



รายงานผลการดำเนินงาน ประจำปีงบประมาณ พ.ศ. ๒๕๖๕ กรมศิลปากร



กรมศิลปากร กระทรวงวัฒนธรรม

งบประมาณรายจ่ายประจำปีงบประมาณ พ.ศ. 2565 รวม 2,532.6951 ลบ.

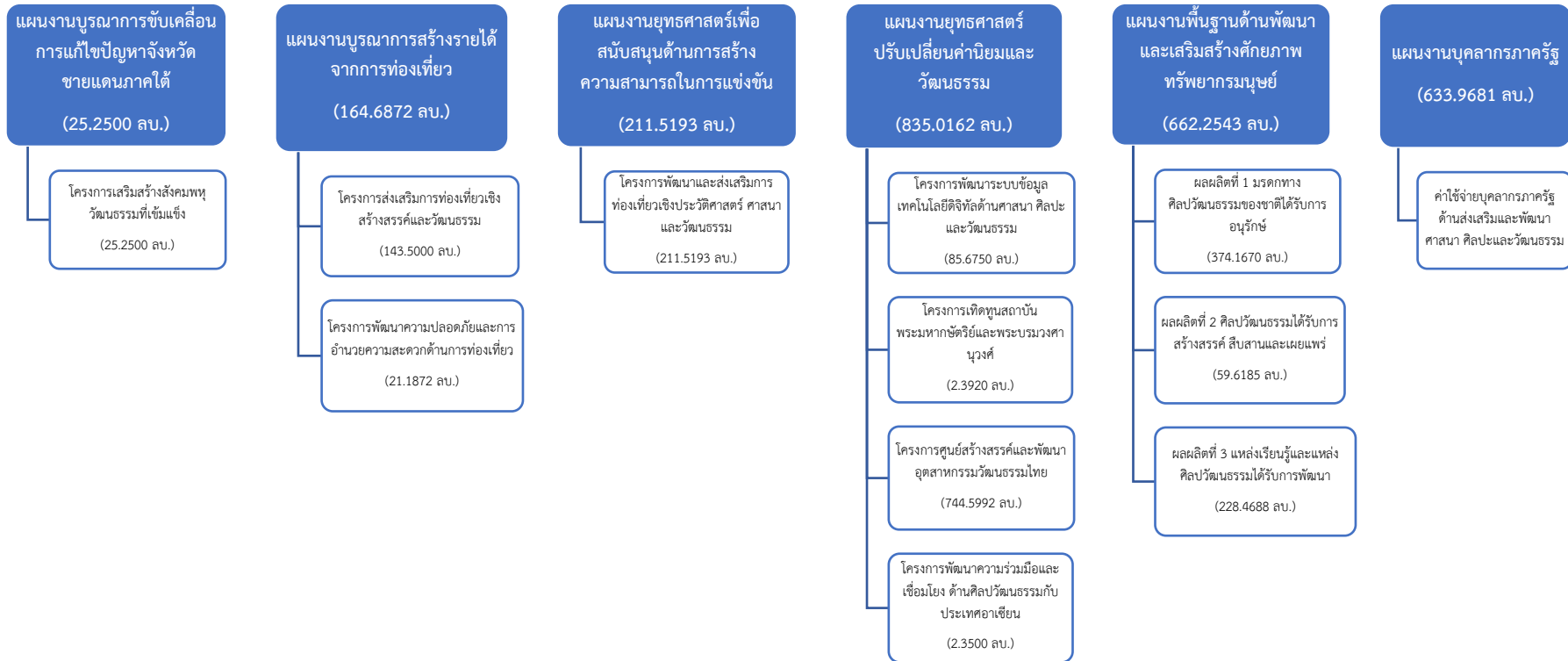

งบประมาณรายจ่ายประจำปีงบประมาณ พ.ศ. 2565

กรมศิลปากร

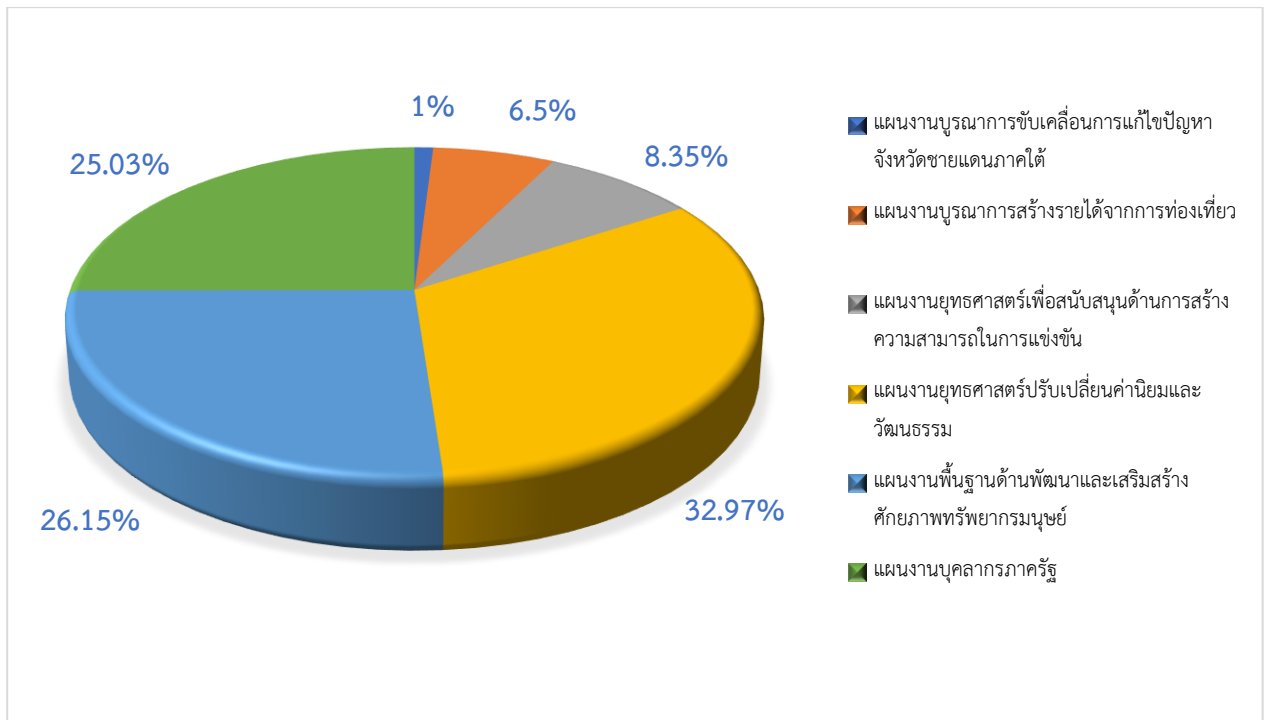

สรุปจำนวนเงินงบประมาณรายจ่ายตามแผนงาน/โครงการ ประจำปีงบประมาณ พ.ศ. 2565

กรมศิลปากรได้รับการจัดสรรงบประมาณรายจ่ายประจำปีงบประมาณ พ.ศ. 2565 เพื่อใช้ในการปฏิบัติราชการตามนโยบายรัฐบาลและอำนาจหน้าที่ของกรมศิลปากร จำนวน 2,532,695,100 บาท (สองพันห้าร้อยสามสิบล้านหกแสนเก้าหมื่นห้าพันหนึ่งร้อยบาทถ้วน) โดยจำแนกตามแผนงาน ดังนี้

- | | |
|--|-----------------------|
| 1. แผนงานบูรณาการขับเคลื่อนการแก้ไขปัญหาจังหวัดชายแดนภาคใต้ | จำนวน 25,250,000 บาท |
| 2. แผนงานบูรณาการสร้างรายได้จากการท่องเที่ยว | จำนวน 164,687,200 บาท |
| 3. แผนงานยุทธศาสตร์เพื่อสนับสนุนด้านการสร้างความสามารถในการแข่งขัน | จำนวน 211,519,300 บาท |
| 4. แผนงานยุทธศาสตร์ปรับเปลี่ยนค่านิยมและวัฒนธรรม | จำนวน 835,016,200 บาท |
| 5. แผนงานพื้นฐานด้านพัฒนาและเสริมสร้างศักยภาพทรัพยากรมนุษย์ | จำนวน 662,254,300 บาท |
| 6. แผนงานบุคลากรภาครัฐ | จำนวน 633,968,100 บาท |

ผลการเบิกจ่ายงบประมาณ ประจำปีงบประมาณ พ.ศ. 2565

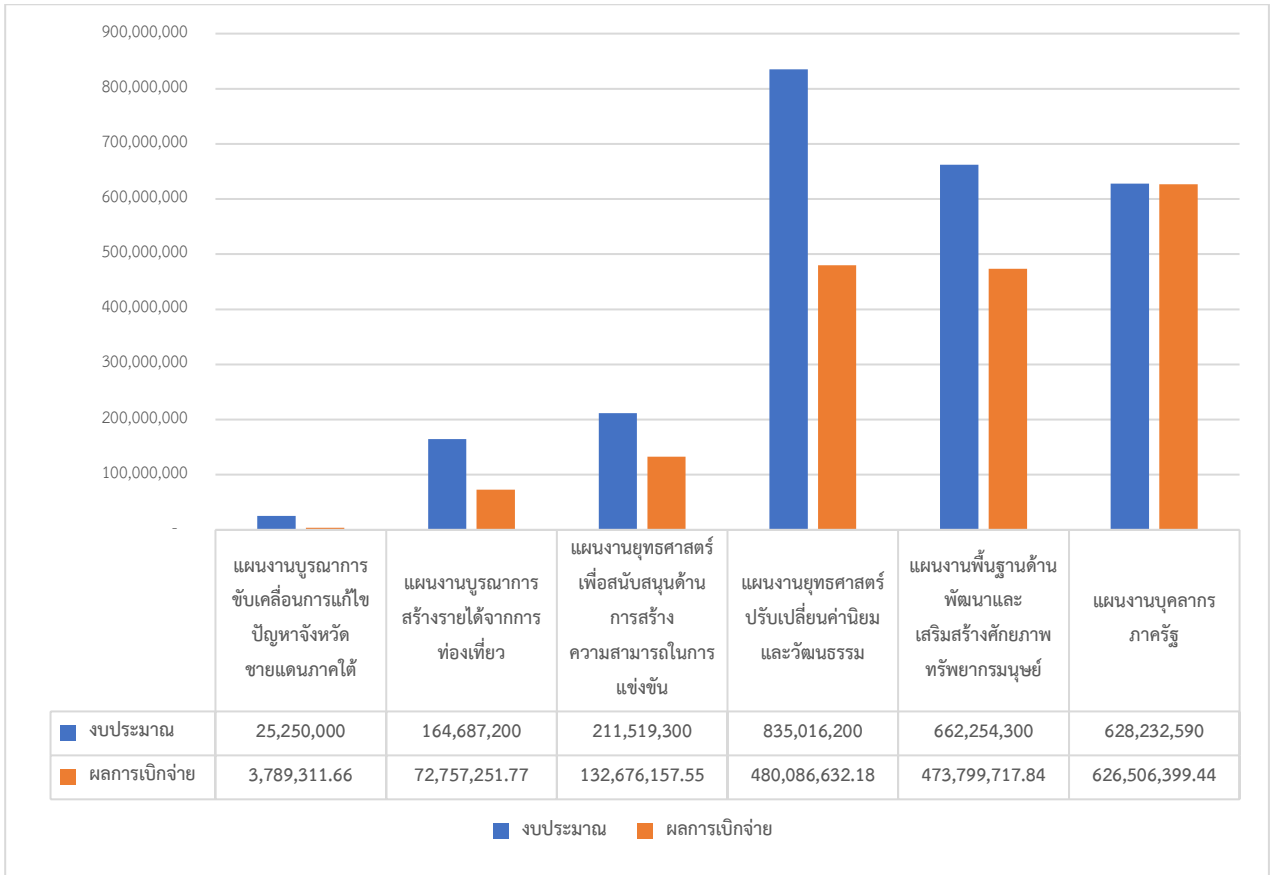

สถานะเบิกจ่าย ประจำปีงบประมาณ พ.ศ. 2565

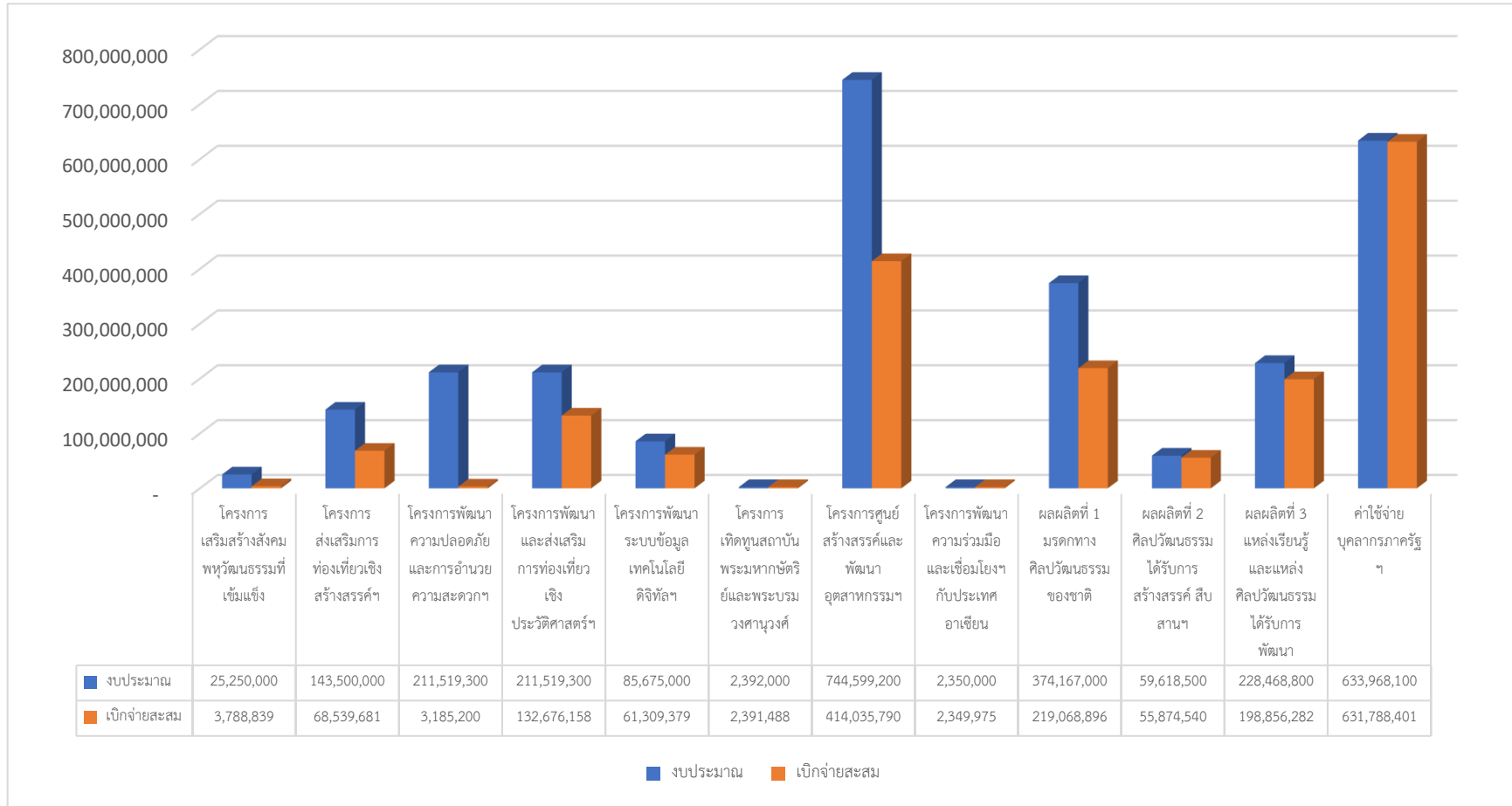

รายงานการกำกับติดตามการดำเนินงานและการใช้จ่ายงบประมาณ

ประจำปีงบประมาณ พ.ศ. 2565

รอบ 6 เดือนแรก (เดือนตุลาคม 2564 - เดือนมีนาคม 2565)

การใช้จ่ายงบประมาณ	งบสุทธิ	ใบสั่งซื้อ/สัญญา	เบิกจ่ายสะสม	งบคงเหลือ	ร้อยละ	
					การเบิกจ่าย	ความก้าวหน้างาน
รวมงบประมาณทั้งสิ้น	2,310,167,675.00	462,176,632.65	801,615,903.46	1,046,375,138.89		
แผนงานบูรณาการขับเคลื่อนการแก้ไขปัญหาจังหวัดชายแดนภาคใต้	24,812,500.00	3,177,000.00	1,082,836.65	20,552,663.35		
โครงการเสริมสร้างสังคมพหุวัฒนธรรมที่เข้มแข็ง	24,812,500.00	3,177,000.00	1,082,836.65	20,552,663.35		
1800404078410001 บูรณะโบราณสถานวัดกุหลาบ (ร้าง) ตำบลเปียน อำเภอสะบ้าย้อย จังหวัดสงขลา	3,000,000.00	2,697,000.00	85,440.00	217,560.00	2.85	25%
1800404078410002 สำรวจเพื่อออกแบบบูรณะวังพระยาระแงะ ตำบลบางนาค อำเภอเมือง จังหวัดนราธิวาส	500,000.00	480,000.00	-	20,000.00	-	25%
1800404078420001 จัดสร้างพิพิธภัณฑ์มรดกทางวัฒนธรรมอิสลามและศูนย์การเรียนรู้อัลกุรอาน	20,000,000.00	-	387,296.15	19,612,703.85	1.94	25%
1800404078700001 ค่าใช้จ่ายในการอนุรักษ์คัมภีร์อัล-กุรอานและศิลปวัตถุด้วยวิธีการทางวิทยาศาสตร์	187,500.00	-	107,070.50	80,429.50	57.10	50%
1800404078700002 ค่าใช้จ่ายในการศึกษาและขยายฐานความรู้เมืองโบราณยะรัง จังหวัดปัตตานี	1,125,000.00	-	503,030.00	621,970.00	44.71	50%
แผนบุคลากรภาครัฐ	475,957,800.00	-	311,453,631.72	164,504,168.28		
1800414006000000 รายการงบประมาณประจำ	475,475,900.00	-	310,971,731.72	164,504,168.28		
6511100 งบบุคลากร/งบส่วนราชการ	471,191,000.00	-	-	471,191,000.00		
6511110 เงินเดือน /งบส่วนราชการ	-	-	248,798,450.85	248,798,450.85		
6511120 ค่าจ้างประจำ /งบส่วนราชการ	-	-	24,479,692.50	24,479,692.50		
6511150 ค่าตอบแทนพนักงานราชการ /งบส่วนราชการ	-	-	35,216,594.42	35,216,594.42		
6511200 งบดำเนินงาน/งบส่วนราชการ	4,284,900.00	-	-	4,284,900.00		
6511210 ค่าตอบแทน /งบส่วนราชการ	-	-	1,364,174.12	1,364,174.12		
6511220 ค่าใช้สอย /งบส่วนราชการ	-	-	1,112,819.83	1,112,819.83		
1800417099000000 งบส่วนราชการ/งบดำเนินงาน	481,900.00	-	481,900.00	-		
6511200 งบดำเนินงาน/งบส่วนราชการ	481,900.00	-	-	481,900.00		
6511240 ค่าสาธารณูปโภค /งบส่วนราชการ	-	-	481,900.00	481,900.00		
แผนงานบูรณาการสร้างรายได้จากการท่องเที่ยว	163,705,300.00	103,900,818.45	12,380,369.03	47,424,112.52		
1.โครงการพัฒนาความปลอดภัยและการอำนวยความสะดวกด้านการท่องเที่ยว	21,187,200.00	-	-	21,187,200.00		
1800417098410001 ปรับปรุงห้องสุขา พิพิธภัณฑ์สถานแห่งชาติ พระนคร เขตพระนคร กรุงเทพฯ	3,300,000.00	-	-	3,300,000.00	-	0%
1800417098410002 ปรับปรุงพิพิธภัณฑ์สถานแห่งชาติ ร้อยเอ็ด และจัดทำทางลาดผู้พิการ จังหวัดร้อยเอ็ด	1,585,200.00	-	-	1,585,200.00	-	0%
1800417098700001 ค่าใช้จ่ายในการเพิ่มประสิทธิภาพระบบการรักษาความปลอดภัย CCTV	16,302,000.00	-	-	16,302,000.00	-	0%

การใช้จ่ายงบประมาณ	งบสุทธิ	ใบสั่งซื้อ/สัญญา	เบิกจ่ายสะสม	งบคงเหลือ	ร้อยละ	
					การเบิกจ่าย	ความก้าวหน้างาน
2.โครงการส่งเสริมการท่องเที่ยวเชิงสร้างสรรค์และวัฒนธรรม	142,518,100.00	103,900,818.45	12,380,369.03	26,236,912.52		
1800417099410001 บูรณะโบราณสถานตีกรมหาราช ตึกราชินี ตำบลอ่างศิลา อำเภอเมืองชลบุรี จังหวัดชลบุรี	17,790,000.00	15,766,815.00	1,257,733.00	765,452.00	7.07	50%
1800417099410002 อนุรักษ์และพัฒนาโบราณสถานวิหารหลวง วัดช้างค้ำ อำเภอเมืองน่าน จังหวัดน่าน	6,950,000.00	5,212,500.00	1,737,500.00	-	25.00	50%
1800417099420001 อนุรักษ์และเคลื่อนย้ายโบราณวัตถุ ศิลปวัตถุ เพื่อพัฒนาการจัดแสดง เขตพระนคร กรุงเทพฯ	15,000,000.00	2,816,503.45	4,495,302.39	7,688,194.16	29.97	50%
1800417099420002 ปรับปรุงการจัดแสดงศูนย์ข้อมูลพิพิธภัณฑ์กลางแจ้งโศภนมิติ อำเภอพนมสนิม จังหวัดชลบุรี	15,000,000.00	-	-	15,000,000.00	-	0%
1800417099420003 ก่อสร้างอาคารคลุมหลุมขุดค้นและปรับปรุงภูมิทัศน์ แหล่งโบราณคดีหนองราชวัตร	19,920,000.00	19,840,000.00	23,517.62	56,482.38	0.12	25%
1800417099420004 อนุรักษ์และพัฒนาโบราณสถานและภูมิสถาปัตยกรรมพระจุฑาธุชราชฐาน จังหวัดชลบุรี	11,970,000.00	10,233,000.00	1,151,330.00	585,670.00	9.62	25%
1800417099420005 อนุรักษ์และพัฒนาโบราณสถานวัดพระธาตุแช่แห้ง พระอารามหลวง อำเภอภูเพียง จังหวัดน่าน	15,948,100.00	13,986,000.00	1,554,000.00	408,100.00	9.74	25%
1800417099420006 อนุรักษ์และพัฒนาโบราณสถานอุโบสถ วัดภูมินทร์ อำเภอเมืองน่าน จังหวัดน่าน	11,940,000.00	10,746,000.00	1,194,000.00	-	10.00	25%
1800417099420007 ปรับปรุงการจัดแสดงและพื้นที่ภายในอาคาร พิพิธภัณฑ์สถานแห่งชาติ น่าน จังหวัดน่าน	26,500,000.00	25,300,000.00	-	1,200,000.00	-	0%
1800417099700001 ค่าใช้จ่ายในการจัดกิจกรรมเผยแพร่ประชาสัมพันธ์ พระราชวังบวรสถานมงคล (วังหน้า)	1,500,000.00	-	966,986.02	533,013.98	64.47	70%
แผนงานยุทธศาสตร์เพื่อสนับสนุนด้านการสร้างความสามารถในการแข่งขัน	211,519,300.00	102,810,530.00	59,334,634.22	49,374,135.78		
โครงการพัฒนาและส่งเสริมการท่องเที่ยวเชิงประวัติศาสตร์ ศาสนา และวัฒนธรรม	211,519,300.00	102,810,530.00	59,334,634.22	49,374,135.78		
ค่าที่ดิน						
1800428051410001 บูรณะอาคารเมฆประดิษฐ์ วัดเชิงแสใต้ ตำบลเชิงแสใต้ อำเภอกะเสสินธุ์ จ.สงขลา	6,490,000.00	4,912,000.00	1,360,815.63	217,184.37	20.97	25%
1800428051410002 บูรณะโบราณสถานวัดนิคมประทีป ตำบลทับเที่ยง อำเภอเมืองตรัง จังหวัดตรัง	7,960,000.00	6,133,650.00	1,488,748.27	337,601.73	18.70	25%
1800428051410003 ปรับปรุงและซ่อมแซมสีภายนอกอาคารจัดแสดงและอาคารสำนักงานพิพิธภัณฑ์สถานแห่งชาติ บ้านเชียง	750,000.00	220,000.00	356,210.00	173,790.00	47.49	70%
1800428051410004 ปรับปรุงภูมิทัศน์กลุ่มโบราณสถานเขตรัญญิก อุทยานประวัติศาสตร์สุโขทัย จังหวัดสุโขทัย	5,969,307.00	5,760,000.00	31,470.00	177,837.00	0.53	25%
1800428051410005 ออกแบบนิทรรศการบ้านโปรตุเกส ตำบลสำเภาล่ม อำเภอพระนครศรีอยุธยา จ.พระนครศรีอยุธยา	1,500,000.00	-	4,120.00	1,495,880.00	0.27	0%
1800428051410006 ซ่อมแซมอาคารบ้านฮอลันดา ตำบลคลองสวนพลู อำเภอพระนครศรีอยุธยา จ.พระนครศรีอยุธยา	1,500,000.00	-	-	1,500,000.00	-	0%
1800428051410007 ซ่อมแซมป้อมยามภายในแหล่งโบราณสถาน อำเภอพระนครศรีอยุธยา จ.พระนครศรีอยุธยา	1,000,000.00	-	-	1,000,000.00	-	0%
1800428051410008 ซ่อมแซมบูรณะวิหารวัดเขียน ตำบลหัวรอ อำเภอพระนครศรีอยุธยา จังหวัดพระนครศรีอยุธยา	2,303,135.00	1,923,135.00	380,000.00	-	16.50	25%
1800428051410009 บูรณะกำแพงเมืองสงขลา ตำบลบ่อยาง อำเภอเมืองสงขลา จังหวัดสงขลา	3,470,000.00	3,470,000.00	-	-	-	25%
1800428051410010 อนุรักษ์และพัฒนาเมืองเก่าเพชรบุรี กิจกรรมบูรณะอุโบสถวัดสระบัว จังหวัดเพชรบุรี	5,000,000.00	-	233,122.68	4,766,877.32	4.66	25%
1800428051410011 ปรับปรุงลานจอดรถ อาคารร้านค้าและสิ่งอำนวยความสะดวกฯ อุทยานประวัติศาสตร์เมืองสิงห์	5,000,000.00	4,565,000.00	-	435,000.00	-	25%
1800428051410012 ปรับปรุงอาคารส่วนให้บริการพิพิธภัณฑ์สถานแห่งชาติ ชวนาไทย อำเภอเมือง จังหวัดสุพรรณบุรี	499,000.00	-	499,000.00	-	100.00	100%
1800428051410013 บูรณะอุโบสถวัดเขียนลาย ตำบลบ้านแพรก อำเภอบ้านแพรก จังหวัดพระนครศรีอยุธยา	6,994,000.00	6,800,000.00	19,400.02	174,599.98	0.28	25%
1800428051410014 บูรณะวัดวงษ์ฆ้อง ตำบลหัวรอ อำเภอพระนครศรีอยุธยา จังหวัดพระนครศรีอยุธยา	1,484,000.00	659,500.00	724,787.42	99,712.58	48.84	50%

การใช้จ่ายงบประมาณ	งบสุทธิ	ใบสั่งซื้อ/สัญญา	เบิกจ่ายสะสม	งบคงเหลือ	ร้อยละ	
					การเบิกจ่าย	ความก้าวหน้างาน
1800428051410015 บูรณะอุโบสถวัดโพธิ์นิยาย ตำบลบ้านใหญ่ อำเภอเมืองนครนายก จังหวัดนครนายก	8,965,200.00	8,810,000.00	40,030.05	115,169.95	0.45	25%
1800428051410016 ขุดค้นทางโบราณคดีและจัดทำรูปแบบกำแพงเมือง วัดญาณเสน ต.ท่าวาสุกรี จังหวัดพระนครศรีอยุธยา	1,500,000.00	-	45,894.85	1,454,105.15	3.06	25%
1800428051410017 บูรณะและปรับปรุงภูมิทัศน์กลุ่มโบราณสถานวัดหนองปรือ,วัดเนินร่องทองฯ อุทยานประวัติศาสตร์สุโขทัย	4,970,000.00	4,810,000.00	11,400.00	148,600.00	0.23	25%
1800428051410018 ขุดแต่งศึกษาทางโบราณคดีโบราณสถาน น.27,น.29 และ น.30 อุทยานประวัติศาสตร์ศรีสขานาลัย	1,279,000.00	1,125,520.00	153,480.00	-	12.00	25%
1800428051410019 บูรณะเสริมความมั่นคงโบราณสถาน น.6 อุทยานประวัติศาสตร์ศรีสขานาลัย จังหวัดสุโขทัย	368,000.00	294,400.00	73,600.00	-	20.00	25%
1800428051410020 อนุรักษ์และพัฒนาโบราณสถานวัดพระธาตุจอมกิติ ตำบลเวียง อำเภอเชียงแสน จังหวัดเชียงราย	4,477,300.00	2,394,000.00	1,177,971.10	905,328.90	26.31	50%
1800428051410021 อนุรักษ์และพัฒนาแหล่งมรดกวัฒนธรรมบ้านเชียงแหล่งโบราณคดีบ้านดอนธงชัย จังหวัดสกลนคร	4,000,000.00	-	-	4,000,000.00	-	0%
1800428051410022 อนุรักษ์และพัฒนาแหล่งโบราณสถานมรุกขนคร ตำบลท่าค้อ อำเภอเมืองนครพนม จังหวัดนครพนม	2,999,730.00	1,570,750.00	960,571.00	468,409.00	32.02	50%
1800428051410023 บูรณะโบราณสถานวัดแหลมดินสอ ตำบลเกาะนางคำ อำเภอปากพะยูน จังหวัดพัทลุง	2,497,000.00	1,501,775.00	731,586.00	263,639.00	29.30	50%
1800428051410024 บูรณะพระเจดีย์บนเขาดังกวน ตำบลปอ้อย อำเภอเมืองสงขลา จังหวัดสงขลา	3,994,000.00	2,770,500.00	1,122,000.00	101,500.00	28.09	50%
1800428051410025 บูรณะโบราณสถานตามรอยเสด็จประพาสน้ำตกกระซงเพื่อเสริมการท่องเที่ยวเรียนรู้ จังหวัดตรัง	3,500,000.00	-	-	3,500,000.00	-	0%
1800428051410026 ประดับไฟโบราณสถานเพื่อเพิ่มประสิทธิภาพการท่องเที่ยวในค่ำคืน จังหวัดพระนครศรีอยุธยา	45,929,269.00	-	45,929,268.50	0.50	100.00	100%
1800428051410027 รายการจัดนิทรรศการพิเศษเนื่องในวันอนุรักษ์มรดกไทย	2,478,359.00	-	-	2,478,359.00	-	50%
1800428051420001 ปรับปรุงและพัฒนาประตูกันน้ำ ฟันกันขยะฯ พิพิธภัณฑสถานแห่งชาติ เรือพระราชพิธี กรุงเทพฯ	15,000,000.00	-	-	15,000,000.00	-	0%
1800428051420002 อนุรักษ์และพัฒนาเมืองเก่าเพชรบุรี กิจกรรมบูรณะพระอุโบสถ วัดมหาสมณาราม (วัดเขาวัง) จ.เพชรบุรี	10,000,000.00	-	304,931.62	9,695,068.38	3.05	0%
1800428051420003 อนุรักษ์และพัฒนาเมืองเก่าเพชรบุรี กิจกรรมบูรณะพระอุโบสถวัดมหาธาตุวรวิหาร จ.เพชรบุรี	11,817,000.00	10,518,300.00	1,012,721.21	285,978.79	8.57	25%
1800428051420004 ปรับปรุงอาคารและการจัดแสดงนิทรรศการถาวร พิพิธภัณฑสถานแห่งชาติ อุทอง จังหวัดสุพรรณบุรี	24,830,000.00	22,077,000.00	2,576,921.87	176,078.13	10.38	25%
1800428051420005 บูรณะกำแพงเมืองเขาชัยบุรี ตำบลชัยบุรี อำเภอเมืองพัทลุง จังหวัดพัทลุง	12,995,000.00	12,495,000.00	96,584.00	403,416.00	0.74	25%
แผนงานยุทธศาสตร์ปรับเปลี่ยนค่านิยมและวัฒนธรรม	831,322,900.00	92,729,526.87	236,233,196.56	502,360,176.57		
1. โครงการพัฒนาความร่วมมือและเชื่อมโยง ด้านศิลปวัฒนธรรมกับประเทศอาเซียน	1,762,500.00	-	1,088,516.38	673,983.62		
1800430009700001 ค่าใช้จ่ายในการปฏิบัติการของศูนย์โบราณคดีใต้น้ำอาเซียน	1,762,500.00	-	1,088,516.38	673,983.62	61.76	70%
2.โครงการศูนย์สร้างสรรค์และพัฒนาอุตสาหกรรมวัฒนธรรมไทย	742,091,400.00	68,663,113.95	226,762,187.68	446,666,098.37		
1800430011110004 ขุดทางตัดหญ้ารถฟาร์มแทรกเตอร์ จำนวน 1 ชุด	51,000.00	-	51,000.00	-	100.00	100%
1800430011410001 พัฒนาและเพิ่มศักยภาพโรงละครแห่งชาติ แขวงพระบรมมหาราชวัง เขตพระนคร กรุงเทพฯ	4,300,000.00	2,047,338.00	2,137,491.60	115,170.40	49.71	50%
1800430011410002 พัฒนาและเพิ่มศักยภาพโรงละครแห่งชาติภาคตะวันตกจังหวัดสุพรรณบุรี อ.เมือง จังหวัดสุพรรณบุรี	2,230,000.00	46,750.00	927,269.96	1,255,980.04	41.58	50%
1800430011410003 พัฒนาและเพิ่มศักยภาพโรงละครแห่งชาติภาคตะวันออกเฉียงเหนือจังหวัดนครราชสีมา	1,847,000.00	-	1,179,222.93	667,777.07	63.85	70%
1800430011410004 อนุรักษ์และพัฒนาอุทยานประวัติศาสตร์พระนครศรีอยุธยา อำเภอเมือง จังหวัดเพชรบุรี	6,000,000.00	18,500.00	2,952,296.46	3,029,203.54	49.20	50%

การใช้จ่ายงบประมาณ	งบสุทธิ	ใบสั่งซื้อ/สัญญา	เบิกจ่ายสะสม	งบคงเหลือ	ร้อยละ	
					การเบิกจ่าย	ความก้าวหน้างาน
1800430011410005 อนุรักษ์และพัฒนาอุทยานประวัติศาสตร์เมืองสิงห์ อำเภอไทรโยค จังหวัดกาญจนบุรี	5,000,000.00	-	2,209,794.39	2,790,205.61	44.20	50%
1800430011410006 อนุรักษ์และพัฒนาอุทยานประวัติศาสตร์พระนครศรีอยุธยา อ.พระนครศรีอยุธยา จ.พระนครศรีอยุธยา	29,949,000.00	-	12,702,283.73	17,246,716.27	42.41	50%
1800430011410007 อนุรักษ์และพัฒนาอุทยานประวัติศาสตร์ศรีเทพ ตำบลศรีเทพ อำเภอศรีเทพ จ.พระนครศรีอยุธยา	10,500,000.00	-	5,027,149.11	5,472,850.89	47.88	50%
1800430011410008 อนุรักษ์และพัฒนาอุทยานประวัติศาสตร์สุโขทัย ตำบลเมืองเก่า อำเภอเมืองสุโขทัย จังหวัดสุโขทัย	18,000,000.00	-	7,666,521.30	10,333,478.70	42.59	50%
1800430011410009 อนุรักษ์และพัฒนาอุทยานประวัติศาสตร์ศรีสัชนาลัย อำเภอศรีสัชนาลัย จังหวัดสุโขทัย	11,000,000.00	-	4,800,500.27	6,199,499.73	43.64	50%
1800430011410010 อนุรักษ์และพัฒนาอุทยานประวัติศาสตร์กำแพงเพชร อำเภอเมือง จังหวัดกำแพงเพชร	12,000,000.00	-	4,842,836.60	7,157,163.40	40.36	50%
1800430011410011 อนุรักษ์และพัฒนาอุทยานประวัติศาสตร์ภูพระบาท อำเภอบ้านผือ จังหวัดอุดรธานี	7,000,000.00	-	2,616,730.30	4,383,269.70	37.38	50%
1800430011410012 อนุรักษ์และพัฒนาอุทยานประวัติศาสตร์พิมาย ตำบลในเมือง อำเภอพิมาย จังหวัดนครราชสีมา	5,400,000.00	14,535.95	2,468,683.85	2,916,780.20	45.72	50%
1800430011410013 อนุรักษ์และพัฒนาอุทยานประวัติศาสตร์พนมรุ้ง อำเภอเฉลิมพระเกียรติ จังหวัดบุรีรัมย์	7,000,000.00	-	3,051,646.86	3,948,353.14	43.59	50%
1800430011410014 ศึกษาทางโบราณคดีและรูปแบบสถาปัตยกรรมกลุ่มโบราณสถานทางทิศตะวันตก อปศรีเทพ	2,000,000.00	-	913,042.00	1,086,958.00	45.65	50%
1800430011410015 อนุรักษ์และพัฒนาอุทยานประวัติศาสตร์สตึกก้อกรม ตำบลโคกสูง อำเภอโคกสูง จังหวัดสระแก้ว	6,000,000.00	377,000.00	1,914,572.20	3,708,427.80	31.91	50%
1800430011410016 สสำรวจศึกษาภาพเขียนสี อุทยานประวัติศาสตร์ภูพระบาทและความสัมพันธ์กับแหล่งภาพเขียนสี	300,000.00	-	50,000.00	250,000.00	16.67	25%
1800430011410022 รายการจัดนิทรรศการพิเศษเนื่องในวันอนุรักษ์มรดกไทย	4,961,000.00	-	-	4,961,000.00	-	50%
1800430011420001 ตกแต่งภายในและงานระบบอาคารคลังกลางเก็บโบราณวัตถุ ศิลปวัตถุ อำเภอลองหลวง จ.ปทุมธานี	33,516,000.00	-	33,516,000.00	-	100.00	100%
1800430011420002 ก่อสร้างอาคารศูนย์วิทยาศาสตร์เพื่อการอนุรักษ์ ต.คลองห้า อ.คลองหลวง จ.ปทุมธานี	18,000,000.00	-	-	18,000,000.00	-	0%
1800430011420003 บำรุงรักษาอาคารคลังกลางเก็บโบราณวัตถุ ศิลปวัตถุ อำเภอลองหลวง จังหวัดปทุมธานี	11,500,000.00	3,047,030.00	5,235,134.89	3,217,835.11	45.52	50%
1800430011420004 จัดสร้างพิพิธภัณฑ์สถานงานพระราชพิธีถวายพระเพลิงพระบรมศพฯ อ.คลองหลวง จ.ปทุมธานี	52,645,000.00	44,100,000.00	8,545,000.00	-	16.23	25%
1800430011420005 ปรับปรุงโรงละครแห่งชาติ สำนักการสังคีต แขวงพระบรมมหาราชวัง เขตพระนคร กรุงเทพฯ	188,456,000.00	-	-	188,456,000.00	-	0%
1800430011420006 พัฒนาและปรับปรุงอาคาร กรมศิลปากร แขวงพระบรมมหาราชวัง เขตพระนคร กรุงเทพฯ	49,000,000.00	-	-	49,000,000.00	-	0%
1800430011420007 จัดแสดงพระปราสาทจำลองบริเวณคลังกลางโบราณวัตถุศิลปวัตถุ ต.คลองห้า อ.คลองหลวง จ.ปทุมธานี	19,075,000.00	18,700,000.00	-	375,000.00	-	25%
1800430011420008 ปรับปรุงอาคารจัดแสดง หลังที่ 1 พิพิธภัณฑ์สถานแห่งชาติ เจ้าสามพระยา จ.พระนครศรีอยุธยา	40,150,000.00	-	-	40,150,000.00	-	0%
1800430011420009 ปรับปรุงโรงละครแห่งชาติภาคตะวันตกจังหวัดสุพรรณบุรี อำเภอเมืองสุพรรณบุรี จังหวัดสุพรรณบุรี	15,000,000.00	-	-	15,000,000.00	-	0%
1800430011500001 เงินอุดหนุนบูรณะและปรับปรุงภูมิทัศน์โบราณสถาน	173,754,000.00	-	121,470,000.00	52,284,000.00	69.91	70%
1800430011700001 ค่าใช้จ่ายในการจัดกิจกรรมเสริมสร้างให้พิพิธภัณฑ์สถานแห่งชาติเป็นแหล่งเรียนรู้	1,408,500.00	-	431,262.30	977,237.70	30.62	50%
1800430011700002 ค่าใช้จ่ายในการพัฒนาและเพิ่มศักยภาพการบริการและอำนวยความสะดวกแก่นักท่องเที่ยว	3,750,000.00	311,960.00	2,053,748.93	1,384,291.07	54.77	70%
1800430011700003 ค่าใช้จ่ายในการประเมินคุณค่า จัดหมวดหมู่ จัดทำเครื่องมือช่วยค้นเอกสารจดหมายเหตุฯ	2,298,900.00	-	-	2,298,900.00	-	25%
3.โครงการเทิดทูนสถาบันพระมหากษัตริย์ และพระบรมวงศานุวงศ์	1,794,000.00	411,600.00	142,520.00	1,239,880.00		
1800430012700001 ค่าใช้จ่ายในการจัดกิจกรรมเทิดทูนสถาบันพระมหากษัตริย์และพระบรมวงศานุวงศ์	1,794,000.00	411,600.00	142,520.00	1,239,880.00	7.94	25%

การใช้จ่ายงบประมาณ	งบสุทธิ	ใบสั่งซื้อ/สัญญา	เบิกจ่ายสะสม	งบคงเหลือ	ร้อยละ	
					การเบิกจ่าย	ความก้าวหน้างาน
4.โครงการพัฒนาระบบข้อมูลเทคโนโลยีดิจิทัล ด้านศาสนา ศิลปะและวัฒนธรรม	85,675,000.00	23,654,812.92	8,239,972.50	53,780,214.58		
1800430015700001 ค่าใช้จ่ายในการพัฒนาระบบบริการห้องสมุดดิจิทัล	32,680,000.00	2,317,327.50	4,813,492.50	25,549,180.00	14.73	25%
1800430015700002 ค่าใช้จ่ายในการพัฒนาระบบบริการเอกสารจดหมายเหตุเพื่อประชาชน	33,995,000.00	20,838,780.00	3,426,480.00	9,729,740.00	10.08	25%
1800430015700003 ค่าใช้จ่ายในการพัฒนาระบบบริการข้อมูลแหล่งเรียนรู้ศิลปวัฒนธรรมเพื่อประชาชน AR code	19,000,000.00	498,705.42	-	18,501,294.58	-	25%
แผนงานพื้นฐานด้านการพัฒนาและเสริมสร้างศักยภาพทรัพยากรมนุษย์	602,849,875.00	159,558,757.33	181,131,235.28	262,159,882.39		
1.ผลผลิตที่ 1 มรดกทางศิลปวัฒนธรรมของชาติได้รับการอนุรักษ์	356,826,954.85	117,940,859.89	68,219,194.75	170,666,900.21		
1800436001000000 รายการงบประจำ	35,665,854.00	1,650,403.02	14,443,823.17	19,571,627.81		
6511200 งบดำเนินงาน/งบส่วนราชการ	35,665,854.00	-	-	35,665,854.00		
6511210 ค่าตอบแทน /งบส่วนราชการ	-	-	597,050.00	597,050.00		
6511220 ค่าใช้สอย /งบส่วนราชการ	-	1,603,713.02	7,551,580.09	9,155,293.11		
6511230 ค่าวัสดุ /งบส่วนราชการ	-	46,690.00	1,455,281.71	1,501,971.71		
6511240 ค่าสาธารณูปโภค /งบส่วนราชการ	-	-	4,839,911.37	4,839,911.37		
ครุภัณฑ์	7,470,239.85	-	4,724,203.30	2,746,036.55		
1800436001110001 เครื่องปรับอากาศ แบบแยกส่วน แบบตั้งพื้น	39,700.00	-	39,700.00	-	100.00	100%
1800436001110002 เครื่องมัลติมีเดียโปรเจคเตอร์ ระดับ XGA	26,750.00	-	26,750.00	-	100.00	100%
1800436001110003 ตู้เหล็กบานเลื่อนกระจก กองโบราณคดี แขวง	14,000.00	-	14,000.00	-	100.00	100%
1800436001110004 รถเข็นอเนกประสงค์ กองโบราณคดี แขวงวิเศษ	4,000.00	-	4,000.00	-	100.00	100%
1800436001110005 ชุดรับแขก กองโบราณคดีได้นำ ตำบลบางกะจะ	30,000.00	-	30,000.00	-	100.00	100%
1800436001110006 เครื่องถ่ายเอกสาร ระบบดิจิทัล (ขาว-ดำ แล	120,000.00	-	120,000.00	-	100.00	100%
1800436001110007 เครื่องโทรสาร แบบใช้กระดาษธรรมดา ส่งเอกส	18,000.00	-	17,500.00	500.00	97.22	100%
1800436001110008 โทรศัพท์ไร้สาย กองโบราณคดีได้นำ ตำบลบาง	1,700.00	-	1,700.00	-	100.00	100%
1800436001110009 โทรศัพท์มีสาย กองโบราณคดีได้นำ ตำบลบาง	4,800.00	-	4,800.00	-	100.00	100%
1800436001110010 โต๊ะวางคอมพิวเตอร์และพริ้นเตอร์ กองโบราณ	12,800.00	-	12,800.00	-	100.00	100%
1800436001110011 โต๊ะวางคอมพิวเตอร์ กองโบราณคดีได้นำ ตำบล	2,200.00	-	2,200.00	-	100.00	100%
1800436001110012 โต๊ะทำงาน กองโบราณคดีได้นำ ตำบลบางกะจะ	25,000.00	-	25,000.00	-	100.00	100%
1800436001110013 เก้าอี้ทำงาน กองโบราณคดีได้นำ ตำบลบางกะ	13,000.00	-	13,000.00	-	100.00	100%
1800436001110014 ตู้เหล็ก แบบ 2 บาน กองโบราณคดีได้นำ ตำบล	11,800.00	-	9,000.00	2,800.00	76.27	100%
1800436001110015 เก้าอี้สำหรับโต๊ะคอมพิวเตอร์ กองโบราณคดี	10,000.00	-	10,000.00	-	100.00	100%

การใช้จ่ายงบประมาณ	งบสุทธิ	ใบสั่งซื้อ/สัญญา	เบิกจ่ายสะสม	งบคงเหลือ	ร้อยละ	
					การเบิกจ่าย	ความก้าวหน้างาน
1800436001110016 เครื่องมัลติมิเดียโปรเจคเตอร์ ระดับ XGA	33,600.00	-	33,600.00	-	100.00	100%
1800436001110017 ชุด regulator สำหรับถังอากาศคู่ กองโบราณ	322,000.00	-	322,000.00	-	100.00	100%
1800436001110018 ชุดถังอากาศคู่ กองโบราณคดีใต้น้ำ ตำบลบาง	173,600.00	-	173,600.00	-	100.00	100%
1800436001110019 ชุดไฟใต้น้ำ Stobe กองโบราณคดีใต้น้ำ ตำบล	52,000.00	-	51,980.00	20.00	99.96	100%
1800436001110020 กล้องบันทึกข้อมูล พร้อมกล่องดำน้ำและอุปกรณ์	300,000.00	-	300,000.00	-	100.00	100%
1800436001110021 เครื่องโซนาร์ตรวจวัตถุใต้น้ำทะเล กองโบราณคดี	490,000.00	-	486,850.00	3,150.00	99.36	100%
1800436001110022 เครื่องกำหนดตำแหน่งที่เรือด้วยดาวเทียมแล	200,000.00	-	197,950.00	2,050.00	98.98	100%
1800436001110023 เครื่องขัดพื้น สำนักศิลปากรที่ 7 เชียงใหม่	22,700.00	-	20,223.00	2,477.00	89.09	100%
1800436001110024 เครื่องหาพิกัดด้วยสัญญาณดาวเทียมแบบพกพา	49,000.00	-	48,995.30	4.70	99.99	100%
1800436001110025 เครื่องดูดฝุ่น ขนาด 25 ลิตร สำนักศิลปากร	30,400.00	-	26,800.00	3,600.00	88.16	100%
1800436001110026 เครื่องปรับอากาศ แบบแยกส่วน แบบตั้งพื้นห	324,000.00	-	324,000.00	-	100.00	100%
1800436001110027 กล้องถ่ายภาพ ระบบดิจิทัล ความละเอียดไม่ม	67,800.00	-	67,800.00	-	100.00	100%
1800436001110028 เครื่องมัลติมิเดียโปรเจคเตอร์ ระดับXGA ข	27,000.00	-	27,000.00	-	100.00	100%
1800436001110029 แท่นถ่ายภาพ สำนักศิลปากรที่ 9 อุบลราชธานี	10,000.00	-	9,500.00	500.00	95.00	100%
1800436001110030 เครื่องสูบน้ำ แบบหอยโข่ง เครื่องยนต์ดีเซล	238,000.00	-	238,000.00	-	100.00	100%
1800436001110031 เครื่องเจียไฟฟ้า ขนาด 7 นิ้ว สำนักศิลปากร	4,200.00	-	4,200.00	-	100.00	100%
1800436001110032 เครื่องเจียไฟฟ้า ขนาด 9 นิ้ว สำนักศิลปากร	6,200.00	-	6,200.00	-	100.00	100%
1800436001110033 สว่านไร้สาย สำนักศิลปากรที่ 10 นครราชสีมา	3,200.00	-	3,200.00	-	100.00	100%
1800436001110034 เลื่อยวงเดือน ขนาด 7 นิ้ว สำนักศิลปากรที่	3,000.00	-	3,000.00	-	100.00	100%
1800436001110035 แม่แรงตะเฒ่ ขนาด 5 ตัน สำนักศิลปากรที่ 1	24,400.00	-	24,400.00	-	100.00	100%
1800436001110036 แม่แรงยกกระปุกเกียร์ ขนาด 1,500 กิโลกรัม	40,000.00	-	40,000.00	-	100.00	100%
1800436001110037 เครื่องขัดพื้น สำนักศิลปากรที่ 11 สงขลา	22,700.00	-	22,000.00	700.00	96.92	100%
1800436001110038 กล้องจุลทรรศน์ ชนิด 2 ตา งานวิจัย สำนักศ	30,700.00	-	30,700.00	-	100.00	100%
1800436001110039 เครื่องเทียบสีดินแบบดิจิทัล สำนักศิลปากร	54,000.00	-	54,000.00	-	100.00	100%
1800436001110040 สมุดเทียบสีลูกปัด สำนักศิลปากรที่ 2 สุพรรณ	11,500.00	-	11,500.00	-	100.00	100%
1800436001110041 แก้วหึ่งห้องประชุม สำนักศิลปากรที่ 3 พระน	60,000.00	-	60,000.00	-	100.00	100%
1800436001110042 เครื่องทำลายเอกสาร แบบตัดละเอียด ทำลายคร	69,900.00	-	69,500.00	400.00	99.43	100%
1800436001110043 เครื่องปรับอากาศ แบบแยกส่วน แบบตั้งพื้นห	42,500.00	-	42,500.00	-	100.00	100%

การใช้จ่ายงบประมาณ	งบสุทธิ	ใบสั่งซื้อ/สัญญา	เบิกจ่ายสะสม	งบคงเหลือ	ร้อยละ	
					การเบิกจ่าย	ความก้าวหน้างาน
1800436001110044 เครื่องตัดหญ้า แบบข้อแข็ง สำนักศิลปากรที่	28,500.00	-	28,500.00	-	100.00	100%
1800436001110045 เครื่องตัดหญ้า แบบล้อจักรยาน สำนักศิลปากร	24,000.00	-	24,000.00	-	100.00	100%
1800436001110046 เครื่องสกัดและดอก ขนาด 900 วัตต์ สำนักค	8,200.00	-	8,200.00	-	100.00	100%
1800436001110047 เครื่องเจียร/ตัด แบบมือถือ ขนาด 5 นิ้ว ส	5,500.00	-	5,500.00	-	100.00	100%
1800436001110048 ส่วนโรตารี สำนักศิลปากรที่ 3 พระนครศรีอ	9,400.00	-	9,400.00	-	100.00	100%
1800436001110049 เครื่องปัดลมสายพานพร้อมสายลมยาง สำนักค	39,000.00	-	39,000.00	-	100.00	100%
1800436001110050 เครื่องสูบน้ำ แบบหอยโข่ง มอเตอร์ไฟฟ้า สู	9,300.00	-	9,300.00	-	100.00	100%
1800436001110051 ส่วนไฟฟ้า แบบ 3 ระบบ เปลี่ยนหัวได้ สำน	11,800.00	-	11,800.00	-	100.00	100%
1800436001110052 เครื่องตัดหญ้า แบบข้อแข็ง สำนักศิลปากรที่	28,500.00	-	28,500.00	-	100.00	100%
1800436001110053 เครื่องตัดหญ้า แบบล้อจักรยาน สำนักศิลปากร	12,000.00	-	12,000.00	-	100.00	100%
1800436001110054 กล้องถ่ายภาพ ระบบดิจิทัล ความละเอียดไม่	55,000.00	-	55,000.00	-	100.00	100%
1800436001110055 เครื่องปรับอากาศ แบบแยกส่วน แบบตั้งพื้น	54,200.00	-	54,200.00	-	100.00	100%
1800436001110056 โต๊ะประชุมพร้อมเก้าอี้ สำนักศิลปากรที่ 1	42,000.00	-	42,000.00	-	100.00	100%
1800436001110057 ตู้เหล็กบานเลื่อน แบบกระจกพร้อมขารอง สำน	25,800.00	-	25,800.00	-	100.00	100%
1800436001110058 เครื่องหาพิกัดด้วยสัญญาณดาวเทียมแบบพกพา	24,500.00	-	24,000.00	500.00	97.96	100%
1800436001110059 หนังสือคู่มือเทียบสีหิน (Munsell Rock Bo	10,000.00	-	10,000.00	-	100.00	100%
1800436001110060 ชุดสตูดิโอเต็มทีถ่ายภาพ สำนักศิลปากรที่	10,000.00	-	8,800.00	1,200.00	88.00	100%
1800436001110061 เครื่องตัดหญ้า แบบข้อแข็ง สำนักศิลปากรที่	38,000.00	-	37,200.00	800.00	97.89	100%
1800436001110062 เครื่องตัดหญ้า แบบข้อแข็ง สำนักศิลปากรที่	34,400.00	-	34,400.00	-	100.00	100%
1800436001110063 เครื่องย่อยสลายกิ่งไม้ สำนักศิลปากรที่ 6	33,934.85	-	27,000.00	6,934.85	79.56	100%
1800436001110064 ส่วนไฟฟ้าแบบเจาะกระแทก (โรตารี) สำนักค	8,500.00	-	8,500.00	-	100.00	100%
1800436001110112 ถังดับเพลิง จำนวน 19 ถัง	71,155.00	-	71,155.00	-	100.00	100%
1800436001120001 รถโดยสารขนาด 12 ที่นั่ง (ดีเซล) ปริมาตร	1,358,000.00	-	-	1,358,000.00	-	25%
1800436001120002 รถโดยสารขนาด 12 ที่นั่ง (ดีเซล) ปริมาตร	1,358,000.00	-	-	1,358,000.00	-	25%
1800436001120003 รถบรรทุก (ดีเซล) ขนาด 1 ตัน ปริมาตรกระบอ	1,124,400.00	-	1,120,000.00	4,400.00	99.61	100%
ค่าที่ดิน	313,165,861.00	116,290,456.87	49,051,168.28	147,824,235.85		
1800436001410001 สำรวจเงินทะเบียนนอกแบบ เขียนแบบ ประมาณราคา โบราณสถานและ/หรือแหล่งโบราณคดี	12,000,000.00	2,080,800.00	2,059,529.70	7,859,670.30	17.16	25%
1800436001410002 บูรณะโบราณสถานผูกเดินเร่งด่วน กรมศิลปากร แขวงพระบรมมหาราชวัง เขตพระนคร กรุงเทพฯ	21,300,000.00	245,000.00	851,421.40	20,203,578.60	4.00	25%

การใช้จ่ายงบประมาณ	งบสุทธิ	ใบสั่งซื้อ/สัญญา	เบิกจ่ายสะสม	งบคงเหลือ	ร้อยละ	
					การเบิกจ่าย	ความก้าวหน้างาน
1800436001410003 อนุรักษ์จิตรกรรมและประติมากรรม แขวงพระบรมมหาราชวัง เขตพระนคร กรุงเทพฯ	16,916,000.00	9,501,054.00	1,085,714.71	6,329,231.29	6.42	25%
1800436001410004 อนุรักษ์และพัฒนาเมืองโบราณดงละครเพื่อการท่องเที่ยวเชิงวัฒนธรรม อำเภอเมือง จังหวัดนครนายก	500,000.00	-	162,979.58	337,020.42	32.60	50%
1800436001410005 สำรวจขึ้นทะเบียนโบราณวัตถุ ศิลปวัตถุ ที่อยู่ในความครอบครองของวัดและเอกชน	1,300,000.00	-	406,317.61	893,682.39	31.26	50%
1800436001410006 ปรับปรุงและบำรุงรักษาโบราณสถานในเขตพื้นที่สำนักศิลปากรที่ 1 ราชบุรี	950,000.00	212,500.00	474,611.26	262,888.74	49.96	50%
1800436001410007 ศึกษาโบราณคดีสมัยก่อนประวัติศาสตร์ในวัฒนธรรมบ้านเก่าและที่เกี่ยวข้อง	2,500,000.00	826,830.00	1,046,976.82	626,193.18	41.88	50%
1800436001410008 ปรับปรุงและบำรุงรักษาโบราณสถานในเขตพื้นที่สำนักศิลปากรที่ 2 สุพรรณบุรี	6,785,600.00	1,497,652.00	1,789,898.86	3,498,049.14	26.38	50%
1800436001410009 ปรับปรุงและบำรุงรักษาโบราณสถานในเขตพื้นที่สำนักศิลปากรที่ 3 พระนครศรีอยุธยา	11,000,000.00	2,658,250.00	2,880,436.18	5,461,313.82	26.19	50%
1800436001410010 อนุรักษ์และพัฒนาเมืองเก่าลพบุรี ตำบลท่าหิน อำเภอเมืองลพบุรี จังหวัดลพบุรี	5,500,000.00	-	2,494,928.55	3,005,071.45	45.36	50%
1800436001410011 ปรับปรุงและบำรุงรักษาโบราณสถานในเขตพื้นที่สำนักศิลปากรที่ 4 ลพบุรี	4,928,845.00	861,742.00	1,678,871.93	2,388,231.07	34.06	50%
1800436001410012 ปรับปรุงและบำรุงรักษาโบราณสถานในเขตพื้นที่สำนักศิลปากรที่ 5 ปราจีนบุรี	3,000,000.00	811,875.00	1,146,652.22	1,041,472.78	38.22	50%
1800436001410013 ปรับปรุงและบำรุงรักษาโบราณสถานในเขตพื้นที่สำนักศิลปากรที่ 6 สุโขทัย	5,000,000.00	1,397,610.00	2,291,273.73	1,311,116.27	45.83	50%
1800436001410014 ปรับปรุงและบำรุงรักษาโบราณสถานในเขตพื้นที่สำนักศิลปากรที่ 7 เชียงใหม่	13,000,000.00	4,081,417.43	4,546,997.97	4,371,584.60	34.98	50%
1800436001410015 ปรับปรุงและบำรุงรักษาโบราณสถานในเขตพื้นที่สำนักศิลปากรที่ 8 ขอนแก่น	6,000,000.00	2,477,740.00	2,560,299.91	961,960.09	42.67	50%
1800436001410016 ปรับปรุงและบำรุงรักษาโบราณสถานในเขตพื้นที่สำนักศิลปากรที่ 9 อุบลราชธานี	6,000,000.00	1,905,400.00	1,972,524.39	2,122,075.61	32.88	50%
1800436001410017 ปรับปรุงและบำรุงรักษาโบราณสถานในเขตพื้นที่สำนักศิลปากรที่ 10 นครราชสีมา	15,434,400.00	101,936.55	5,822,868.76	9,509,594.69	37.73	50%
1800436001410018 ปรับปรุงและบำรุงรักษาโบราณสถานในเขตพื้นที่สำนักศิลปากรที่ 11 สงขลา	2,500,000.00	1,166,379.89	1,034,935.00	298,685.11	41.40	50%
1800436001410019 ปรับปรุงและบำรุงรักษาโบราณสถานในเขตพื้นที่สำนักศิลปากรที่ 12 นครศรีธรรมราช	4,500,000.00	213,000.00	1,170,563.20	3,116,436.80	26.01	50%
1800436001410020 อนุรักษ์และพัฒนาปราสาทเขาโล้น ตำบลทัพราช อำเภอตาพระยา จังหวัดสระแก้ว	2,000,000.00	1,900,000.00	20,300.00	79,700.00	1.02	25%
1800436001410021 อนุรักษ์และพัฒนาเมืองศรีมโหสถ ตำบลโคกปึก อำเภอศรีมโหสถ จังหวัดปราจีนบุรี	2,200,000.00	6,490.00	818,248.00	1,375,262.00	37.19	50%
1800436001410022 บูรณะซ่อมแซมหอไตรวัดทุ่งศรีเมือง ตำบลในเมือง อำเภอเมือง จังหวัดอุบลราชธานี	5,400,000.00	-	-	5,400,000.00	-	0%
1800436001410023 อนุรักษ์และพัฒนาเมืองโบราณโนนเมือง ตำบลชุมแพ อำเภอชุมแพ จังหวัดขอนแก่น	3,000,000.00	1,191,780.00	1,327,321.22	480,898.78	44.24	50%
1800436001410024 อนุรักษ์และพัฒนาโบราณสถานภูพระโกนา ตำบลสระคู อำเภอสุวรรณภูมิ จังหวัดร้อยเอ็ด	4,056,000.00	-	-	4,056,000.00	-	0%
1800436001410025 บูรณะหอรบขัง วัดพระยาทำวรวihar แขวงบ้านช่างหล่อ เขตบางกอกน้อย กรุงเทพฯ	7,450,000.00	7,400,000.00	27,902.00	22,098.00	0.37	25%
1800436001410026 อนุรักษ์และพัฒนาโบราณสถานวัดพระงาม ตำบลพระงาม อำเภอเมืองนครปฐม จังหวัดนครปฐม	4,000,000.00	-	-	4,000,000.00	-	0%
1800436001410027 ขุดค้นทางโบราณคดีเมืองสรรคบุรี ตำบลแพรกศรีราช อำเภอสรรคบุรี จังหวัดชัยนาท	1,350,000.00	-	696,271.44	653,728.56	51.58	50%
1800436001410028 บูรณะโบราณสถานตึกแดง ตำบลปากน้ำแหลมสิงห์ อำเภอแหลมสิงห์ จังหวัดจันทบุรี	7,970,000.00	6,056,000.00	1,530,004.00	383,996.00	19.20	25%
1800436001410029 ขุดค้นเพื่อพัฒนาแหล่งเรียนรู้เมืองไผ่ ตำบลเมืองไผ่ อำเภออรัญประเทศ จังหวัดสระแก้ว	1,000,000.00	-	18,800.00	981,200.00	1.88	25%
1800436001410030 ขุดค้นทางโบราณคดี โบราณสถานหมายเลข 5.10 อำเภอพิชัย จังหวัดอุตรดิตถ์	2,000,000.00	150,000.00	30,312.00	1,819,688.00	1.52	50%

การใช้จ่ายงบประมาณ	งบสุทธิ	ใบสั่งซื้อ/สัญญา	เบิกจ่ายสะสม	งบคงเหลือ	ร้อยละ		
					การเบิกจ่าย	ความก้าวหน้างาน	
1800436001410031	สำรวจแหล่งโบราณคดียุคก่อนประวัติศาสตร์ในจังหวัดพิษณุโลก สำนักศิลปากรที่ 6 สุโขทัย	500,000.00	-	95,711.00	404,289.00	19.14	50%
1800436001410032	ขุดค้น - ขุดแต่ง บูรณะเสริมความมั่นคงและปรับภูมิทัศน์โบราณสถานขุ่มกอก จังหวัดกำแพงเพชร	1,750,000.00	1,650,000.00	16,560.00	83,440.00	0.95	25%
1800436001410033	สำรวจ ขุดค้นแหล่งโบราณคดีมหาวิทยาลัยเทคโนโลยีพระจอมเกล้าธนบุรี กรุงเทพมหานคร สำนักศิลปากรที่ 7 เชียงใหม่	1,400,000.00	108,000.00	598,445.00	693,555.00	42.75	50%
1800436001410034	บูรณะอุโบสถ (สิม) วัดศิริจันทราธรรม ตำบลบวบกเรือ อำเภอมหาชนะชัย จังหวัดยโสธร	1,585,000.00	-	4,320.00	1,580,680.00	0.27	0%
1800436001410035	บูรณะอุโบสถ (สิม) วัดบ้านแคนน้อย ตำบลบวบกเรือ อำเภอมหาชนะชัย จังหวัดยโสธร	1,697,000.00	-	5,600.00	1,691,400.00	0.33	0%
1800436001410036	ปรับปรุงอาคารเก็บพัสดุทางโบราณคดี สำนักศิลปากรที่ 9 อุบลราชธานี อำเภอเมือง จังหวัดอุบลราชธานี	300,000.00	200,000.00	100,000.00	-	33.33	50%
1800436001410037	ปรับปรุงอาคารสำนักงานสำนักศิลปากรที่ 9 อุบลราชธานี อำเภอเมือง จังหวัดอุบลราชธานี	200,000.00	-	200,000.00	-	100.00	100%
1800436001410038	สำรวจและขุดค้นทางโบราณคดี พื้นที่อำเภอประทาย จังหวัดนครราชสีมา	654,000.00	-	18,807.60	635,192.40	2.88	25%
1800436001410039	สำรวจ ขุดค้นเพื่อศึกษาเส้นทางข้ามคาบสมุทรในภาคใต้ตอนบนของประเทศไทย สำนักศิลปากรที่ 12	2,000,000.00	-	711,420.00	1,288,580.00	35.57	50%
1800436001410040	อนุรักษ์และพัฒนาวิหารวัดโพธิ์ชัยนาฬิง ตำบลนาฬิง อำเภอนาแห้ว จังหวัดเลย	8,478,375.00	8,270,000.00	29,650.00	178,725.00	0.35	10%
1800436001410041	สำรวจและศึกษาเรื่องเมืองท่าและเส้นทางข้ามคาบสมุทร สำนักศิลปากรที่ 11 สงขลา	2,000,000.00	126,000.00	279,509.00	1,594,491.00	13.98	25%
1800436001410042	อนุรักษ์และพัฒนาโบราณสถาน วัดน้ำรอบ ตำบลน้ำรอบ อำเภอพุนพิน จังหวัดสุราษฎร์ธานี	4,990,000.00	4,790,000.00	97,720.00	102,280.00	1.96	25%
1800436001410043	อนุรักษ์และพัฒนาโบราณสถานวัดบ่อคุณ ตำบลแหลมทราย อำเภอหลังสวน จังหวัดชุมพร	2,379,000.00	2,179,000.00	99,054.00	100,946.00	4.16	25%
1800436001410044	ค่าชดเชยหรือถอนสิ่งปลูกสร้างของราษฎร สระมโนราห์ ตามแผนอนุรักษ์และพัฒนาโบราณสถานสระมโนราห์	5,160,000.00	-	5,108,364.00	51,636.00	99.00	100%
1800436001410045	บูรณะปรับปรุงโบราณสถานอุโบสถ (สิม) วัดอุดมประชาราษฎร์ อำเภอเมือง จังหวัดกาฬสินธุ์	5,460,000.00	5,330,000.00	-	130,000.00	-	0%
1800436001410057	รายการจัดนิทรรศการพิเศษเนื่องในวันอนุรักษ์มรดกไทย	1,360,641.00	-	-	1,360,641.00	-	50%
1800436001420001	บูรณะพระอุโบสถวัดราชคฤห์วรวิหาร แขวงบางยี่เรือ เขตธนบุรี กรุงเทพฯ	13,309,000.00	-	-	13,309,000.00	-	0%
1800436001420002	อนุรักษ์และพัฒนาโบราณสถานวัดโปรดสัตว์ ตำบลชนอนหลวง อำเภอบางปะอิน จังหวัดพระนครศรีอยุธยา	16,452,000.00	16,249,000.00	-	203,000.00	-	0%
1800436001420003	ก่อสร้างอาคารสำนักศิลปากรที่ 5 ปราจีนบุรี อำเภอเมืองปราจีนบุรี จังหวัดปราจีนบุรี	30,000,000.00	-	-	30,000,000.00	-	0%
1800436001420004	อนุรักษ์และพัฒนาโบราณสถานวัดพระแก้วดอนเต้า สุขาคา อำเภอเมืองลำปาง จังหวัดลำปาง	15,450,000.00	12,645,000.00	1,739,047.24	1,065,952.76	11.26	25%
1800436001420005	ปรับปรุงและซ่อมแซมหลังคาอาคารพระที่นั่งพุทไธสวรรย์ พิพิธภัณฑสถานแห่งชาติ พระนคร	18,500,000.00	18,000,000.00	-	500,000.00	-	25%
รายจ่ายอื่น	525,000.00	-	-	525,000.00			
1800436001700001	ค่าใช้จ่ายในการให้ความรู้ในการดูแลทรัพย์สินทางศิลปวัฒนธรรม	525,000.00	-	-	525,000.00	-	25%
2. ผลผลิตที่ 2 ศิลปวัฒนธรรมได้รับการสร้างสรรค์ สืบสานและเผยแพร่	49,168,103.20	10,029,763.67	22,644,682.96	16,493,656.57			
1800436002000000	รายการงบประมาณ	32,495,000.00	3,884,695.67	16,578,232.36	12,032,071.97		
6511200	งบดำเนินงาน/งบส่วนราชการ	32,495,000.00	-	-	32,495,000.00		
6511210	ค่าตอบแทน /งบส่วนราชการ	-	-	1,923,790.00	1,923,790.00		
6511220	ค่าใช้จ่าย /งบส่วนราชการ	-	3,809,097.67	9,605,958.97	13,415,056.64		

การใช้จ่ายงบประมาณ	งบสุทธิ	ใบสั่งซื้อ/สัญญา	เบิกจ่ายสะสม	งบคงเหลือ	ร้อยละ	
					การเบิกจ่าย	ความก้าวหน้างาน
6511230 ค่าวัสดุ /งบส่วนราชการ	-	75,598.00	1,633,007.87	- 1,708,605.87		
6511240 ค่าสาธารณูปโภค /งบส่วนราชการ	-	-	3,415,475.52	- 3,415,475.52		
ครุภัณฑ์	11,458,845.25	4,384,358.00	4,280,353.20	2,794,134.05		
1800436002110001 โทรศัพท์ตั้งโต๊ะ สำนักงานการสังคิต แขวงพระบ	30,000.00	-	30,000.00	-	100.00	100%
1800436002110002 เครื่องถ่ายเอกสาร ระบบดิจิตอล (ขาว-ดำ แล	235,400.00	-	235,400.00	-	100.00	100%
1800436002110003 เครื่องพิมพ์สำเนา ระบบดิจิตอล ความละเอียด	149,800.00	-	149,800.00	-	100.00	100%
1800436002110004 ตู้เหล็ก แบบ 2 บาน สำนักงานการสังคิต แขวงพร	19,450.00	-	19,450.00	-	100.00	100%
1800436002110005 ตู้เหล็กแบบประตูบานเลื่อนกระจก สำนักงานการส	38,900.00	-	38,900.00	-	100.00	100%
1800436002110006 ชุดเสนาสิง พร้อมเครื่องประดับ/ศิระและอา	770,400.00	770,400.00	-	-	-	50%
1800436002110007 ชุดเสนายักษ์ พร้อมเครื่องประดับ/ศิระและ	1,000,000.00	995,100.00	-	4,900.00	-	50%
1800436002110008 ชุดหนุมาน พร้อมเครื่องประดับ/ศิระและอาว	200,000.00	200,000.00	-	-	-	50%
1800436002110009 ชุดองคต พร้อมเครื่องประดับ/ศิระและอาวุธ	199,020.00	199,020.00	-	-	-	50%
1800436002110010 ชุดสุครีพ พร้อมเครื่องประดับ/ศิระและอาว	110,000.00	99,510.00	-	10,490.00	-	50%
1800436002110011 ชุดคนธชยักษ์ พร้อมเครื่องประดับ/ศิระและ	200,000.00	199,020.00	-	980.00	-	50%
1800436002110012 ชุดไชยามพวาน พร้อมเครื่องประดับ/ศิระและ	199,020.00	199,020.00	-	-	-	50%
1800436002110013 ชุดสัมพาที พร้อมเครื่องประดับ/ศิระ สำนั	100,000.00	99,938.00	-	62.00	-	50%
1800436002110014 ชุดมารีศ พร้อมเครื่องประดับ/ศิระและอาวุธ	100,580.00	100,580.00	-	-	-	50%
1800436002110015 ชุดฤาษีแดง พร้อมเครื่องประดับ/ศิระและไม	71,222.05	70,000.00	-	1,222.05	-	50%
1800436002110016 ชุดเปาวนาสูร พร้อมเครื่องประดับ/ศิระและ	120,000.00	101,740.00	-	18,260.00	-	50%
1800436002110017 ชุดมโหทร พร้อมเครื่องประดับ/ศิระและอาวุธ	120,000.00	100,580.00	-	19,420.00	-	50%
1800436002110018 เบสคลาริเน็ต สำนักงานการสังคิต แขวงพระบรมมท	483,000.00	483,000.00	-	-	-	50%
1800436002110019 ชุดกล่องไฟฟ้า สำนักงานการสังคิต แขวงพระบรมมท	422,000.00	-	420,000.00	2,000.00	99.53	100%
1800436002110020 ชุดเครื่องประกอบจังหวะสำหรับวงออเคสตร้า	50,000.00	50,000.00	-	-	-	50%
1800436002110021 ทรัมเป็ตระบบโรตารี (กุญแจเสียง ซี) สำนั	245,000.00	244,950.00	-	50.00	-	50%
1800436002110022 ทรัมเป็ตระบบโรตารี (กุญแจเสียง บีแฟลต)	471,500.00	471,500.00	-	-	-	50%
1800436002110023 เครื่องถ่ายเอกสาร ระบบดิจิตอล (ขาว-ดำ แล	120,000.00	-	117,000.00	3,000.00	97.50	100%
1800436002110024 เครื่องปรับอากาศ แบบแยกส่วน แบบตั้งพื้น	65,900.00	-	65,500.00	400.00	99.39	100%
1800436002110025 เก้าอี้ผู้บริหาร สำนักงานช่างสิบหมู่ ตำบลศา	21,950.00	-	21,950.00	-	100.00	100%

การใช้จ่ายงบประมาณ	งบสุทธิ	ใบสั่งซื้อ/สัญญา	เบิกจ่ายสะสม	งบคงเหลือ	ร้อยละ	
					การเบิกจ่าย	ความก้าวหน้างาน
1800436002110026 เก้าอี้สำนักงาน สำนักช่างสิบหมู่ ตำบลศาล	190,400.00	-	190,400.00	-	100.00	100%
1800436002110027 โต๊ะวางเครื่องคอมพิวเตอร์ สำนักช่างสิบหมู่	17,900.00	-	17,900.00	-	100.00	100%
1800436002110028 เครื่องโทรสาร แบบใช้กระดาษธรรมดา ส่งเอกสาร	36,000.00	-	36,000.00	-	100.00	100%
1800436002110029 เครื่องเจาะกระดาษและเข้าเล่ม แบบเจาะกระดาษ	20,000.00	-	20,000.00	-	100.00	100%
1800436002110030 ตู้เก็บแบบแปลน สำนักช่างสิบหมู่ ตำบลศาลา	40,000.00	-	40,000.00	-	100.00	100%
1800436002110031 เครื่องสแกนลายนิ้วมือ ชนิดบันทึกเวลาเข้า	9,900.00	-	9,900.00	-	100.00	100%
1800436002110032 ชุดเครื่องปั๊มลม สำนักช่างสิบหมู่ ตำบลศาลา	27,500.00	-	27,500.00	-	100.00	100%
1800436002110033 กาแฟสี สำนักช่างสิบหมู่ ตำบลศาลายา อำเภอ	4,800.00	-	4,800.00	-	100.00	100%
1800436002110034 เครื่องขัดกระดาษทรายกลมแบบหมุน สำนักช่าง	5,600.00	-	5,600.00	-	100.00	100%
1800436002110035 เครื่องกลึงไม้ สำนักช่างสิบหมู่ ตำบลศาลา	59,900.00	-	59,900.00	-	100.00	100%
1800436002110036 เครื่องหล่อสุญญากาศ สำนักช่างสิบหมู่ ตำบล	75,000.00	-	75,000.00	-	100.00	100%
1800436002110037 เครื่องพ่นไฟ พร้อมชุดควบคุม สำนักช่างสิบ	320,000.00	-	320,000.00	-	100.00	100%
1800436002110038 เครื่องไฟเบอร์ตัดเหล็ก สำนักช่างสิบหมู่	6,950.00	-	6,950.00	-	100.00	100%
1800436002110039 รถเข็นอเนกประสงค์ สำนักช่างสิบหมู่ ตำบล	3,800.00	-	3,800.00	-	100.00	100%
1800436002110040 ตู้เหล็กเก็บเอกสาร 15 ลิ้นชัก สำนักช่าง	23,700.00	-	23,700.00	-	100.00	100%
1800436002110041 เก้าอี้อเนกประสงค์ สำนักช่างสิบหมู่ ตำบล	71,400.00	-	71,400.00	-	100.00	100%
1800436002110042 ตู้เหล็กบานเลื่อนกระจก สำนักช่างสิบหมู่	59,750.00	-	59,750.00	-	100.00	100%
1800436002110043 ตู้เก็บเอกสาร สำนักช่างสิบหมู่ ตำบลศาลายา	12,000.00	-	12,000.00	-	100.00	100%
1800436002110044 ตู้เก็บอุปกรณ์เครื่องมือช่าง สำนักช่าง	119,000.00	-	119,000.00	-	100.00	100%
1800436002110045 เครื่องถ่ายเอกสาร ระบบดิจิทัล (ขาว-ดำ แล	120,000.00	-	120,000.00	-	100.00	100%
1800436002110046 ตู้เหล็กเก็บแบบ สำนักสถาปัตยกรรม แขวงวชิ	315,000.00	-	314,750.00	250.00	99.92	100%
1800436002110047 ชาติตู้เก็บแบบ สำนักสถาปัตยกรรม แขวงวชิรพ	8,400.00	-	8,160.00	240.00	97.14	100%
1800436002110048 กล้องถ่ายภาพ (Mirrorless) ความละเอียดไม่	172,000.00	-	172,000.00	-	100.00	100%
1800436002110049 เครื่องตรวจหาเหล็ก สำนักสถาปัตยกรรม แขวง	487,500.00	-	481,500.00	6,000.00	98.77	100%
1800436002110050 เครื่องตรวจวัดความชื้น แบบเข็ม สำนักสถา	8,700.00	-	8,650.00	50.00	99.43	100%
1800436002110051 เครื่องวัดระยะดิจิทัล สำนักสถาปัตยกรรม แ	3,500.00	-	3,390.00	110.00	96.86	100%
1800436002110052 เครื่องวัดความหนาของสารเคลือบผิว สำนัก	16,000.00	-	5,300.00	10,700.00	33.13	100%
1800436002110053 หมวกนิรภัย สำนักสถาปัตยกรรม แขวงวชิรพ	12,000.00	-	12,000.00	-	100.00	100%

การใช้จ่ายงบประมาณ	งบสุทธิ	ใบสั่งซื้อ/สัญญา	เบิกจ่ายสะสม	งบคงเหลือ	ร้อยละ	
					การเบิกจ่าย	ความก้าวหน้างาน
1800436002110054 แวนดานิรภัย สำนักสถาปัตยกรรม แขวงวชิรพย	4,000.00	-	4,000.00	-	100.00	100%
1800436002110055 ตู้บานเลื่อนกระจกสูง สำนักวรรณกรรมและประ	41,500.00	-	41,500.00	-	100.00	100%
1800436002110056 เครื่องฟอกอากาศ สำนักวรรณกรรมและประวัติศ	300,000.00	-	300,000.00	-	100.00	100%
1800436002110057 กล้องวิดีโอ สำนักบริหารกลาง กลุ่มเผยแพร่	345,952.40	-	345,952.40	-	100.00	100%
1800436002110058 ไมค์โวลส ส่ง 3 รับ 1 สำนักบริหารกลาง กล	29,895.80	-	29,895.80	-	100.00	100%
1800436002110059 กล้องถ่ายภาพดิจิทัลพร้อมเลนส์ สำนักบริหาร	139,635.00	-	139,635.00	-	100.00	100%
1800436002110060 เครื่องสลับสัญญาณภาพ สำนักบริหารกลาง กล	52,323.00	-	52,323.00	-	100.00	100%
1800436002110061 จอมอนิเตอร์ สำนักบริหารกลาง กลุ่มเผยแพร่	39,697.00	-	39,697.00	-	100.00	100%
1800436002120001 รถโดยสาร ขนาด 12 ที่นั่ง (ดีเซล) ปริมาตร	1,358,000.00	-	-	1,358,000.00	-	25%
1800436002120002 รถโดยสาร ขนาด 12 ที่นั่ง (ดีเซล) ปริมาตร	1,358,000.00	-	-	1,358,000.00	-	25%
ค่าที่ดิน	4,500,000.00	1,760,710.00	1,387,415.00	1,351,875.00		
1800436002410001 ปรับปรุงและบำรุงรักษาอาคารสำนักช่างสิบหมู่ ตำบลศาลายา อำเภอพุทธมณฑล จังหวัดนครปฐม	4,500,000.00	1,760,710.00	1,387,415.00	1,351,875.00	30.83	50%
เงินอุดหนุนทั่วไป	714,257.95	-	398,682.40	315,575.55		
1800436002500001 เงินอุดหนุนค่าบำรุงสมาชิกสถาบันระหว่างประเทศ	714,257.95	-	398,682.40	315,575.55	55.82	70%
3. ผลผลิตที่ 3 แหล่งเรียนรู้และแหล่งศิลปวัฒนธรรมได้รับการพัฒนา	196,854,816.95	31,588,133.77	90,267,357.57	74,999,325.61		
1800436004000000 รายการงบประจำ	105,481,973.27	4,466,192.20	56,653,911.32	44,361,869.75		
6511150 ค่าตอบแทนพนักงานราชการ /งบส่วนราชการ	-	-	20,210.00	20,210.00		
6511200 งบดำเนินงาน/งบส่วนราชการ	105,481,973.27	-	-	105,481,973.27		
6511210 ค่าตอบแทน /งบส่วนราชการ	-	-	3,198,782.00	3,198,782.00		
6511220 ค่าใช้สอย /งบส่วนราชการ	-	4,265,246.51	17,368,855.50	21,634,102.01		
6511230 ค่าวัสดุ /งบส่วนราชการ	-	200,945.69	5,195,894.19	5,396,839.88		
6511240 ค่าสาธารณูปโภค /งบส่วนราชการ	-	-	30,870,169.63	30,870,169.63		
ครุภัณฑ์	16,293,352.68	716,966.70	12,545,587.21	3,030,798.77		
1800436004110001 เครื่องอัดฉีดน้ำแรงดันสูง อุทยานประวัติศ	6,700.00	-	6,700.00	-	100.00	100%
1800436004110002 เครื่องดูดฝุ่นและดูดน้ำ อุทยานประวัติศาสตร์	12,000.00	-	12,000.00	-	100.00	100%
1800436004110003 นาฬิกาข้อมือ ระบบอนาล็อก พิพิธภัณฑสถานแห่งช	81,300.00	-	79,180.00	2,120.00	97.39	100%
1800436004110004 ถังต้มน้ำไฟฟ้า ศูนย์เทคโนโลยีสารสนเทศสมรต	13,000.00	-	13,000.00	-	100.00	100%
1800436004110005 ตู้เหล็ก ศูนย์เทคโนโลยีสารสนเทศสมรตคิลปว	34,000.00	-	34,000.00	-	100.00	100%

การใช้จ่ายงบประมาณ	งบสุทธิ	ใบสั่งซื้อ/สัญญา	เบิกจ่ายสะสม	งบคงเหลือ	ร้อยละ	
					การเบิกจ่าย	ความก้าวหน้างาน
1800436004110006 โต๊ะพับ ศูนย์เทคโนโลยีสารสนเทศมรดกศิลปวิ	8,700.00	-	8,700.00	-	100.00	100%
1800436004110007 ตู้สาขาโทรศัพท์ พิพิธภัณฑสถานแห่งชาติ เซ	65,000.00	-	65,000.00	-	100.00	100%
1800436004110008 รถเข็นโบราณวัตถุ พิพิธภัณฑสถานแห่งชาติ เ	9,300.00	-	9,300.00	-	100.00	100%
1800436004110009 ชั้นวางหนังสือ พิพิธภัณฑสถานแห่งชาติ เซี	27,000.00	-	27,000.00	-	100.00	100%
1800436004110010 เครื่องมัลติมีเดียโปรเจคเตอร์ ระดับ XGA	53,000.00	-	52,900.00	100.00	99.81	100%
1800436004110011 เก้าอี้สำนักงาน พิพิธภัณฑสถานแห่งชาติ หร	8,000.00	-	8,000.00	-	100.00	100%
1800436004110012 ตู้เหล็ก แบบ 2 บาน พิพิธภัณฑสถานแห่งชาติ	11,800.00	-	10,000.00	1,800.00	84.75	100%
1800436004110013 รถเข็นเคลื่อนย้ายโบราณวัตถุ ศิลปวัตถุ พิ	9,300.00	-	9,200.00	100.00	98.92	100%
1800436004110014 นาฬิกาข้อมือ พิพิธภัณฑสถานแห่งชาติ น่าน ตำบล	21,000.00	-	21,000.00	-	100.00	100%
1800436004110015 เครื่องอ่านภาพและทำสำเนาภาพไมโครฟิล์ม หอ	490,000.00	-	490,000.00	-	100.00	100%
1800436004110016 เครื่องปรับอากาศ แบบแยกส่วน แบบตั้งพื้นห	319,800.00	-	319,800.00	-	100.00	100%
1800436004110017 เครื่องปรับอากาศ แบบแยกส่วน แบบตั้งพื้นห	700,730.00	-	649,400.00	51,330.00	92.67	100%
1800436004110018 เครื่องปรับอากาศ แบบแยกส่วน แบบตั้งพื้นห	433,600.00	-	433,600.00	-	100.00	100%
1800436004110019 เครื่องตัดหญ้า แบบนั่งขับ พิพิธภัณฑสถานแ	170,000.00	-	161,128.00	8,872.00	94.78	100%
1800436004110020 เครื่องทำลายเอกสาร แบบตัดตรง ทำลายครั้งล	19,300.00	-	15,750.00	3,550.00	81.61	100%
1800436004110021 เครื่องดูดฝุ่น ขนาด 2.5 ลิตร พิพิธภัณฑสภ	4,000.00	-	4,000.00	-	100.00	100%
1800436004110022 ตู้เชื่อม ขนาด 120 แอมป์ พิพิธภัณฑสถานแห	5,000.00	-	5,000.00	-	100.00	100%
1800436004110023 เครื่องไฟเบอร์ตัดเหล็ก พิพิธภัณฑสถานแห่ง	4,000.00	-	4,000.00	-	100.00	100%
1800436004110024 เครื่องปั๊มลม พิพิธภัณฑสถานแห่งชาติ อุบล	6,000.00	-	6,000.00	-	100.00	100%
1800436004110025 ส่วนกระแทกไร้สาย พิพิธภัณฑสถานแห่งชาติ	5,500.00	-	5,500.00	-	100.00	100%
1800436004110026 ตัวดูดกระจกสามขา แบบอลูมิเนียม พิพิธภัณฑ	1,000.00	-	1,000.00	-	100.00	100%
1800436004110027 เครื่องตัดหญ้า แบบรถเข็น ขนาด 1.7 แรงม้า	4,500.00	-	4,500.00	-	100.00	100%
1800436004110028 เครื่องตัดหญ้า แบบสายสะพาย พิพิธภัณฑสถาน	8,000.00	-	8,000.00	-	100.00	100%
1800436004110029 เสื่อยฉลุไฟฟ้า ขนาด 500 วัตต์ พิพิธภัณฑส	2,500.00	-	2,500.00	-	100.00	100%
1800436004110030 โต๊ะทำงานผู้บริหารพร้อมเก้าอี้ พิพิธภัณฑ	26,800.00	-	26,800.00	-	100.00	100%
1800436004110031 พัดลมตั้งโต๊ะ ขนาด 18 นิ้ว พิพิธภัณฑสถาน	12,000.00	-	12,000.00	-	100.00	100%
1800436004110032 ตู้เหล็กบานเลื่อนกระจกทรงสูง พิพิธภัณฑสภ	14,000.00	-	14,000.00	-	100.00	100%
1800436004110033 ตู้บานเลื่อนกระจกทรงเตี้ย พิพิธภัณฑสถานแ	9,800.00	-	9,800.00	-	100.00	100%

การใช้จ่ายงบประมาณ	งบสุทธิ	ใบสั่งซื้อ/สัญญา	เบิกจ่ายสะสม	งบคงเหลือ	ร้อยละ	
					การเบิกจ่าย	ความก้าวหน้างาน
1800436004110034 นาฬิกายาม พิพิธภัณฑสถานแห่งชาติ ร้อยเอ็ด	25,000.00	-	25,000.00	-	100.00	100%
1800436004110035 เครื่องสำรองไฟฉุกเฉินพร้อมอุปกรณ์ พิพิธภ	24,000.00	-	24,000.00	-	100.00	100%
1800436004110036 พัดลมตั้งโต๊ะ ขนาด 18 นิ้ว หอจดหมายเหตุแ	12,000.00	-	11,400.00	600.00	95.00	100%
1800436004110037 แก้วสำนักงาน หอจดหมายเหตุแห่งชาติเฉลิม	24,000.00	-	24,000.00	-	100.00	100%
1800436004110038 เครื่องมัลติมีเดียโปรเจคเตอร์ ระดับ XGA	27,000.00	-	27,000.00	-	100.00	100%
1800436004110039 เครื่องปรับอากาศ แบบแยกส่วน แบบตั้งพื้นห	138,300.00	-	138,300.00	-	100.00	100%
1800436004110040 โต๊ะหมู่บูชา หอสมุดแห่งชาติเฉลิมพระเกียรติ	8,400.00	-	8,400.00	-	100.00	100%
1800436004110041 เลนส์ซูม อุทยานประวัติศาสตร์พิมาย ตำบลใน	19,000.00	-	19,000.00	-	100.00	100%
1800436004110042 ชุดไม้สำหรับห้องประชุม พร้อมเครื่องฉาย	40,700.00	-	40,700.00	-	100.00	100%
1800436004110043 รถเข็นขยะ แบบพ่วงข้าง พิพิธภัณฑสถานแห่งช	4,800.00	-	4,800.00	-	100.00	100%
1800436004110044 นาฬิกายาม พิพิธภัณฑสถานแห่งชาติ พิมาย ต่า	8,500.00	-	8,025.00	475.00	94.41	100%
1800436004110045 ชั้นเหล็กวางโบราณวัตถุ พิพิธภัณฑสถานแห่ง	80,000.00	-	80,000.00	-	100.00	100%
1800436004110046 แก้วสำนักงาน แบบพนักพิงสูง พิพิธภัณฑส	3,500.00	-	3,400.00	100.00	97.14	100%
1800436004110047 แก้วสำนักงาน พิพิธภัณฑสถานแห่งชาติ สุ	33,000.00	-	32,500.00	500.00	98.48	100%
1800436004110048 เครื่องปรับอากาศ แบบแยกส่วน แบบตั้งพื้นห	84,600.00	-	84,000.00	600.00	99.29	100%
1800436004110049 โต๊ะพับอเนกประสงค์ พิพิธภัณฑสถานแห่งชาติ	25,500.00	-	25,500.00	-	100.00	100%
1800436004110050 แก้วประชุม พิพิธภัณฑสถานแห่งชาติ สงขลา	39,000.00	-	39,000.00	-	100.00	100%
1800436004110051 แก้วพลาสติก แบบพนักพิง พิพิธภัณฑสถานแ	18,000.00	-	18,000.00	-	100.00	100%
1800436004110052 นาฬิกายาม พิพิธภัณฑสถานแห่งชาติ สงขลา ต่า	15,000.00	-	15,000.00	-	100.00	100%
1800436004110053 เครื่องดูดฝุ่น ขนาด 25 ลิตร พิพิธภัณฑส	30,400.00	-	30,400.00	-	100.00	100%
1800436004110054 เครื่องปรับอากาศ แบบแยกส่วน แบบตั้งพื้นห	64,800.00	-	64,800.00	-	100.00	100%
1800436004110055 รถบรรทุก (ดีเซล) ขนาด 1 ตัน ปริมาตรกระบอ	823,456.00	-	823,456.00	-	100.00	100%
1800436004110056 เครื่องทำลายเอกสาร แบบตัดตรง ทำลายครั้งล	29,900.00	-	29,900.00	-	100.00	100%
1800436004110057 นาฬิกายาม พิพิธภัณฑสถานแห่งชาติ อุ่ทอง ต	14,980.00	-	14,980.00	-	100.00	100%
1800436004110058 เครื่องตัดหญ้า แบบข้อแข็ง พิพิธภัณฑสถานแ	19,000.00	-	19,000.00	-	100.00	100%
1800436004110059 เครื่องทำน้ำร้อน-น้ำเย็น แบบต่อท่อ ขนาด	25,100.00	-	25,100.00	-	100.00	100%
1800436004110060 รถเข็น ชนิดนั่ง พิพิธภัณฑสถานแห่งชาติ บั	15,000.00	-	12,000.00	3,000.00	80.00	100%
1800436004110061 เครื่องปรับอากาศ แบบแยกส่วน แบบตั้งพื้นห	216,800.00	-	216,800.00	-	100.00	100%

การใช้จ่ายงบประมาณ	งบสุทธิ	ใบสั่งซื้อ/สัญญา	เบิกจ่ายสะสม	งบคงเหลือ	ร้อยละ	
					การเบิกจ่าย	ความก้าวหน้างาน
1800436004110062 เครื่องปรับอากาศ แบบแยกส่วน แบบตั้งพื้น	108,400.00	-	108,400.00	-	100.00	100%
1800436004110063 เครื่องปรับอากาศ แบบแยกส่วน แบบตั้งพื้น	141,600.00	-	141,600.00	-	100.00	100%
1800436004110064 เก้าอี้สตูลกลม สำนักหอสมุดแห่งชาติ แขวงว	2,562.65	-	2,562.65	-	100.00	100%
1800436004110065 ชั้นวางหนังสือ สำนักหอสมุดแห่งชาติ แขวงว	46,973.00	-	46,973.00	-	100.00	100%
1800436004110066 รถเข็นหนังสือ สำนักหอสมุดแห่งชาติ แขวงวข	21,977.80	21,977.80	-	-	-	70%
1800436004110067 ม่านม้วน (ห้องบริการวารสาร) สำนักหอสมุดแ	12,198.00	-	12,198.00	-	100.00	100%
1800436004110068 ม่านม้วน (ห้องหนังสือหายาก) สำนักหอสมุดแ	72,974.00	-	72,974.00	-	100.00	100%
1800436004110069 เครื่องตัดหญ้า แบบข้อแข็ง อุทยานประวัติศ	47,500.00	-	45,000.00	2,500.00	94.74	100%
1800436004110070 เครื่องตัดหญ้า แบบล้อจักรยาน อุทยานประวั	60,000.00	-	60,000.00	-	100.00	100%
1800436004110071 เครื่องตัดหญ้า แบบเข็น อุทยานประวัติศาสตร์	69,500.00	-	65,000.00	4,500.00	93.53	100%
1800436004110072 การ์ดจับภาพ (Capture Card) สำนักหอสมุดแห	14,990.00	-	14,990.00	-	100.00	100%
1800436004110073 รถเข็น ชนิดมือจับ สำนักหอสมุดแห่งชาติ แข	5,743.23	-	5,743.23	-	100.00	100%
1800436004110074 เครื่องดูดฝุ่น ขนาด 25 ลิตร อุทยานประวัต	14,000.00	-	14,000.00	-	100.00	100%
1800436004110075 ตู้บานเลื่อนกระจก สำนักหอสมุดแห่งชาติ แข	9,398.88	-	9,398.88	-	100.00	100%
1800436004110076 ชั้นวางหนังสือ แบบ 1 ด้าน 4 ชั้น สำนักหอ	69,764.00	-	69,764.00	-	100.00	100%
1800436004110077 ชั้นวางหนังสือ แบบ 1 ด้าน 2 ชั้น สำนักหอ	21,400.00	-	21,400.00	-	100.00	100%
1800436004110078 เครื่องเย็บกระดาษ สำนักหอสมุดแห่งชาติ แข	4,023.20	-	4,023.20	-	100.00	100%
1800436004110079 รถเข็นหนังสือ สำนักหอสมุดแห่งชาติ แขวงวข	10,988.90	10,988.90	-	-	-	70%
1800436004110080 เครื่องฟอกอากาศ แบบฝังใต้เพดาน หรือ แบบต	165,000.00	-	164,100.00	900.00	99.45	100%
1800436004110081 รถเข็นพื้นราบขนาดเล็ก สำนักหอสมุดแห่งชาติ	1,982.17	-	1,982.17	-	100.00	100%
1800436004110082 เครื่องดูดฝุ่น ขนาด 25 ลิตร พิพิธภัณฑสภา	42,000.00	-	42,000.00	-	100.00	100%
1800436004110083 รถเข็นพื้นราบขนาดใหญ่ สำนักหอสมุดแห่งชาติ	2,871.62	-	2,871.62	-	100.00	100%
1800436004110084 เครื่องดับเพลิงชนิดสารสะอาด พิพิธภัณฑสภา	67,500.00	-	67,500.00	-	100.00	100%
1800436004110085 เครื่องขัดพื้น ขนาด 20 นิ้ว พิพิธภัณฑสภา	25,000.00	-	24,900.00	100.00	99.60	100%
1800436004110086 นาฬิกาข้อมือ พิพิธภัณฑสถานแห่งชาติ จันทรเกษ	22,000.00	-	22,000.00	-	100.00	100%
1800436004110087 ถังดับเพลิงพร้อมติดตั้ง พิพิธภัณฑสถานแห่	12,000.00	-	12,000.00	-	100.00	100%
1800436004110088 ตู้เหล็ก แบบ 2 บาน พิพิธภัณฑสถานแห่งชาติ	11,800.00	-	11,800.00	-	100.00	100%
1800436004110089 เครื่องตัดแต่งพุ่มไม้ ขนาด 22 นิ้ว พิพิธ	11,000.00	-	11,000.00	-	100.00	100%

การใช้จ่ายงบประมาณ	งบสุทธิ	ใบสั่งซื้อ/สัญญา	เบิกจ่ายสะสม	งบคงเหลือ	ร้อยละ	
					การเบิกจ่าย	ความก้าวหน้างาน
1800436004110090 เครื่องมัลติมีเดียโปรเจคเตอร์ ระดับ WUXG	89,826.00	-	89,826.00	-	100.00	100%
1800436004110091 เครื่องดูดความชื้น หอจดหมายเหตุแห่งชาติเ	128,400.00	-	128,000.00	400.00	99.69	100%
1800436004110092 ตู้เลื่อนบานกระจก หอจดหมายเหตุแห่งชาติเ	53,000.00	-	52,965.00	35.00	99.93	100%
1800436004110093 ตู้เหล็กเก็บไมโครฟิล์ม หอจดหมายเหตุแห่ง	134,000.00	-	133,750.00	250.00	99.81	100%
1800436004110094 โต๊ะพับ หอจดหมายเหตุแห่งชาติเฉลิมพระเกีย	32,000.00	-	31,030.00	970.00	96.97	100%
1800436004110095 นาฬิกาข้อมือ พิพิธภัณฑสถานแห่งชาติ พระนคร แ	76,000.00	-	75,999.96	0.04	100.00	100%
1800436004110096 เครื่องวัดระยะเลเซอร์ พิพิธภัณฑสถานแห่งช	8,000.00	-	8,000.00	-	100.00	100%
1800436004110097 ส่วนไขควง ไร้สาย พิพิธภัณฑสถานแห่งชาติ	11,000.00	-	10,800.00	200.00	98.18	100%
1800436004110098 บันไดอลูมิเนียม แบบปรับยึด-หดได้ พิพิธภั	8,000.00	-	7,950.00	50.00	99.38	100%
1800436004110099 เครื่องตัดแต่งพุ่มไม้ ขนาด 22 นิ้ว พิพิธ	11,000.00	-	10,900.00	100.00	99.09	100%
1800436004110100 เครื่องลดความชื้น พิพิธภัณฑสถานแห่งชาติ	49,200.00	-	49,113.00	87.00	99.82	100%
1800436004110101 เครื่องฟอกอากาศ แบบฝังใต้เพดาน หรือ แบบต	275,000.00	-	275,000.00	-	100.00	100%
1800436004110102 โต๊ะพับ ขนาด 150*75*75 ซม. สำนักพิพิธภัณ	14,000.00	-	14,000.00	-	100.00	100%
1800436004110103 โต๊ะพับ ขนาด 180*75*75 ซม. สำนักพิพิธภัณ	8,000.00	-	8,000.00	-	100.00	100%
1800436004110104 โต๊ะพับ ขนาด 120*75*75 ซม. สำนักพิพิธภัณ	6,000.00	-	6,000.00	-	100.00	100%
1800436004110105 ตู้เหล็กแบบบานเลื่อนกระจก สำนักพิพิธภัณฑ	11,400.00	-	11,400.00	-	100.00	100%
1800436004110106 ตู้เหล็กแบบบานเลื่อนทึบ สำนักพิพิธภัณฑสภ	11,000.00	-	11,000.00	-	100.00	100%
1800436004110107 ตู้เหล็กแบบบานเลื่อนกระจก ขนาด 3 ฟุต สำนัก	4,500.00	-	4,500.00	-	100.00	100%
1800436004110108 ตู้เหล็กแบบบานเลื่อนทึบ ขนาด 3 ฟุต สำนัก	4,000.00	-	4,000.00	-	100.00	100%
1800436004110109 ตู้เหล็กบานทึบสูง สำนักพิพิธภัณฑสถานแห่ง	32,000.00	-	32,000.00	-	100.00	100%
1800436004110110 เครื่องเจียร์มือถือพร้อมสายอ่อน กลุ่มวิทย	26,964.00	-	26,964.00	-	100.00	100%
1800436004110111 จักรทำลวดลาย กลุ่มวิทยาศาสตร์เพื่อการอนุ	8,300.00	-	8,300.00	-	100.00	100%
1800436004110112 เครื่องดูดฝุ่นสำหรับงานอนุรักษ์ กลุ่มวิท	29,853.00	-	29,853.00	-	100.00	100%
1800436004110113 เครื่องดูดฝุ่น ขนาด 25 ลิตร กลุ่มวิทยาศาสตร์	15,200.00	-	15,200.00	-	100.00	100%
1800436004110114 เครื่องวัดและบันทึกอุณหภูมิและความชื้นสั	25,680.00	-	25,680.00	-	100.00	100%
1800436004110115 กล้องถ่ายภาพพร้อมเลนส์ ระบบดิจิทัล ความม	76,900.00	-	76,900.00	-	100.00	100%
1800436004110116 ตู้เหล็ก แบบ 2 บาน กลุ่มเทคนิค ศิลปกรรมแ	11,800.00	-	11,800.00	-	100.00	100%
1800436004110117 เครื่องวัดแสง กลุ่มเทคนิค ศิลปกรรมและการ	15,000.00	-	15,000.00	-	100.00	100%

การใช้จ่ายงบประมาณ	งบสุทธิ	ใบสั่งซื้อ/สัญญา	เบิกจ่ายสะสม	งบคงเหลือ	ร้อยละ	
					การเบิกจ่าย	ความก้าวหน้างาน
1800436004110118 เครื่องโทรสาร กลุ่มทะเบียน คลังพิพิธภัณฑ	12,700.00	-	12,700.00	-	100.00	100%
1800436004110119 นาฬิกาข้อมือ กลุ่มทะเบียน คลังพิพิธภัณฑฯและ	30,000.00	-	30,000.00	-	100.00	100%
1800436004110120 เครื่องดูดฝุ่น ขนาด 25 ลิตร กลุ่มทะเบียน	45,000.00	-	45,000.00	-	100.00	100%
1800436004110121 กล้องถ่ายภาพ ความละเอียดไม่น้อยกว่า 25 ล	93,800.00	-	93,700.00	100.00	99.89	100%
1800436004110122 ตู้เย็น ขนาด 13 คิวบิกฟุต หอจดหมายเหตุแห	18,500.00	-	18,490.00	10.00	99.95	100%
1800436004110123 เครื่องมัลติมีเดียโปรเจคเตอร์ ระดับ XGA	33,600.00	-	33,500.00	100.00	99.70	100%
1800436004110124 เครื่องทำลายเอกสาร แบบตัดตรง ทำลายครั้งล	29,900.00	-	21,500.00	8,400.00	71.91	100%
1800436004110125 ลิฟท์ขนส่งเอกสารพร้อมติดตั้ง ขนาดบรรทุก	625,000.00	620,000.00	-	5,000.00	-	50%
1800436004110126 เครื่องปรับอากาศ แบบแยกส่วน แบบตั้งพื้นห	197,700.00	-	197,700.00	-	100.00	100%
1800436004110127 เครื่องปรับอากาศ แบบแยกส่วน แบบตั้งพื้นห	94,400.00	-	94,400.00	-	100.00	100%
1800436004110128 นาฬิกาข้อมือ หอสมุดแห่งชาติกาญจนาภิเษก สงขล	15,000.00	-	15,000.00	-	100.00	100%
1800436004110129 ฝาประกบข้างแบบเจาะร่อง หอสมุดแห่งชาติเฉล	239,500.00	-	239,500.00	-	100.00	100%
1800436004110130 ชั้นเหล็กวางหนังสือ หอสมุดแห่งชาติเฉลิมพ	197,500.00	-	197,500.00	-	100.00	100%
1800436004110131 ตู้เหล็กเก็บเอกสารอเนกประสงค์ หอสมุดแห่	25,200.00	-	25,200.00	-	100.00	100%
1800436004110132 โต๊ะคอมพิวเตอร์พร้อมเก้าอี้ หอสมุดแห่งชาติ	35,000.00	-	35,000.00	-	100.00	100%
1800436004110133 ชั้นไม้วางหนังสือ หอสมุดแห่งชาติเฉลิมพระ	48,000.00	-	48,000.00	-	100.00	100%
1800436004110134 ชั้นไม้ด้านเดียว 2 ช่อง 3 ชั้น หอสมุดแห่	25,000.00	-	25,000.00	-	100.00	100%
1800436004110135 ตู้ล็อกเกอร์ 12 ช่อง หอสมุดแห่งชาติเฉลิม	24,000.00	-	24,000.00	-	100.00	100%
1800436004110136 ฝาประกบไม้ หอสมุดแห่งชาติเฉลิมพระเกียรติ	332,500.00	-	332,500.00	-	100.00	100%
1800436004110137 เครื่องปั้มน้ำ พิพิธภัณฑสถานแห่งชาติ นคร	13,200.00	-	13,200.00	-	100.00	100%
1800436004110138 เก้าอี้ พิพิธภัณฑสถานแห่งชาติ นครศรีธรรม	23,400.00	-	23,400.00	-	100.00	100%
1800436004110139 กล้องถ่ายภาพนิ่ง ระบบดิจิทัล ความละเอียด	30,700.00	-	30,700.00	-	100.00	100%
1800436004110140 แท่นถ่ายภาพ พิพิธภัณฑสถานแห่งชาติ นครศรี	6,600.00	-	6,600.00	-	100.00	100%
1800436004110141 รถบรรทุก (ดีเซล) ขนาด 1 ตัน ปริมาตรกระบอ	854,000.00	-	854,000.00	-	100.00	100%
1800436004110142 เก้าอี้อเนกประสงค์ พิพิธภัณฑสถานแห่งชาติ	100,000.00	-	95,000.00	5,000.00	95.00	100%
1800436004110143 เก้าอี้เหล็กสำหรับผู้ให้บริการ พิพิธภัณฑ	15,600.00	-	15,600.00	-	100.00	100%
1800436004110144 เครื่องเจียร/ตัด แบบมือถือ ขนาด 5 นิ้ว พ	5,500.00	-	3,800.00	1,700.00	69.09	100%
1800436004110145 สว่านไฟฟ้า พิพิธภัณฑสถานแห่งชาติ ถลาง ต่า	1,700.00	-	1,690.00	10.00	99.41	100%

การใช้จ่ายงบประมาณ	งบสุทธิ	ใบสั่งซื้อ/สัญญา	เบิกจ่ายสะสม	งบคงเหลือ	ร้อยละ	
					การเบิกจ่าย	ความก้าวหน้างาน
1800436004110146 รถบรรทุก (ดีเซล) ขนาด 1 ตัน ปริมาตรกระบอ	836,979.00	-	835,000.00	1,979.00	99.76	100%
1800436004110147 เครื่องปรับอากาศ แบบแยกส่วน แบบตั้งพื้น	39,700.00	-	39,700.00	-	100.00	100%
1800436004110148 กล้องถ่ายภาพระบบดิจิทัล ความละเอียดไม่	25,000.00	-	24,000.00	1,000.00	96.00	100%
1800436004110149 เครื่องบรรยายแบบพกพา พิพิธภัณฑสถานแห่งชาติ	13,000.00	-	12,400.00	600.00	95.38	100%
1800436004110150 เครื่องปั้มน้ำอัตโนมัติ มอเตอร์ขนาด 300	30,000.00	-	15,000.00	15,000.00	50.00	100%
1800436004110151 กล้องถ่ายรูป พิพิธภัณฑสถานแห่งชาติ พานิช	18,000.00	-	18,000.00	-	100.00	100%
1800436004110152 เครื่องถ่ายเอกสาร ระบบดิจิทัล (ขาว-ดำ แล	120,000.00	-	120,000.00	-	100.00	100%
1800436004110153 ตู้สาขาโทรศัพท์ หอสมุดแห่งชาติ ชลบุรี ตำบล	18,900.00	-	18,900.00	-	100.00	100%
1800436004110154 เครื่องอัดอากาศ 200 ลิตร หอสมุดแห่งชาติ	29,700.00	-	29,700.00	-	100.00	100%
1800436004110155 เครื่องกรองน้ำ หอสมุดแห่งชาติ ชลบุรี ตำบล	15,000.00	-	15,000.00	-	100.00	100%
1800436004110156 เครื่องปั้มน้ำอัตโนมัติ 300 วัตต์ หอสมุด	8,800.00	-	8,800.00	-	100.00	100%
1800436004110157 เครื่องตัดหญ้า แบบข้อแข็ง หอสมุดแห่งชาติ	9,500.00	-	9,500.00	-	100.00	100%
1800436004110158 เครื่องตัดพื้น อุทยานประวัติศาสตร์สุโขทัย	22,700.00	-	22,700.00	-	100.00	100%
1800436004110159 ถังบำบัดน้ำเสีย ขนาด 2000 ลิตร อุทยานประ	15,000.00	-	15,000.00	-	100.00	100%
1800436004110160 เครื่องตัดหญ้า แบบข้อแข็ง อุทยานประวัติศ	95,000.00	-	86,000.00	9,000.00	90.53	100%
1800436004110161 รถบรรทุก (ดีเซล) ขนาด 1 ตัน ปริมาตรกระบอ	753,000.00	-	753,000.00	-	100.00	100%
1800436004110162 ตู้สาขาโทรศัพท์ พิพิธภัณฑสถานแห่งชาติ รา	41,800.00	-	41,760.00	40.00	99.90	100%
1800436004110163 รถบรรทุก (ดีเซล) ขนาด 1 ตัน ปริมาตรกระบอ	808,660.00	-	791,000.00	17,660.00	97.82	100%
1800436004110164 โต๊ะพร้อมเก้าอี้ทำงาน พิพิธภัณฑสถานแห่งช	20,000.00	-	20,000.00	-	100.00	100%
1800436004110165 ตู้ล็อกเกอร์ 18 ช่อง พิพิธภัณฑสถานแห่งช	8,000.00	-	8,000.00	-	100.00	100%
1800436004110166 บันไดอะลูมิเนียม ยึดติดได้ พิพิธภัณฑสถานแ	9,000.00	-	9,000.00	-	100.00	100%
1800436004110167 ถังดับเพลิงสีเขียวขนาด 15 ปอนด์ พิพิธภัณ	60,800.00	-	60,800.00	-	100.00	100%
1800436004110317 โทรศัพท์ไร้สาย จำนวน 1 เครื่อง	1,450.00	-	-	1,450.00	-	0%
1800436004110318 เครื่องพิมพ์เลเซอร์ขาวดำ จำนวน 1 เครื่อง	13,890.00	-	13,890.00	-	100.00	100%
1800436004110319 เครื่องสำรองไฟ จำนวน 1 เครื่อง	1,650.00	-	1,650.00	-	100.00	100%
1800436004110320 ตู้เอกสาร ขาว เฟอร์ราเดด	17,687.38	-	17,687.38	-	100.00	100%
1800436004110321 ตู้เอกสารบานโค้ง 4 ชั้น ขาว เฟอร์ราเดด	6,340.64	-	6,340.64	-	100.00	100%
1800436004110322 ตู้เหล็ก 15 ลิ้นชัก สีครีม เฟอร์ราเดด OF	7,290.64	-	7,290.64	-	100.00	100%

การใช้จ่ายงบประมาณ	งบสุทธิ	ใบสั่งซื้อ/สัญญา	เบิกจ่ายสะสม	งบคงเหลือ	ร้อยละ	
					การเบิกจ่าย	ความก้าวหน้างาน
1800436004110323 ตู้เหล็กบานเลื่อนสูงบนกระจก สีครีม Zingu	90,043.04	-	90,043.04	-	100.00	100%
1800436004110324 ตู้เหล็กบานเปิดสูงบนกระจก สีครีม	33,100.96	-	33,100.96	-	100.00	100%
1800436004110325 ตู้ในท้องครัว เมเปิ้ล เพอร์ราเดต Pantry	25,796.58	-	25,796.58	-	100.00	100%
1800436004110326 ชุดครัวล่าง เมเปิ้ล เพอร์ราเดต Pantry	12,182.70	-	12,182.70	-	100.00	100%
1800436004110327 ชุดครัวล่าง เมเปิ้ล เพอร์ราเดต Pantry	10,584.56	-	10,584.56	-	100.00	100%
1800436004110328 จอมอนิเตอร์ จำนวน 1 เครื่อง	4,990.00	-	4,990.00	-	100.00	100%
1800436004110329 เครื่องพิมพ์เลเซอร์ ขาว-ดำ จำนวน 5 เครื่อง	64,410.00	-	64,410.00	-	100.00	100%
1800436004110330 เครื่องคอมพิวเตอร์ตั้งโต๊ะ จำนวน 4 ชุด	91,600.00	-	91,600.00	-	100.00	100%
1800436004110331 เครื่องคอมพิวเตอร์ตั้งโต๊ะ จำนวน 1 เครื่อง	22,900.00	-	22,900.00	-	100.00	100%
1800436004110332 ปืนน้ำมือเตอร์ไฟฟ้า จำนวน 1 เครื่อง	10,165.00	-	-	10,165.00	-	0%
1800436004110333 ชุดกล้องวิดีโอ จำนวน 2 ชุด	64,000.00	64,000.00	-	-	-	50%
1800436004110334 เครื่องคอมพิวเตอร์ตั้งโต๊ะพร้อมจอมอนิเตอร์	17,400.00	-	-	17,400.00	-	0%
1800436004110335 เครื่องสำรองไฟ จำนวน 4 เครื่อง	6,600.00	-	-	6,600.00	-	0%
1800436004110336 โต๊ะประชุม จำนวน 1 ตัว	37,450.00	-	-	37,450.00	-	0%
1800436004110337 เครื่องทำน้ำร้อน-น้ำเย็น	7,890.00	-	7,890.00	-	100.00	100%
1800436004110338 ตู้เหล็ก จำนวน 4 ตู้	27,960.00	-	27,960.00	-	100.00	100%
1800436004110339 เครื่องสำรองไฟ จำนวน 1 เครื่อง	5,700.00	-	-	5,700.00	-	0%
1800436004110340 ตู้เอกสารเหล็กบานโล่ง เทาสลับ จำนวน 5 ตู้	29,545.00	-	-	29,545.00	-	0%
1800436004110341 ตู้เหล็กบานเลื่อนกระจก คริม จำนวน 5 ตู้	37,382.50	-	-	37,382.50	-	0%
1800436004110342 ตู้เหล็กบานเลื่อน สีครีม เพอร์ราเดต จำนวน	8,255.49	-	-	8,255.49	-	0%
1800436004110343 ตู้วางนิตยสาร บีช เพอร์ราเดต จำนวน 1 ตู้	4,911.50	-	-	4,911.50	-	0%
1800436004110344 ตู้วางนิตยสาร เมเปิ้ล เพอร์ราเดต จำนวน 1	7,101.24	-	-	7,101.24	-	0%
1800436004120001 รถโดยสาร ขนาด 12 ที่นั่ง (ดีเซล) ปริมาตร	1,358,000.00	-	-	1,358,000.00	-	25%
1800436004120002 รถโดยสาร ขนาด 12 ที่นั่ง (ดีเซล) ปริมาตร	1,358,000.00	-	-	1,358,000.00	-	25%
ค่าที่ดิน	63,991,991.00	24,999,942.97	16,311,161.64	22,680,886.39		
1800436004410001 ปรับปรุงและบำรุงรักษาอาคารหอสมุดแห่งชาติ แขวงวชิรพยาบาล เขตดุสิต กรุงเทพฯ	11,920,135.00	5,360,072.77	5,205,772.30	1,354,289.93	43.67	50%
1800436004410002 ปรับปรุงและบำรุงรักษาแหล่งมรดกโลกบ้านเชียง พิพิธภัณฑ์สถานแห่งชาติ บ้านเชียง จังหวัดอุดรธานี	1,258,000.00	-	606,874.34	651,125.66	48.24	50%
1800436004410004 ขุดค้นและปรับพื้นที่บริเวณถนนเลี่ยงหน้าพระตำหนักสิริยาลัย จังหวัดพระนครศรีอยุธยา	9,480,000.00	1,042,800.00	8,437,200.00	-	89.00	75%

การใช้จ่ายงบประมาณ	งบสุทธิ	ใบสั่งซื้อ/สัญญา	เบิกจ่ายสะสม	งบคงเหลือ	ร้อยละ	
					การเบิกจ่าย	ความก้าวหน้างาน
1800436004410005 ปรับปรุงพื้นที่และนิทรรศการเอกสารโบราณถาวรและเคลื่อนที่ สำนักหอสมุดแห่งชาติ	1,000,000.00	-	-	1,000,000.00	-	0%
1800436004410006 ก่อสร้างรั้วและจัดทำถนนอาคารคลังสิ่งพิมพ์ ตำบลศาลายา อำเภอพุทธมณฑล จังหวัดนครปฐม	645,000.00	-	-	645,000.00	-	0%
1800436004410007 ปรับปรุงระบบดับเพลิงหอวิชาราฐานุสรณ์ แขวงวชิรพยาบาล เขตดุสิต กรุงเทพฯ	1,000,000.00	-	-	1,000,000.00	-	0%
1800436004410008 ปรับปรุงอาคารหอจดหมายเหตุแห่งชาติเฉลิมพระเกียรติ ร.9 อำเภอคลองหลวง จังหวัดปทุมธานี	2,000,000.00	-	-	2,000,000.00	-	0%
1800436004410009 อนุรักษ์ซ่อมแซมบานประตูและหน้าต่างประดับมุกพระวิหารหลวง วัดราชประดิษฐฯ กรุงเทพฯ	1,172,800.00	363,814.20	492,184.05	316,801.75	41.97	50%
1800436004410010 ซ่อมแซมหลังคาอาคารจัดแสดง พิพิธภัณฑสถานแห่งชาติ อุทอง อำเภออุทอง จังหวัดสุพรรณบุรี	2,784,000.00	2,630,000.00	100,688.95	53,311.05	3.62	25%
1800436004410011 ซ่อมแซมระบบสถานีสูบน้ำ (คุ่มขุนแผน) ตำบลประตู่ชัย จังหวัดพระนครศรีอยุธยา	4,200,000.00	-	-	4,200,000.00	-	0%
1800436004410012 ปรับปรุงอาคารเรือนไทยคุ่มขุนแผนและเรือนกัญญา จังหวัดพระนครศรีอยุธยา	10,476,000.00	9,434,000.00	800,000.00	242,000.00	7.64	25%
1800436004410013 สำรวจศึกษา พัฒนา เพื่อเตรียมการซ่อมปรับปรุงอาคารจัดแสดง พช. สมเด็จพระนารายณ์	500,000.00	315,000.00	139,760.00	45,240.00	27.95	50%
1800436004410014 ก่อสร้างห้องน้ำสำหรับผู้พิการ ผู้สูงอายุ พิพิธภัณฑสถานแห่งชาติ ปราจีนบุรี จังหวัดปราจีนบุรี	350,000.00	-	350,000.00	-	100.00	100%
1800436004410015 ปรับปรุงสาธารณูปโภคพิพิธภัณฑสถานแห่งชาติ ปราจีนบุรี เพื่ออำนวยความสะดวกนักท่องเที่ยว	350,000.00	245,000.00	105,000.00	-	30.00	70%
1800436004410016 ปรับปรุงหลังคาอาคาร พิพิธภัณฑสถานแห่งชาติ พานิชย์นาวิ อำเภอเมือง จังหวัดจันทบุรี	6,000,000.00	-	-	6,000,000.00	-	0%
1800436004410017 ปรับปรุงและพัฒนากิจการจัดแสดง พระพุทธศาสนาในอาณาจักรล้านนา พิพิธภัณฑสถานแห่งชาติ เชียงใหม่	550,000.00	-	-	550,000.00	-	0%
1800436004410018 ปรับปรุงห้องคลังจัดเก็บเอกสารโสตทัศนจดหมายเหตุ หอจดหมายเหตุแห่งชาติ เชียงใหม่	1,608,100.00	1,125,000.00	31,062.00	452,038.00	1.93	25%
1800436004410019 ปรับปรุงซ่อมแซมหลังคาอาคารจัดแสดง พิพิธภัณฑสถานแห่งชาติ ขอนแก่น จังหวัดขอนแก่น	3,089,256.00	2,989,256.00	31,520.00	68,480.00	1.02	25%
1800436004410020 ศึกษาออกแบบ เพื่อบูรณะสะพานน้ำโบราณ (สะพานหมายเลข 6) อุทยานประวัติศาสตร์พนมรุ้ง	1,168,700.00	1,095,000.00	-	73,700.00	-	25%
1800436004410021 ก่อสร้างอาคารโรงจอดรถยนต์ ทางลาดคนพิการและติดตั้งสายล่อฟ้า พิพิธภัณฑสถานแห่งชาติ สงขลา	440,000.00	400,000.00	4,800.00	35,200.00	1.09	25%
1800436004410022 ปรับปรุงและซ่อมบำรุงบ้านไทพวน (อนุสรณ์สถาน) อำเภอหนองหาน จังหวัดอุดรธานี	2,200,000.00	-	6,300.00	2,193,700.00	0.29	0%
1800436004410023 รายการปรับปรุงอาคารเรือนกัญญา ตำบลประตู่ชัย อ.พระนครศรีอยุธยา จังหวัดพระนครศรีอยุธยา	1,800,000.00	-	-	1,800,000.00	-	0%
เงินอุดหนุน	100,000.00	-	-	100,000.00		
1800436004500001 เงินอุดหนุนค่าใช้จ่ายกิจกรรมเครือข่ายระดับชาติด้านการอนุรักษ์และเผยแพร่เอกสารมรดกภูมิปัญญาไทย	100,000.00	-	-	100,000.00		
รายจ่ายอื่น	10,987,500.00	1,405,031.90	4,756,697.40	4,825,770.70		
1800436004700001 ค่าใช้จ่ายในการพัฒนาและส่งเสริมการเรียนรู้ของหอสมุดแห่งชาติ	1,462,500.00	35,010.40	763,639.40	663,850.20	52.21	70%
1800436004700002 ค่าใช้จ่ายอนุรักษ์การจัดเก็บหนังสือ รูปภาพ แผนที่ ของใช้ส่วนพระองค์ในสมเด็จพระเจ้าบรมวงศ์เธอ กรมพระยาดำรงราชานุภาพ	300,000.00	185,760.00	-	114,240.00	-	25%
1800436004700003 ค่าใช้จ่ายในการติดตามโบราณวัตถุของไทยในต่างประเทศ	75,000.00	-	-	75,000.00	-	25%
1800436004700004 ค่าใช้จ่ายในการพัฒนาแหล่งเรียนรู้ทางวัฒนธรรมด้านจดหมายเหตุ	525,000.00	276,969.50	21,400.00	226,630.50	4.08	25%
1800436004700005 ค่าใช้จ่ายในการอนุรักษ์จัดเก็บหนังสือ วารสาร หนังสือพิมพ์และเอกสารโบราณของหอสมุดแห่งชาติ	1,200,000.00	134,630.00	517,350.00	548,020.00	43.11	50%
1800436004700006 ค่าใช้จ่ายในการพัฒนาระบบสารสนเทศเฉพาะด้านมรดกทางศิลปวัฒนธรรม	7,425,000.00	772,662.00	3,454,308.00	3,198,030.00	46.52	50%

รายงานการกำกับติดตามการดำเนินงานและการใช้จ่ายงบประมาณ

ประจำปีงบประมาณ พ.ศ. 2565

รอบ 6 เดือนหลัง (เดือนเมษายน - เดือนกันยายน 2565)

รหัสงบประมาณ	ชื่อรหัสงบประมาณ	งบสุทธิ	การสำรองเงิน	ใบสั่งซื้อ/สัญญา	เบิกจ่าย	งบคงเหลือ	ร้อยละ	
							การเบิกจ่าย	ความก้าวหน้างาน
		1,733,937,585.88	211,796,203.00	517,006,169.76	1,000,399,537.45	4,735,675.67		
แผนงานบูรณาการขับเคลื่อนการแก้ไขปัญหาจังหวัดชายแดนภาคใต้		24,167,163.35	0.00	20,853,800.00	2,706,475.01	606,888.34	11.20	
โครงการเสริมสร้างสังคมพหุวัฒนธรรมที่เข้มแข็ง		24,167,163.35	0.00	20,853,800.00	2,706,475.01	606,888.34	11.20	
18004040078002000000	รายการงบประมาณ รายการงบดำเนินงาน	0	0	0	0	0		
18004040078003210001	บูรณะโบราณสถานวัดกุหร่า(ร้าง) ตำบลเปียน อำเภอสะบ้าย้อย จังหวัดสงขลา	2,914,560.00	0	1,887,900.00	1,007,521.39	19,138.61	34.57	75%
18004040078003210002	สำรวจเพื่อออกแบบบูรณะวังพระยาระแงะ ตำบลบางนาคอำเภอเมืองนราธิวาส จังหวัดนราธิวาส	500,000.00	0	0	0	500,000.00	-	0%
18004040078003220001	จัดสร้างพิพิธภัณฑ์มรดกทางวัฒนธรรมอิสลามและศูนย์การเรียนรู้อัล-กุรอาน ตำบลละหาร อำเภอยี่งอ จังหวัดนราธิวาส	19,612,703.85	0	18,965,900.00	591,908.48	54,895.37	3.02	25%
18004040078005000001	ค่าใช้จ่ายในการอนุรักษ์คัมภีร์อัล-กุรอานและศิลปวัตถุ ด้วยวิธีการทางวิทยาศาสตร์	142,929.50	0	0	142,867.14	62.36	99.96	100%
18004040078005000002	ค่าใช้จ่ายในการศึกษาและขยายฐานความรู้เมืองโบราณยะรัง จังหวัดปัตตานี	996,970.00	0	0	964,178.00	32,792.00	96.71	100%
แผนงานบุคลากรภาครัฐ		319,758,952.23	0.00	0.00	318,032,761.67	1,726,190.56	99.46	
18004140006001000000	รายการงบประมาณ รายการงบบุคลากร	319,758,952.23	0	0	318,032,761.67	1,726,190.56	99.46	100%
แผนงานบูรณาการสร้างรายได้จากการท่องเที่ยว		155,063,987.02	16,302,000.00	74,224,862.95	62,700,740.35	1,836,383.72	40.44	
1.โครงการพัฒนาความปลอดภัยและการอำนวยความสะดวกด้านการท่องเที่ยว		24,426,256.05	16,302,000.00	1,472,400.00	5,990,957.21	660,898.84	24.53	
18004140006002000000	รายการงบประมาณ รายการงบดำเนินงาน	3,239,056.05	0	0	2,805,757.61	433,298.44	86.62	100%
18004170098003210001	ปรับปรุงห้องสุขาพิพิธภัณฑ์สถานแห่งชาติพระนคร แขวงพระบรมมหาราชวัง เขตพระนคร กรุงเทพมหานคร	3,300,000.00	0	0	3,100,000.00	200,000.00	93.94	100%
18004170098003210002	ปรับปรุงพิพิธภัณฑ์สถานแห่งชาติ ร้อยเอ็ด และจัดทำทางลาดผู้พิการ ตำบลในเมือง อำเภอเมืองร้อยเอ็ด จังหวัดร้อยเอ็ด	1,585,200.00	0	1,472,400.00	85,199.60	27,600.40	5.37	50%
18004170098005000001	ค่าใช้จ่ายในการเพิ่มประสิทธิภาพระบบการรักษาความปลอดภัย (CCTV) ในแหล่งเรียนรู้ของกรมศิลปากร แขวงพระบรมมหาราชวัง เขตพระนคร กรุงเทพฯ	16,302,000.00	16,302,000.00	0	0	0	-	0%

รหัสงบประมาณ	ชื่อรหัสงบประมาณ	งบสุทธิ	การสำรองเงิน	ใบสั่งซื้อ/สัญญา	เบิกจ่าย	งบคงเหลือ	ร้อยละ	
							การเบิกจ่าย	ความก้าวหน้างาน
2.โครงการส่งเสริมการท่องเที่ยวเชิงสร้างสรรค์และวัฒนธรรม		130,637,730.97	0.00	72,752,462.95	56,709,783.14	1,175,484.88	43.41	
18004170099002000000	งบส่วนราชการ/งบดำเนินงาน	0	0	0	0	0		
18004170099003210001	บูรณะโบราณสถานตึกมหาราช ตึกราชินี ตำบลอ่างศิลา อำเภอเมืองชลบุรี จังหวัดชลบุรี	16,532,267.00	0	7,904,520.00	8,627,747.00	0	52.19	70%
18004170099003210002	อนุรักษ์และพัฒนาโบราณสถาน วิหารหลวง วัดช้างค้ำ ตำบลในเวียง อำเภอเมืองน่าน จังหวัดน่าน	5,212,500.00	0	0	5,212,500.00	0	100.00	100%
18004170099003220001	อนุรักษ์และเคลื่อนย้ายโบราณวัตถุ ศิลปวัตถุ เพื่อพัฒนาการจัดแสดงแขวงพระบรมมหาราชวัง เขตพระนคร กรุงเทพฯ	10,504,697.61	0	1,412,287.95	9,090,299.82	2,109.84	86.54	100%
18004170099003220002	ปรับปรุงการจัดแสดงศูนย์ข้อมูลพิพิธภัณฑ์กลางแจ้งโคกพนมดี ตำบลท่าข้ามอำเภอพนสนิมคม จังหวัดชลบุรี	15,000,000.00	0	13,334,655.00	1,665,337.95	7.05	11.10	25%
18004170099003220003	ก่อสร้างอาคารคลุมหลุมขุดค้นและปรับปรุงภูมิทัศน์แหล่งโบราณคดีหนองราชวัตร ตำบลหนองราชวัตรอำเภอหนองหญ้า	19,896,482.38	0	11,904,000.00	7,992,482.30	0.08	40.17	70%
18004170099003220004	อนุรักษ์และพัฒนาโบราณสถานและภูมิสถาปัตยกรรมพระจุฑาธุชราชฐาน ตำบลท่าเทววงษ์อำเภอเกาะสีชัง จังหวัดชลบุรี	10,818,670.00	0	3,411,000.00	7,407,619.51	50.49	68.47	80%
18004170099003220005	อนุรักษ์และพัฒนาโบราณสถานวัดพระธาตุแช่แห้ง พระอารามหลวง ตำบลม่วงตึ๊ด อำเภอภูเพียง จังหวัดน่าน	14,394,100.00	0	6,501,000.00	7,893,071.00	29	54.84	60%
18004170099003220006	อนุรักษ์และพัฒนาโบราณสถานอุโบสถ วัดภูมินทร์ ตำบลในเวียง อำเภอเมืองน่าน จังหวัดน่าน	10,746,000.00	0	2,985,000.00	7,761,000.00	0	72.22	80%
18004170099003220007	ปรับปรุงการจัดแสดงและพื้นที่ภายในอาคารพิพิธภัณฑ์สถานแห่งชาติ น่าน ตำบลในเวียง อำเภอเมืองน่าน จังหวัดน่าน	26,500,000.00	0	25,300,000.00	27,354.00	1,172,646.00	0.10	25%
18004170099005000001	ค่าใช้จ่ายในการจัดกิจกรรมเผยแพร่ประชาสัมพันธ์พระราชวังบวรสถานมงคล (วังหน้า)	1,033,013.98	0	0	1,032,371.56	642.42	99.94	100%

รหัสงบประมาณ	ชื่อรหัสงบประมาณ	งบสุทธิ	การสำรองเงิน	ใบสั่งซื้อ/สัญญา	เบิกจ่าย	งบคงเหลือ	ร้อยละ	
							การเบิกจ่าย	ความก้าวหน้างาน
แผนงานยุทธศาสตร์เพื่อสนับสนุนด้านการสร้างความสามารถในการแข่งขัน		152,979,381.78	0.00	74,609,708.86	78,279,393.90	90,279.02	51.17	
โครงการพัฒนาและส่งเสริมการท่องเที่ยวเชิงประวัติศาสตร์ ศาสนา และวัฒนธรรม		152,979,381.78	0.00	74,609,708.86	78,279,393.90	90,279.02	51.17	
18004280051002000000	กรมศิลปากร/งบดำเนินงาน	4,438,323.86	0	210,000.00	4,143,154.57	85,169.29	93.35	100%
18004280051003110001	ไฟฉุกเฉิน LED ชนิด 2 หัว แบบมีแบตเตอรี่	2,760.60	0	0	2,760.60	0	100.00	100%
18004280051003110002	ไฟฉุกเฉิน LED ชนิด 2 หัว แบบมีแบตเตอรี่	14,445.00	0	0	14,445.00	0	100.00	100%
18004280051003110003	ปั้มน้ำอัตโนมัติชนิดถังความดัน ขนาด 350W	16,560.00	0	0	16,560.00	0	100.00	100%
18004280051003110004	เครื่องสูบน้ำ แบบหอยโข่งประเภท มอเตอร์ไฟฟ้า	23,000.00	0	0	23,000.00	0	100.00	100%
18004280051003110005	ไมโครโฟนไร้สาย แบบมือถือคู่	14,948.00	0	0	14,948.00	0	100.00	100%
18004280051003110006	นาฬิกาข้อมือระบบ RFID รุ่น GT11	13,650.00	0	0	13,650.00	0	100.00	100%
18004280051003110007	เครื่องเป่ามืออัตโนมัติ ขนาด 1800w	25,170.00	0	0	25,170.00	0	100.00	100%
18004280051003110008	เครื่องฉีดน้ำแรงดันสูง ขนาด 140 บาร์ แบบ 3 HP	14,000.00	0	0	14,000.00	0	100.00	100%
18004280051003110009	อุปกรณ์กระจายสัญญาณ (L2 Switch)	4,350.00	0	0	4,350.00	0	100.00	100%
18004280051003110010	เครื่องสำรองไฟ ขนาด 1 KVA	5,500.00	0	0	5,500.00	0	100.00	100%
18004280051003110011	ตู้เก็บอุปกรณ์กระจายสัญญาณ ชนิดติดตั้ง	6,324.00	0	0	6,324.00	0	100.00	100%
18004280051003110012	เครื่องสำรองไฟ ขนาด 800 VA	5,670.00	0	0	5,670.00	0	100.00	100%
18004280051003110013	ชุดทางตัดหญ้าโรตารี่	55,000.00	0	55,000.00	0	0	-	50%
18004280051003210001	บูรณะอาคารเมฆประดิษฐ์ วัดเชิงแสใต้ ตำบลเชิงแสอำเภอกระแสดินธุ์ จังหวัดสงขลา	5,085,986.72	0	1,228,000.00	3,857,986.72	0	75.86	80%
18004280051003210002	บูรณะโบราณสถานวัดนิคมประทีป ตำบลทับเที่ยงอำเภอเมืองตรัง จังหวัดตรัง	6,445,580.15	0	2,864,000.00	3,581,580.15	0	55.57	70%
18004280051003210003	ปรับปรุงและซ่อมแซมสีภายนอกอาคารจัดแสดงและอาคารสำนักงาน พิพิธภัณฑ์สถานแห่งชาติบ้านเชียง ตำบลบ้านเชียง	233,632.40	0	0	233,543.00	89.4	99.96	100%
18004280051003210004	ปรับปรุงภูมิทัศน์กลุ่มโบราณสถานเขตรัญญิกอุทยานประวัติศาสตร์สุโขทัย ตำบลเมืองเก่า อำเภอเมืองสุโขทัย จังหวัดสุโขทัย	5,937,836.65	0	5,760,000.00	177,836.65	0	2.99	25%
18004280051003210005	ออกแบบนิทรรศการบ้านโปรตุเกส ตำบลลำเภาลุ่มอำเภอพระนครศรีอยุธยาจังหวัดพระนครศรีอยุธยา	1,489,880.00	0	1,394,000.00	95,880.00	0	6.44	25%
18004280051003210006	ซ่อมแซมอาคารบ้านฮอลันดาตำบลคลองสวนพลู อำเภอพระนครศรีอยุธยา จังหวัดพระนครศรีอยุธยา	1,290,000.00	0	1,290,000.00	0	0	-	25%

รหัสงบประมาณ	ชื่อรหัสงบประมาณ	งบสุทธิ	การสำรองเงิน	ใบสั่งซื้อ/สัญญา	เบิกจ่าย	งบคงเหลือ	ร้อยละ	
							การเบิกจ่าย	ความก้าวหน้างาน
18004280051003210007	ซ่อมแซมป้อมยามภายในแหล่งโบราณสถาน ตำบลประตู่ชัย อำเภอพระนครศรีอยุธยา จังหวัดพระนครศรีอยุธยา	855,000.00	0	0	855,000.00	0	100.00	100%
18004280051003210008	ซ่อมแซมบูรณะวิหารวัดเขียนตำบลห้วยรอ อำเภอพระนครศรีอยุธยา จังหวัดพระนครศรีอยุธยา	1,923,135.00	0	0	1,923,135.00	0	100.00	100%
18004280051003210009	บูรณะกำแพงเมืองสงขลาตำบลปอย่าง อำเภอเมืองสงขลา จังหวัดสงขลา	3,470,000.00	0	0	3,470,000.00	0	100.00	100%
18004280051003210010	อนุรักษ์และพัฒนาเมืองเก่าเพชรบุรีกิจกรรมบูรณะอุโบสถวัดสระบัว ตำบลคลองกระแซง อำเภอเมืองเพชรบุรีจังหวัดเพชรบุรี	4,756,877.32	0	1,494,906.83	3,261,970.49	0	68.57	70%
18004280051003210011	ปรับปรุงลานจอดรถ อาคารร้านค้าและสิ่งอำนวยความสะดวกนักท่องเที่ยว ภายในอุทยานประวัติศาสตร์เมืองสิงห์	5,000,000.00	0	4,108,500.00	891,500.00	0	17.83	30%
18004280051003210013	บูรณะอุโบสถวัดเขียนลายตำบลบ้านแพรก อำเภอบ้านแพรก จังหวัดพระนครศรีอยุธยา	6,974,599.98	0	3,400,000.00	3,571,153.76	3,446.22	51.20	60%
18004280051003210014	บูรณะวัดวงษ์ฆ้อง ตำบลห้วยรอ อำเภอพระนครศรีอยุธยาจังหวัดพระนครศรีอยุธยา	759,212.58	0	0	759,197.37	15.21	100.00	100%
18004280051003210015	บูรณะอุโบสถวัดโพธิ์นาคตำบลบ้านใหญ่ อำเภอเมืองนครนายก จังหวัดนครนายก	8,925,169.95	0	7,929,000.00	995,405.66	764.29	11.15	60%
18004280051003210016	ขุดค้นทางโบราณคดีและจัดทำรูปแบบกำแพงเมือง วัดญาณเสน ตำบลท่าवासกรีอำเภอพระนครศรีอยุธยาจังหวัดพระนครศรีอยุธยา	1,454,105.15	0	126,000.00	1,328,105.04	0.11	91.33	100%
18004280051003210017	บูรณะและปรับปรุงภูมิทัศน์กลุ่มโบราณสถานวัดหนองปรือ, วัดเนินร้อนทอง, วัดร้างน.13, วัดร้าง น.14, วัดรั้ว	4,958,600.00	0	4,810,000.00	148,600.00	0	3.00	25%
18004280051003210018	ขุดแต่งศึกษาทางโบราณคดีโบราณสถาน น.27,น.29และ น.30 อุทยานประวัติศาสตร์ศรีสัชนาลัยตำบลศรีสัชนาลัย อำเภอ	1,125,520.00	0	575,550.00	549,970.00	0	48.86	50%
18004280051003210019	บูรณะเสริมความมั่นคงโบราณสถาน น.6 อุทยานประวัติศาสตร์ศรีสัชนาลัยตำบลศรีสัชนาลัย อำเภอศรีสัชนาลัย จังหวัดสุโขทัย	294,400.00	0	209,760.00	84,640.00	0	28.75	30%
18004280051003210020	อนุรักษ์และพัฒนาโบราณสถานวัดพระธาตุจอมกิตติ ตำบลเวียง อำเภอเชียงแสน จังหวัดเชียงราย	3,299,328.90	0	350,000.00	2,949,207.38	121.52	89.39	100%
18004280051003210021	อนุรักษ์และพัฒนาแหล่งมรดกวัฒนธรรมบ้านเชียงแหล่งโบราณคดีบ้านดอนธงชัย ตำบลสว่างแดนดินอำเภอสว่างแดนดิน	3,571,811.70	0	2,009,000.00	1,562,811.32	0.38	43.75	50%

รหัสงบประมาณ	ชื่อรหัสงบประมาณ	งบสุทธิ	การสำรองเงิน	ใบสั่งซื้อ/สัญญา	เบิกจ่าย	งบคงเหลือ	ร้อยละ	
							การเบิกจ่าย	ความก้าวหน้างาน
18004280051003210022	อนุรักษ์และพัฒนาแหล่งโบราณสถานมรุกขนครตำบลท่าค้อ อำเภอเมืองนครพนม จังหวัดนครพนม	2,833,875.00	0	0	2,833,202.40	672.6	99.98	100%
18004280051003210023	บูรณะโบราณสถานวัดแหลมดินสอ ตำบลเกาะนางคำอำเภอปากพะยูนจังหวัดพัทลุง	1,738,027.17	0	0	1,738,027.17	0	100.00	100%
18004280051003210024	บูรณะพระเจดีย์บนเขาดังกวนตำบลป่อง อำเภอเมืองสงขลา จังหวัดสงขลา	2,867,500.00	0	0	2,867,500.00	0	100.00	100%
18004280051003210025	บูรณะโบราณสถานตามรอยเสด็จประพาสน้ำตกกระช่องเพื่อเสริมการท่องเที่ยวเรียนรู้ทางประวัติศาสตร์ในพื้นที่	0	0	0	0	0		
18004280051003210026	ประดับไฟโบราณสถานเพื่อเพิ่มประสิทธิภาพการท่องเที่ยวในคำคืนตำบลประจักษ์ อำเภอพระนครศรีอยุธยา จังหวัดพระนครศรีอยุธยา	0	0	0	0	0		
18004280051003210027	รายการจัดนิทรรศการพิเศษเนื่องในวันอนุรักษ์มรดกไทย	2,478,359.00	0	0	2,478,359.00	0	100.00	100%
18004280051003220001	ปรับปรุงและพัฒนาประตูกันน้ำ ฝุนกันขยะ ส่วนจัดแสดงเรือพระราชพิธีและโป๊ะทางขึ้นลงสำหรับนักท่องเที่ยว	14,950,000.00	0	14,950,000.00	0	0	-	10%
18004280051003220002	อนุรักษ์และพัฒนาเมืองเก่าเพชรบุรีกิจกรรมบูรณะพระอุโบสถ วัดมหาสมณารามราชวรวิหาร (วัดเขาวัง)ตำบลคลองกระแซง อำเภอเมืองจังหวัดเพชรบุรี	9,675,068.38	0	7,394,400.00	2,280,668.38	0	23.57	30%
18004280051003220003	อนุรักษ์และพัฒนาเมืองเก่าเพชรบุรี กิจกรรมบูรณะซ่อมแซมพระอุโบสถวัดมหาธาตุวรวิหาร ตำบลคลองกระแซง อำเภอเมือง จังหวัดเพชรบุรี	10,804,278.79	0	8,204,092.03	2,600,186.76	0	24.07	30%
18004280051003220004	ปรับปรุงอาคารและการจัดแสดงนิทรรศการถาวรพิพิธภัณฑ์สถานแห่งชาติ อุ้มทอง ตำบลอุ้มทอง อำเภออุ้มทอง จังหวัดสุพรรณบุรี	22,253,077.20	0	0	22,253,077.20	0	100.00	100%
18004280051003220005	บูรณะกำแพงเมืองเขายี่บุรีตำบลชัยบุรี อำเภอเมืองพัทลุง จังหวัดพัทลุง	12,888,818.28	0	6,247,500.00	6,641,318.28	0	51.53	70%
แผนงานยุทธศาสตร์ปรับเปลี่ยนค่านิยมและวัฒนธรรม		598,751,723.44	189,576,203.00	165,091,692.90	243,830,905.62	252,921.92	40.72	
1. โครงการพัฒนาความร่วมมือและเชื่อมโยง ด้านศิลปวัฒนธรรมกับประเทศอาเซียน		1,261,458.51	0.00	0.00	1,261,458.51	0.00	100.00	
18004300009002000000	รายการงบประมาณรายจ่ายรายจ่ายรายเดือน	0	0	0	0	0	-	
18004300009005000001	ค่าใช้จ่ายในการปฏิบัติการของศูนย์โบราณคดีใต้น้ำอาเซียน	1,261,458.51	0	0	1,261,458.51	0	100.00	100%

รหัสงบประมาณ	ชื่อรหัสงบประมาณ	งบสุทธิ	การสำรองเงิน	ใบสั่งซื้อ/สัญญา	เบิกจ่าย	งบคงเหลือ	ร้อยละ	
							การเบิกจ่าย	ความก้าวหน้างาน
2.โครงการศูนย์สร้างสรรค์และพัฒนาอุตสาหกรรมวัฒนธรรมไทย		517,776,317.01	189,026,203.00	141,432,693.90	187,251,072.33	66,347.78	36.16	
18004300011002000000	รายการงบประจำ รายการงบดำเนินงาน	2,040,992.80	570,203.00	497,678.40	910,059.60	63,051.80		
18004300011003110001	เครื่องคอมพิวเตอร์ตั้งโต๊ะและระบบปฏิบัติการฯ จำนวน 2 เครื่อง	51,600.00	0	51,600.00	0	0	-	50%
18004300011003110002	เครื่องพิมพ์เลเซอร์ จำนวน 4 เครื่อง	104,000.00	0	104,000.00	0	0	-	50%
18004300011003210001	พัฒนาและเพิ่มศักยภาพโรงละครแห่งชาติ แขวงพระบรมมหาราชวัง เขตพระนคร กรุงเทพมหานคร	2,159,668.00	0	267,135.00	1,892,533.00	0	87.63	100%
18004300011003210002	พัฒนาและเพิ่มศักยภาพโรงละครแห่งชาติภาคตะวันออกเฉียงใต้ จังหวัดสุพรรณบุรี ตำบลสนามชัย อำเภอเมืองสุพรรณบุรีจังหวัด	1,302,729.15	0	0	1,302,729.15	0	100.00	100%
18004300011003210003	พัฒนาและเพิ่มศักยภาพโรงละครแห่งชาติภาคตะวันออกเฉียงเหนือ จังหวัดนครราชสีมา ตำบลโคกกรวดอำเภอเมืองนครราชสีมา	667,777.07	0	0	667,777.04	0.03	100.00	100%
18004300011003210004	อนุรักษ์และพัฒนาอุทยานประวัติศาสตร์พระนครศรีอยุธยา ตำบลคลองกระแจะ อำเภอเมืองเพชรบุรี จังหวัดเพชรบุรี	3,049,703.54	0	0	3,049,702.94	0.6	100.00	100%
18004300011003210005	อนุรักษ์และพัฒนาอุทยานประวัติศาสตร์เมืองสิงห์ ตำบลสิงห์ อำเภอไทรโยค จังหวัดกาญจนบุรี	2,790,205.61	0	0	2,790,205.61	0	100.00	100%
18004300011003210006	อนุรักษ์และพัฒนาอุทยานประวัติศาสตร์พระนครศรีอยุธยา ตำบลประตูชัย อำเภอพระนครศรีอยุธยา จังหวัดพระนครศรีอยุธยา	17,246,716.27	0	206,500.00	17,040,216.27	0	98.80	100%
18004300011003210007	อนุรักษ์และพัฒนาอุทยานประวัติศาสตร์ศรีเทพ ตำบลศรีเทพ อำเภอศรีเทพ จังหวัดเพชรบูรณ์	5,472,850.89	0	0	5,472,840.95	9.94	100.00	100%
18004300011003210008	อนุรักษ์และพัฒนาอุทยานประวัติศาสตร์สุโขทัย ตำบลเมืองเก่า อำเภอเมืองสุโขทัยจังหวัดสุโขทัย	10,333,478.70	0	0	10,333,478.70	0	100.00	100%
18004300011003210009	อนุรักษ์และพัฒนาอุทยานประวัติศาสตร์ศรีสัชนาลัยตำบลศรีสัชนาลัย อำเภอศรีสัชนาลัย จังหวัดสุโขทัย	6,199,499.73	0	0	6,199,499.73	0	100.00	100%
18004300011003210010	อนุรักษ์และพัฒนาอุทยานประวัติศาสตร์กำแพงเพชรตำบลหนองปลิง อำเภอเมืองกำแพงเพชร จังหวัดกำแพงเพชร	7,157,163.40	0	0	7,157,163.40	0	100.00	100%
18004300011003210011	อนุรักษ์และพัฒนาอุทยานประวัติศาสตร์ภูพระบาท ตำบลเมืองพาน อำเภอบ้านฝ้อจังหวัดอุดรธานี	4,078,269.70	0	0	4,078,263.70	6	100.00	100%
18004300011003210012	อนุรักษ์และพัฒนาอุทยานประวัติศาสตร์พิมาย ตำบลในเมือง อำเภอพิมาย จังหวัดนครราชสีมา	2,902,991.72	0	0	2,902,991.72	0	100.00	100%

รหัสงบประมาณ	ชื่อรหัสงบประมาณ	งบสุทธิ	การสำรองเงิน	ใบสั่งซื้อ/สัญญา	เบิกจ่าย	งบคงเหลือ	ร้อยละ	
							การเบิกจ่าย	ความก้าวหน้างาน
18004300011003210013	อนุรักษ์และพัฒนาอุทยานประวัติศาสตร์พนมรุ้ง ตำบลตาเป๊ก อำเภอเฉลิมพระเกียรติจังหวัดบุรีรัมย์	3,948,353.06	0	0	3,948,353.06	0	100.00	100%
18004300011003210014	ศึกษาทางโบราณคดีและรูปแบบสถาปัตยกรรมกลุ่มโบราณสถานทางทิศตะวันตกของเจดีย์ประธานโบราณสถานเขาคีรีนอกอุท	1,086,958.00	0	0	1,086,954.21	3.79	100.00	100%
18004300011003210015	อนุรักษ์และพัฒนาอุทยานประวัติศาสตร์ตึกก๊อกรมตำบลโคกสูง อำเภอโคกสูงจังหวัดสระแก้ว	4,085,427.80	0	0	4,085,410.93	16.87	100.00	100%
18004300011003210016	สำรวจศึกษาภาพเขียนสีอุทยานประวัติศาสตร์ภูพระบาทและความสัมพันธ์กับแหล่งภาพเขียนสีในลุ่มน้ำโขงตำบลเมือ	250,000.00	0	0	250,000.00	0	100.00	100%
18004300011003210022	รายการจัดนิทรรศการพิเศษเนื่องในวันอนุรักษ์มรดกไทย	4,961,000.00	0	0	4,961,000.00	0	100.00	100%
18004300011003210023	อป.ภูพระบาท/รายการโครงการก่อสร้างศาลาพักผ่อนบริเวณลานจอดรถ	125,000.00	0	0	125,000.00	0	100.00	100%
18004300011003220002	ก่อสร้างอาคารศูนย์วิทยาศาสตร์เพื่อการอนุรักษ์ตำบลคลองห้า อำเภอลองหลวง จังหวัดปทุมธานี	18,000,000.00	0	18,000,000.00	0	0	-	10%
18004300011003220003	บำรุงรักษาอาคารคลังเก็บโบราณวัตถุ ศิลปวัตถุตำบลคลองห้า อำเภอลองหลวง จังหวัดปทุมธานี	6,251,731.58	0	441,850.00	5,809,881.58	0	92.93	100%
18004300011003220004	จัดสร้างพิพิธภัณฑ์สถานงานพระราชพิธีถวายพระเพลิงพระบรมศพ พระบาทสมเด็จพระปรมินทรมหาภูมิพลอดุลยเดชบรมนาถบ	44,100,000.00	0	17,640,000.00	26,460,000.00	0	60.00	70%
18004300011003220005	ปรับปรุงโรงละครแห่งชาติสำนักการสังคีต แขวงพระบรมมหาราชวัง เขตพระนคร กรุงเทพมหานคร	188,456,000.00	188,456,000.00	0	0	0	-	0%
18004300011003220006	พัฒนาและปรับปรุงอาคารกรมศิลปากร แขวงพระบรมมหาราชวัง เขตพระนคร กรุงเทพมหานคร	48,650,000.00	0	45,650,000.00	3,000,000.00	0	6.17	25%
18004300011003220007	จัดแสดงพระปรารักษ์จำลองบริเวณคลังกลางโบราณวัตถุศิลปวัตถุ ตำบลคลองห้าอำเภอลองหลวง จังหวัดปทุมธานี	18,700,000.00	0	3,100,000.00	15,600,000.00	0	83.42	90%
18004300011003220008	ปรับปรุงอาคารจัดแสดง หลังที่ 1 พิพิธภัณฑ์สถานแห่งชาติ เจ้าสามพระยาตำบลประตู่ชัย อำเภอพระนครศรีอยุธยา จังหวัดพระนครศรีอยุธยา	36,170,305.14	0	36,080,000.00	90,305.14	0	0.25	10%
18004300011003220009	ปรับปรุง โรงละครแห่งชาติภาคตะวันตก จังหวัดสุพรรณบุรี ตำบลสนามชัยอำเภอเมืองสุพรรณบุรี จังหวัดสุพรรณบุรี	14,825,010.50	0	14,825,010.50	0	0	-	20%
18004300011004100001	เงินอุดหนุนบูรณะและปรับปรุงภูมิทัศน์โบราณสถาน	51,597,000.00	0	0	51,597,000.00	0	100.00	100%

รหัสงบประมาณ	ชื่อรหัสงบประมาณ	งบสุทธิ	การสำรองเงิน	ใบสั่งซื้อ/สัญญา	เบิกจ่าย	งบคงเหลือ	ร้อยละ	
							การเบิกจ่าย	ความก้าวหน้างาน
18004300011005000001	ค่าใช้จ่ายในการจัดกิจกรรมเสริมสร้างให้พิพิธภัณฑ์สถานแห่งชาติเป็นแหล่งเรียนรู้	1,435,348.43	0	33,280.00	1,398,809.68	3,258.75	97.45	100%
18004300011005000002	ค่าใช้จ่ายในการพัฒนาและเพิ่มศักยภาพการบริการและอำนวยความสะดวกแก่นักท่องเที่ยว สำนักพิพิธภัณฑ์สถานแห่งชาติ	2,921,535.92	0	102,640.00	2,818,895.92	0	96.49	100%
18004300011005000003	ค่าใช้จ่ายในการประเมินคุณค่าจัดหมวดหมู่จัดทำเครื่องมือช่วยค้น และซ่อมสแกนรักษาเอกสารจดหมายเหตุ เพื่อ	3,055,000.00	0	833,000.00	2,222,000.00	0	72.73	90%
18004300011005000004	พช.เจ้าสามพระยา/โครงการจัดแสดงนิทรรศการภายในอาคารเครื่องทอง	3,600,000.00	0	3,600,000.00	0	0	-	20%
3.โครงการเทิดทูนสถาบันพระมหากษัตริย์ และพระบรมวงศานุวงศ์		2,249,480.00	0.00	0.00	2,248,968.00	512.00	99.98	
18004300012005000001	ค่าใช้จ่ายในการจัดกิจกรรมเทิดทูนสถาบันพระมหากษัตริย์และพระบรมวงศานุวงศ์	2,249,480.00	0	0	2,248,968.00	512	99.98	100%
4.โครงการพัฒนาระบบข้อมูลเทคโนโลยีดิจิทัล ด้านศาสนา ศิลปะและวัฒนธรรม		77,464,467.92	550,000.00	23,658,999.00	53,069,406.78	186,062.14	68.51	
18004300015002000000	รายการงบรายจ่ายประจำ งบดำเนินงาน	4,435,908.52	0	0	4,249,846.38	186,062.14		
18004300015003110001	เครื่องพิมพ์แบบขนาด A0	550,000.00	550,000.00	0	0	0	-	0%
18004300015003110003	เครื่องคอมพิวเตอร์ตั้งโต๊ะและจอมอนิเตอร์พร้อมระบบปฏิบัติการ	129,000.00	0	129,000.00	0	0	-	50%
18004300015003110004	เครื่องพิมพ์เลเซอร์สี	26,000.00	0	26,000.00	0	0	-	50%
18004300015003110005	เครื่องคอมพิวเตอร์ สำหรับงานสำนักงาน และจอแสดงผลภาพ ฯ จำนวน 2 ชุด	71,800.00	0	71,800.00	0	0	-	50%
18004300015003110006	เครื่องคอมพิวเตอร์ สำหรับงานประมวลผล แบบที่ 1และจอแสดงผลภาพ ฯ จำนวน 1 ชุด	40,900.00	0	40,900.00	0	0	-	50%
18004300015003110007	เครื่องสำรองไฟ จำนวน 3 เครื่อง	17,100.00	0	17,100.00	0	0	-	50%
18004300015003110008	เครื่องพิมพ์เลเซอร์มัลติฟังก์ชันสี เทคโนโลยีแบบ LED จำนวน 1 เครื่อง	15,000.00	0	15,000.00	0	0	-	50%
18004300015005000001	ค่าใช้จ่ายในการพัฒนาระบบบริการห้องสมุดดิจิทัล หอสมุดแห่งชาติ	25,785,229.50	0	9,111,029.00	16,674,200.50	0	64.67	70%
18004300015005000002	ค่าใช้จ่ายในการพัฒนาระบบบริการเอกสารจดหมายเหตุเพื่อประชาชน	27,841,728.48	0	5,780,170.00	22,061,558.48	0	79.24	85%
18004300015005000003	ค่าใช้จ่ายในการพัฒนาระบบบริการข้อมูลแหล่งเรียนรู้ศิลปวัฒนธรรมเพื่อประชาชนผ่านเทคโนโลยี AR Code QRCode	18,551,801.42	0	8,468,000.00	10,083,801.42	0	54.35	70%

รหัสงบประมาณ	ชื่อรหัสงบประมาณ	งบสุทธิ	การสำรองเงิน	ใบสั่งซื้อ/สัญญา	เบิกจ่าย	งบคงเหลือ	ร้อยละ	
							การเบิกจ่าย	ความก้าวหน้างาน
แผนงานพื้นฐานด้านการพัฒนาและเสริมสร้างศักยภาพทรัพยากรมนุษย์		483,216,378.06	5,918,000.00	182,226,105.05	294,849,260.90	223,012.11	61.02	
ผลผลิตที่ 1 มรดกทางศิลปวัฒนธรรมของชาติได้รับการอนุรักษ์		300,491,648.47	5,650,000.00	141,749,275.90	152,987,630.29	104,742.28	50.91	
18004360001002000000	รายการงบประมาณรายจ่ายประจำปี	30,938,620.05	0	2,050,253.09	28,855,699.51	32,667.45		
18004360001003110007	เครื่องโทรสาร แบบใช้กระดาษธรรมดา ส่งเอกสารได้ครั้งละ 20 แผ่น กองโบราณคดีได้นำตำบลบางกะจะ อำเภอเมืองจ	0	0	0	0	0	-	
18004360001003110014	ตู้เหล็ก แบบ 2 บาน กองโบราณคดีได้นำ ตำบลบางกะจะ อำเภอเมืองจันทบุรี จังหวัดจันทบุรี	0	0	0	0	0	-	
18004360001003110019	ชุดไฟได้นำ Stobe กองโบราณคดีได้นำ ตำบลบางกะจะ อำเภอเมืองจันทบุรี จังหวัดจันทบุรี	0	0	0	0	0	-	
18004360001003110021	เครื่องโซนาร์ตรวจวัตถุในทะเลกองโบราณคดีได้นำ ตำบลบางกะจะ อำเภอเมืองจันทบุรีจังหวัดจันทบุรี	0	0	0	0	0	-	
18004360001003110022	เครื่องกำหนดตำแหน่งที่เรือด้วยดาวเทียมและวัดความลึกน้ำพร้อมแผนที่ทะเล กองโบราณคดีได้นำ ตำบลบางกะจะ	0	0	0	0	0	-	
18004360001003110023	เครื่องตัดพื้น สำนักศิลปากรที่ 7 เชียงใหม่ ตำบลช้างเผือกอำเภอเมืองเชียงใหม่ จังหวัดเชียงใหม่	0	0	0	0	0	-	
18004360001003110024	เครื่องหาพิกัดด้วยสัญญาณดาวเทียมแบบพกพา สำนักศิลปากรที่ 8 ขอนแก่น ตำบลในเมือง อำเภอเมืองขอนแก่นจังหวัด	0	0	0	0	0	-	
18004360001003110025	เครื่องดูดฝุ่น ขนาด 25 ลิตรสำนักศิลปากรที่ 8 ขอนแก่นตำบลในเมือง อำเภอเมืองขอนแก่น จังหวัดขอนแก่น	0	0	0	0	0	-	
18004360001003110029	แท่นถ่ายภาพ สำนักศิลปากรที่ 9 อุบลราชธานี ตำบลแจระแม่อำเภอเมืองอุบลราชธานีจังหวัดอุบลราชธานี	0	0	0	0	0	-	
18004360001003110037	เครื่องตัดพื้น สำนักศิลปากรที่ 11 สงขลา ตำบลพะวง อำเภอเมืองสงขลาจังหวัดสงขลา	0	0	0	0	0	-	
18004360001003110042	เครื่องทำลายเอกสาร แบบตัดละเอียด ทำลายครั้งละ 30 แผ่น สำนักศิลปากรที่ 3 พระนครศรีอยุธยา ตำบลประตูชัย อ	0	0	0	0	0	-	
18004360001003110058	เครื่องหาพิกัดด้วยสัญญาณดาวเทียมแบบพกพา สำนักศิลปากรที่ 12 นครศรีธรรมราชตำบลในเมือง อำเภอเมืองนครศรี	0	0	0	0	0	-	
18004360001003110060	ชุดสตูดิโอเต็นท์ถ่ายภาพสำนักศิลปากรที่ 12 นครศรีธรรมราช ตำบลในเมืองอำเภอเมืองนครศรีธรรมราชจังหวัดนครศรี	0	0	0	0	0	-	

รหัสงบประมาณ	ชื่อรหัสงบประมาณ	งบสุทธิ	การสำรองเงิน	ใบสั่งซื้อ/สัญญา	เบิกจ่าย	งบคงเหลือ	ร้อยละ	
							การเบิกจ่าย	ความก้าวหน้างาน
18004360001003110061	เครื่องตัดหญ้า แบบข้อแข็งสำนักศิลปากรที่ 5 ปราจีนบุรีตำบลหน้าเมือง อำเภอเมืองปราจีนบุรี จังหวัดปราจีน	0	0	0	0	0	-	
18004360001003110063	เครื่องย่อยสลายกิ่งไม้ สำนักศิลปากรที่ 6 สุโขทัย ตำบลเมืองเก่า อำเภอเมืองสุโขทัยจังหวัดสุโขทัย	0	0	0	0	0	-	
18004360001003110065	โต๊ะวางคอมพิวเตอร์พร้อมชั้นวางเครื่องปริ้นเตอร์และชั้นวางเครื่องปริ้นเตอร์	6,000.00	0	0	6,000.00	0	100.00	100%
18004360001003110067	เครื่องสำรองไฟฟ้า จำนวน 7 เครื่อง	11,550.00	0	0	11,550.00	0	100.00	100%
18004360001003110068	ชุดโต๊ะพร้อมเก้าอี้	46,288.20	0	0	46,288.20	0	100.00	100%
18004360001003110314	เครื่องทำลายเอกสาร	75,500.00	0	75,500.00	0	0	-	50%
18004360001003110315	รถเข็นสเตนเลส 2 ชั้น	8,500.00	0	8,500.00	0	0	-	50%
18004360001003110316	AHD DVR 8 ช่อง พร้อมหน่วยความจำ 2 TB	12,658.10	0	0	12,658.10	0	100.00	100%
18004360001003110317	อุปกรณ์ขยายสัญญาณ HDMI	20,030.40	0	0	20,030.40	0	100.00	100%
18004360001003110318	จอภาพ Monitor 21.5 นิ้ว	3,199.30	0	0	3,199.30	0	100.00	100%
18004360001003120001	รถโดยสารขนาด 12 ที่นั่ง(ดีเซล) ปริมาตรกระบอกสูบไม่ต่ำกว่า 2,400 ซีซี หรือกำลังเครื่องยนต์สูงสุดไม่ต่ำกว่า	1,305,000.00	0	0	1,305,000.00	0	100.00	100%
18004360001003120002	รถโดยสารขนาด 12 ที่นั่ง(ดีเซล) ปริมาตรกระบอกสูบไม่ต่ำกว่า 2,400 ซีซี หรือกำลังเครื่องยนต์สูงสุดไม่ต่ำกว่า	1,305,000.00	0	0	1,305,000.00	0	100.00	100%
18004360001003120003	รถบรรทุก (ดีเซล) ขนาด 1ตัน ปริมาตรกระบอกสูบไม่ต่ำกว่า 2,400 ซีซี หรือกำลังเครื่องยนต์สูงสุดไม่ต่ำกว่า	0	0	0	0	0	-	100%
18004360001003210001	สำรวจขั้นทะเบียนออกแบบเขียนแบบ ประมาณราคาโบราณสถานและ/หรือแหล่งโบราณคดี แขวงพระบรมมหาราชวัง เขตพระนคร	9,784,994.82	0	881,695.20	8,897,055.02	6,244.60	90.93	100%
18004360001003210002	บูรณะโบราณสถานอุกเงินเร่งด่วน กรมศิลปากร แขวงพระบรมมหาราชวัง เขตพระนคร กรุงเทพมหานคร	15,304,488.60	2,330,000.00	9,610,318.00	3,359,170.60	5,000.00	21.95	50%
18004360001003210003	อนุรักษ์จิตรกรรมและประติมากรรม แขวงพระบรมมหาราชวัง เขตพระนคร กรุงเทพมหานคร	15,735,216.97	0	1,087,000.00	14,648,216.97	0	93.09	100%
18004360001003210004	อนุรักษ์และพัฒนาเมืองโบราณดงละครเพื่อการท่องเที่ยวเชิงวัฒนธรรม ตำบลดงละครอำเภอเมืองนครนายก จังหวัดนครนายก	337,020.42	0	0	336,553.53	466.89	99.86	100%

รหัสงบประมาณ	ชื่อรหัสงบประมาณ	งบสุทธิ	การสำรองเงิน	ใบสั่งซื้อ/สัญญา	เบิกจ่าย	งบคงเหลือ	ร้อยละ	
							การเบิกจ่าย	ความก้าวหน้างาน
18004360001003210005	สำรวจขึ้นทะเบียนโบราณวัตถุศิลปวัตถุ ที่อยู่ในความครอบครองของวัดและเอกชนแขวงพระบรมมหาราชวัง เขตพระนคร กรุงเทพฯ	872,297.08	0	0	869,377.38	2,919.70	99.67	100%
18004360001003210006	ปรับปรุงและบำรุงรักษาโบราณสถานในเขตพื้นที่สำนักศิลปากรที่ 1 ราชบุรี ตำบลหน้าเมือง อำเภอเมืองราชบุรี จังหวัดราชบุรี	475,388.74	0	0	475,388.74	0	100.00	100%
18004360001003210007	ศึกษาโบราณคดีสมัยก่อนประวัติศาสตร์ในวัฒนธรรมบ้านเก่าและที่เกี่ยวข้อง สำนักศิลปากรที่ 2 สุพรรณบุรี	1,453,023.18	0	294,000.00	1,159,023.18	0	79.77	90%
18004360001003210008	ปรับปรุงและบำรุงรักษาโบราณสถานในเขตพื้นที่สำนักศิลปากรที่ 2 สุพรรณบุรี ตำบลรั้วใหญ่ อำเภอเมืองสุพรรณบุรี จังหวัดสุพรรณบุรี	4,995,701.14	0	602,870.40	4,392,830.74	0	87.93	80%
18004360001003210009	ปรับปรุงและบำรุงรักษาโบราณสถานในเขตพื้นที่สำนักศิลปากรที่ 3 พระนครศรีอยุธยา ตำบลประตู่ชัย อำเภอพระนครศรีอยุธยา จังหวัดพระนครศรีอยุธยา	8,119,563.82	0	926,507.45	7,192,905.13	151.24	88.59	90%
18004360001003210010	อนุรักษ์และพัฒนาเมืองเก่าลพบุรี ตำบลท่าหิน อำเภอเมืองลพบุรี จังหวัดลพบุรี	3,005,071.45	0	0	3,005,071.45	0	100.00	100%
18004360001003210011	ปรับปรุงและบำรุงรักษาโบราณสถานในเขตพื้นที่สำนักศิลปากรที่ 4 ลพบุรี ตำบลท่าหิน อำเภอเมืองลพบุรี จังหวัดลพบุรี	3,249,973.07	0	0	3,249,973.07	0	100.00	100%
18004360001003210012	ปรับปรุงและบำรุงรักษาโบราณสถานในเขตพื้นที่สำนักศิลปากรที่ 5 ปราจีนบุรี ตำบลหน้าเมือง อำเภอเมืองปราจีน จังหวัดปราจีนบุรี	1,853,347.78	0	0	1,853,276.04	71.74	100.00	100%
18004360001003210013	ปรับปรุงและบำรุงรักษาโบราณสถานในเขตพื้นที่สำนักศิลปากรที่ 6 สุโขทัย ตำบลเมืองเก่า อำเภอเมืองสุโขทัย จังหวัดสุโขทัย	2,708,726.27	0	0	2,708,726.27	0	100.00	100%
18004360001003210014	ปรับปรุงและบำรุงรักษาโบราณสถานในเขตพื้นที่สำนักศิลปากรที่ 7 เชียงใหม่ ตำบลช้างเผือก อำเภอเมืองเชียงใหม่ จังหวัดเชียงใหม่	7,856,690.43	0	495,000.00	7,361,689.55	0.88	93.70	100%
18004360001003210015	ปรับปรุงและบำรุงรักษาโบราณสถานในเขตพื้นที่สำนักศิลปากรที่ 8 ขอนแก่น ตำบลในเมือง อำเภอเมืองขอนแก่น จังหวัดขอนแก่น	3,612,790.09	0	0	3,612,790.05	0.04	100.00	100%
18004360001003210016	ปรับปรุงและบำรุงรักษาโบราณสถานในเขตพื้นที่สำนักศิลปากรที่ 9 อุบลราชธานี ตำบลแจระแม อำเภอเมืองอุบลราชธานี จังหวัดอุบลราชธานี	4,077,892.95	0	0	4,077,757.70	135.25	100.00	100%

รหัสงบประมาณ	ชื่อรหัสงบประมาณ	งบสุทธิ	การสำรองเงิน	ใบสั่งซื้อ/สัญญา	เบิกจ่าย	งบคงเหลือ	ร้อยละ	
							การเบิกจ่าย	ความก้าวหน้างาน
18004360001003210017	ปรับปรุงและบำรุงรักษาโบราณสถานในเขตพื้นที่สำนักศิลปากรที่ 10 นครราชสีมาตำบลในเมือง อำเภอพิมาย จังหวัดนครราชสีมา	9,611,531.24	0	331,790.50	9,277,318.91	2,421.83	96.52	100%
18004360001003210018	ปรับปรุงและบำรุงรักษาโบราณสถานในเขตพื้นที่สำนักศิลปากรที่ 11 สงขลา ตำบลพะวง อำเภอเมืองสงขลา จังหวัดสงขลา	1,448,934.74	0	34,760.00	1,414,174.74	0	97.60	100%
18004360001003210019	ปรับปรุงและบำรุงรักษาโบราณสถานในเขตพื้นที่สำนักศิลปากรที่ 12 นครศรีธรรมราชตำบลในเมือง อำเภอเมืองนครศรีธรรมราช	3,313,778.50	0	823,224.00	2,490,554.50	0	75.16	100%
18004360001003210020	อนุรักษ์และพัฒนาปราสาทเขาโล้น ตำบลท้าวราช อำเภอดาพระยะ จังหวัดสระแก้ว	1,979,700.00	0	570,000.00	1,409,555.00	145	71.20	80%
18004360001003210021	อนุรักษ์และพัฒนาเมืองศรีมโหสถ ตำบลโคกปึกอำเภอศรีมโหสถ จังหวัดปราจีนบุรี	1,381,752.00	0	0	1,375,145.00	6,607.00	99.52	100%
18004360001003210022	บูรณะซ่อมแซมหอไตรวัดทุ่งศรีเมือง ตำบลในเมือง อำเภอเมือง อุบลราชธานี จังหวัดอุบลราชธานี	5,380,800.00	0	5,300,000.00	80,800.00	0	1.50	10%
18004360001003210023	อนุรักษ์และพัฒนาเมืองโบราณโนนเมือง ตำบลชุมแพ อำเภอชุมแพ จังหวัดขอนแก่น	1,621,308.78	0	0	1,621,290.03	18.75	100.00	100%
18004360001003210024	อนุรักษ์และพัฒนาโบราณสถานกูพระโกนา ตำบลสระคู อำเภอสุวรรณภูมิ จังหวัดร้อยเอ็ด	0	0	0	0	0		
18004360001003210025	บูรณะหอรบั้ง วัดพระยาทำวรวินัย แขวงบ้านช่างหล่อเขตบางกอกน้อย กรุงเทพมหานคร	7,422,098.00	0	7,400,000.00	22,098.00	0	0.30	20%
18004360001003210026	อนุรักษ์และพัฒนาโบราณสถานวัดพระงาม ตำบลพระปฐมเจดีย์ อำเภอเมืองนครปฐม จังหวัดนครปฐม	3,989,000.00	0	3,590,100.00	398,900.00	0	10.00	25%
18004360001003210027	ขุดค้นทางโบราณคดีเมืองสรรคบุรี ตำบลแพรกศรีราชาอำเภอสรรคบุรี จังหวัดชัยนาท	653,728.56	0	0	653,728.56	0	100.00	100%
18004360001003210028	บูรณะโบราณสถานตึกแดงตำบลปากน้ำแหลมสิงห์อำเภอแหลมสิงห์ จังหวัดจันทบุรี	6,439,996.00	0	3,178,000.00	3,261,970.00	26	50.65	70%
18004360001003210029	ขุดค้นเพื่อพัฒนาแหล่งเรียนรู้เมืองใหม่ ตำบลเมืองใหม่ อำเภออรัญประเทศ จังหวัดสระแก้ว	981,200.00	0	92,000.00	880,864.86	8,335.14	89.77	100%
18004360001003210030	ขุดค้นทางโบราณคดีโบราณสถานหมายเลข 5.10ตำบลในเมือง อำเภอพิชัย จังหวัดอุตรดิตถ์	1,969,688.00	0	209,900.00	1,759,787.93	0.07	89.34	100%

รหัสงบประมาณ	ชื่อรหัสงบประมาณ	งบสุทธิ	การสำรองเงิน	ใบสั่งซื้อ/สัญญา	เบิกจ่าย	งบคงเหลือ	ร้อยละ	
							การเบิกจ่าย	ความก้าวหน้างาน
18004360001003210031	สำรวจแหล่งโบราณคดียุคก่อนประวัติศาสตร์ในจังหวัดพิษณุโลก สำนักศิลปากรที่ 6 สุโขทัย ตำบลเมืองเก่า อำเภอ	404,289.00	0	110,000.00	294,289.00	0	72.79	90%
18004360001003210032	ขุดค้น - ขุดแต่ง บูรณะเสริมความมั่นคงและปรับภูมิทัศน์โบราณสถาน วัดซุ่มกอ ตำบลนครชุม อำเภอเมืองกำแพงเพชร	1,733,440.00	0	1,402,500.00	330,940.00	0	19.09	30%
18004360001003210033	สำรวจ ขุดค้นแหล่งโบราณคดีในบริเวณภาคเหนือตอนบนของประเทศไทย สำนักศิลปากรที่ 7 เชียงใหม่ ตำบลช้างเผือก อำเภอ	801,555.00	0	155,000.00	646,555.00	0	80.66	90%
18004360001003210034	บูรณะอุโบสถ (ลิม) วัดศิริจันทราธรรม ตำบลปากเรือ อำเภอมหาชนะชัย จังหวัดยโสธรตำบลปากเรือ อำเภอมหาชนะชัย	1,580,680.00	0	0	1,580,679.40	0.6	100.00	100%
18004360001003210035	บูรณะอุโบสถ (ลิม) วัดบ้านแคนน้อย ตำบลปากเรืออำเภอมหาชนะชัย จังหวัดยโสธร	1,697,000.00	0	0	1,696,999.60	0.4	100.00	100%
18004360001003210036	ปรับปรุงอาคารเก็บพัสดุทางโบราณคดี สำนักศิลปากรที่ 9 อุบลราชธานี ตำบลแจระแม่อำเภอเมืองอุบลราชธานีจังหวัด	200,000.00	0	0	200,000.00	0	100.00	100%
18004360001003210038	สำรวจและขุดค้นทางโบราณคดี พื้นที่อำเภอประทาย จังหวัดนครราชสีมา ตำบลโนนเพ็ด อำเภอประทาย จังหวัดนครราชสีมา	634,613.76	0	50,000.00	584,613.76	0	92.12	100%
18004360001003210039	สำรวจ ขุดค้นเพื่อศึกษาเส้นทางข้ามคาบสมุทรในภาคใต้ตอนบนของประเทศไทย สำนักศิลปากรที่ 12 นครศรีธรรมราช	1,288,580.00	0	100,000.00	1,188,580.00	0	92.24	100%
18004360001003210040	อนุรักษ์และพัฒนาวิหารวัดโพธิ์ชัยนาฬิง ตำบลนาฬิง อำเภอนาแห้ว จังหวัดเลย	8,373,873.60	0	7,443,000.00	930,873.60	0	11.12	30%
18004360001003210041	สำรวจและศึกษาเรื่องเมืองท่าและเส้นทางข้ามคาบสมุทร สำนักศิลปากรที่ 11 สงขลา ตำบลพะวง อำเภอเมืองสงขลา จังหวัดสงขลา	1,720,491.00	0	322,400.00	1,367,278.04	30,812.96	79.47	90%
18004360001003210042	อนุรักษ์และพัฒนาโบราณสถาน วัดนารอบตำบลนารอบ อำเภอพุนพิน จังหวัดสุราษฎร์ธานี	4,892,280.00	0	2,395,000.00	2,497,280.00	0	51.05	70%
18004360001003210043	อนุรักษ์และพัฒนาโบราณสถานวัดบ่อคูม ตำบลแหลมทราย อำเภอหลังสวน จังหวัดชุมพร	2,279,946.00	0	1,307,400.00	972,546.00	0	42.66	50%
18004360001003210044	ค่าขุดเขยหรือถอนสิ่งปลูกสร้างของราษฎร สระมโนราห์ ตามแผนงานอนุรักษ์และพัฒนาโบราณสถานสระมโนราห์ ตำบลท่าหิน อำเภอเมืองจังหวัดลพบุรี	51,636.00	0	0	51,636.00	0	100.00	100%

รหัสงบประมาณ	ชื่อรหัสงบประมาณ	งบบุคลากร	การสำรองเงิน	ใบสั่งซื้อ/สัญญา	เบิกจ่าย	งบคงเหลือ	ร้อยละ	
							การเบิกจ่าย	ความก้าวหน้างาน
18004360001003210045	บูรณะปรับปรุงโบราณสถานอุโบสถ (ลิม) วัดอุดมประชาราษฎร์ ตำบล นาจารย์อำเภอเมืองกาฬสินธุ์ จังหวัดกาฬสินธุ์	5,460,000.00	0	1,972,100.00	3,487,898.40	1.6	63.88	80%
18004360001003210055	รายการบูรณะโบราณสถานอุโบสถ (ลิม) วัดมาลาภิรมย์	2,084,800.00	0	2,020,000.00	64,786.30	13.7	3.11	30%
18004360001003210057	รายการจัดนิทรรศการพิเศษเนื่องในวันอนุรักษ์มรดกไทย	1,260,641.00	0	0	1,260,641.00	0	100.00	100%
18004360001003210058	รายการบูรณะอุโบสถ (ลิม) วัดศิริพุทธาราม	900,000.00	0	850,000.00	49,989.00	11	5.55	30%
18004360001003210059	รายการบูรณะโบราณสถานอุโบสถ (ลิม) วัดศรีบุญเรือง	1,045,000.00	0	746,250.00	298,024.00	726	28.52	40%
18004360001003210060	กองโบราณคดีได้นำ/ปรับปรุงระบบจำหน่ายไฟฟ้าภายในสำนักงาน	679,644.07	0	0	679,644.07	0	100.00	100%
18004360001003210061	โครงการจัดทำกระเบื้องพิมพ์ลายฯ พช.เจ้าสามพระยา	3,420,000.00	0	3,420,000.00	0	0	-	25%
18004360001003210062	ปรับปรุงอาคารภายในพิพิธภัณฑ์สถานแห่งชาติ อินทร์บุรี	2,949,000.00	0	2,949,000.00	0	0	-	25%
18004360001003210063	โครงการซ่อมเปลี่ยนไม้ชายคาของวิหาร วัดหัวเวียง	430,000.00	0	430,000.00	0	0	-	25%
18004360001003210064	โครงการซ่อมเปลี่ยนไม้ชายคาของวิหาร วัดหัวเวียง	271,300.00	0	271,300.00	0	0	-	25%
18004360001003210066	ปรับปรุงห้องสรงอุทยานประวัติศาสตร์ พิมาย	179,325.51	0	0	179,325.51	0	100.00	100%
18004360001003220001	บูรณะพระอุโบสถวัดราชคฤห์วรวิหาร แขวงบางยี่เรือ เขตธนบุรี กรุงเทพมหานคร	13,290,000.00	0	13,290,000.00	0	0	-	10%
18004360001003220002	อนุรักษ์และพัฒนาโบราณสถานวัดโปรดสัตว์ตำบลหนองหลวง อำเภอ บางปะอิน จังหวัดพระนครศรีอยุธยา	16,452,000.00	0	15,111,570.00	1,332,465.56	7,964.44	8.10	25%
18004360001003220003	ก่อสร้างอาคารสำนักศิลปากรที่5 ปราจีนบุรี ตำบลไม้เค็ดอำเภอเมือง ปราจีนบุรี จังหวัดปราจีนบุรี	26,988,632.26	0	26,907,337.26	81,295.00	0	0.30	10%
18004360001003220004	อนุรักษ์และพัฒนาโบราณสถานวัดพระแก้วดอนเต้า สุชาดาราม ตำบล เวียงเหนือ อำเภอเมืองลำปาง จังหวัดลำปาง	14,235,278.36	0	9,835,000.00	4,400,278.36	0	30.91	50%
18004360001003220005	ปรับปรุงและซ่อมแซมหลังคาอาคารพระที่นั่งพุทไธสวรรย์ พิพิธภัณฑ์สถานแห่งชาติพระนคร แขวงพระบรมมหาราชวัง เขตพระ นคร กรุงเทพฯ	18,499,594.23	0	13,100,000.00	5,399,594.23	0	29.19	50%
18004360001005000001	ค่าใช้จ่ายในการให้ความรู้ในการดูแลทรัพย์สินทางศิลปวัฒนธรรม	0	0	0	0	0	-	
18004360001005000002	โครงการจ้างที่ปรึกษาเพื่อศึกษาและพัฒนาการเสริมสร้างพลังชุมชนเพื่อ เพิ่มคุณค่ามรดกทางศิลปวัฒนธรรม	2,620,000.00	2,620,000.00	0	0	0	-	25%
18004360001005000005	จ้างที่ปรึกษาเพื่อศึกษาสำรวจประเมินความพึงพอใจความผูกพันและ ความต้องการของผู้รับบริการ	700,000.00	700,000.00	0	0	0	-	25%
ผลผลิตที่ 2 ศิลปวัฒนธรรมได้รับการสร้างสรรค์ สืบสานและเผยแพร่		39,623,678.45	0.00	6,346,545.11	33,229,647.26	47,486.08	83.86	

รหัสงบประมาณ	ชื่อรหัสงบประมาณ	งบสุทธิ	การสำรองเงิน	ใบสั่งซื้อ/สัญญา	เบิกจ่าย	งบคงเหลือ	ร้อยละ	
							การเบิกจ่าย	ความก้าวหน้างาน
18004360002002000000	รายการงบประมาณ รายการงบดำเนินงาน	29,316,053.91	0	3,185,027.11	26,083,540.72	47,486.08		
18004360002003110006	ชุดเสนาสิงห์ พร้อมเครื่องประดับ/ศิระและอาวุธสำนักการสังคีต แขวงพระบรมมหาราชวัง เขตพระนคร กรุงเทพมหานคร	770,400.00	0	0	770,400.00	0	100.00	100%
18004360002003110007	ชุดเสนาอัศวิน พร้อมเครื่องประดับ/ศิระและอาวุธสำนักการสังคีต แขวงพระบรมมหาราชวัง เขตพระนคร กรุงเทพมหานคร	995,100.00	0	0	995,100.00	0	100.00	100%
18004360002003110008	ชุดหนุมาน พร้อมเครื่องประดับ/ศิระและอาวุธสำนักการสังคีต แขวงพระบรมมหาราชวัง เขตพระนคร กรุงเทพมหานคร	200,000.00	0	200,000.00	0	0	-	50%
18004360002003110009	ชุดองค์ศิว พร้อมเครื่องประดับ/ศิระและอาวุธ สำนักการสังคีต แขวงพระบรมมหาราชวัง เขตพระนคร กรุงเทพมหานคร	199,020.00	0	199,020.00	0	0	-	50%
18004360002003110010	ชุดสุครีพ พร้อมเครื่องประดับ/ศิระและอาวุธ สำนักการสังคีต แขวงพระบรมมหาราชวัง เขตพระนคร กรุงเทพมหานคร	99,510.00	0	99,510.00	0	0	-	50%
18004360002003110011	ชุดคนธภัยภัทรา พร้อมเครื่องประดับ/ศิระและอาวุธสำนักการสังคีต แขวงพระบรมมหาราชวัง เขตพระนคร กรุงเทพมหานคร	199,020.00	0	0	199,020.00	0	100.00	100%
18004360002003110012	ชุดไชยยามพวาน พร้อมเครื่องประดับ/ศิระและอาวุธสำนักการสังคีต แขวงพระบรมมหาราชวัง เขตพระนคร กรุงเทพมหานคร	199,020.00	0	0	199,020.00	0	100.00	100%
18004360002003110013	ชุดสัมพาที พร้อมเครื่องประดับ/ศิระ สำนักการสังคีต แขวงพระบรมมหาราชวัง เขตพระนคร กรุงเทพมหานคร	99,938.00	0	99,938.00	0	0	-	50%
18004360002003110014	ชุดมารีศ พร้อมเครื่องประดับ/ศิระและอาวุธ สำนักการสังคีต แขวงพระบรมมหาราชวัง เขตพระนคร กรุงเทพมหานคร	100,580.00	0	100,580.00	0	0	-	50%
18004360002003110015	ชุดฤาษีแดง พร้อมเครื่องประดับ/ศิระและไม้เท้าสำนักการสังคีต แขวงพระบรมมหาราชวัง เขตพระนคร กรุงเทพมหานคร	70,000.00	0	70,000.00	0	0	-	50%
18004360002003110016	ชุดเปาวนาสุร พร้อมเครื่องประดับ/ศิระและอาวุธสำนักการสังคีต แขวงพระบรมมหาราชวัง เขตพระนคร กรุงเทพมหานคร	101,740.00	0	101,740.00	0	0	-	50%
18004360002003110017	ชุดโมหิธร พร้อมเครื่องประดับ/ศิระและอาวุธสำนักการสังคีต แขวงพระบรมมหาราชวัง เขตพระนคร กรุงเทพมหานคร	100,580.00	0	100,580.00	0	0	-	50%
18004360002003110018	เบสกลารีนีต สำนักการสังคีตแขวงพระบรมมหาราชวัง เขตพระนคร กรุงเทพมหานคร	483,000.00	0	0	483,000.00	0	100.00	100%
18004360002003110019	ชุดกล่องไฟฟ้า สำนักการสังคีต แขวงพระบรมมหาราชวัง เขตพระนคร กรุงเทพมหานคร	0	0	0	0	0		

รหัสงบประมาณ	ชื่อรหัสงบประมาณ	งบสุทธิ	การสำรองเงิน	ใบสั่งซื้อ/สัญญา	เบิกจ่าย	งบคงเหลือ	ร้อยละ	
							การเบิกจ่าย	ความก้าวหน้างาน
18004360002003110020	ชุดเครื่องประกอบจิ้งหว้าสำหรับวงอเคสตริง สำนักการสังคีต แขวงพระบรมมหาราชวัง เขตพระนคร กรุงเทพมหานคร	50,000.00	0	0	50,000.00	0	100.00	100%
18004360002003110021	หม้อเปิดระบบโรตารี (กัญแจเสียง ซี) สำนักการสังคีต แขวงพระบรมมหาราชวัง เขตพระนคร กรุงเทพมหานคร	244,950.00	0	0	244,950.00	0	100.00	100%
18004360002003110022	หม้อเปิดระบบโรตารี (กัญแจเสียง บีแฟลต) สำนักการสังคีต แขวงพระบรมมหาราชวัง เขตพระนคร กรุงเทพมหานคร	471,500.00	0	0	471,500.00	0	100.00	100%
18004360002003110023	เครื่องถ่ายเอกสาร ระบบดิจิทัล (ขาว-ดำ และสี)ความเร็ว 20 แผ่นต่อ นาที โรงละครแห่งชาติภาคตะวันออกเฉียงเหนือ	0	0	0	0	0	-	
18004360002003110024	เครื่องปรับอากาศ แบบแยกส่วน แบบตั้งพื้นหรือแบบแขวน(ระบบ Inverter) ขนาด 48,000 บีทียู โรงละครแห่งชาติภาคตะวันตก สุพรรณบุรี	0	0	0	0	0	-	
18004360002003110046	ตู้เหล็กเก็บแบบ สำนักสถาปัตยกรรม แขวงวชิรพยาบาล เขตดุสิต กรุงเทพมหานคร	0	0	0	0	0	-	
18004360002003110047	ขาตู้เก็บแบบ สำนักสถาปัตยกรรม แขวงวชิรพยาบาล เขตดุสิต กรุงเทพมหานคร	0	0	0	0	0	-	
18004360002003110049	เครื่องตรวจหาเหล็ก สำนักสถาปัตยกรรม แขวงวชิรพยาบาล เขตดุสิต กรุงเทพมหานคร	0	0	0	0	0	-	
18004360002003110050	เครื่องตรวจวัดความชื้น แบบเข็ม สำนักสถาปัตยกรรมแขวงวชิรพยาบาล เขตดุสิตกรุงเทพมหานคร	0	0	0	0	0	-	
18004360002003110051	เครื่องวัดระยะดิจิทัล สำนักสถาปัตยกรรม แขวงวชิรพยาบาล เขตดุสิต กรุงเทพมหานคร	0	0	0	0	0	-	
18004360002003110052	เครื่องวัดความหนาของสารเคลือบผิว สำนักสถาปัตยกรรมแขวงวชิรพยาบาล เขตดุสิตกรุงเทพมหานคร	0	0	0	0	0	-	
18004360002003110102	กรมศิลปากร/รถเข็นนั่งชนิดพับได้ จำนวน 1 คัน	3,650.00	0	0	3,650.00	0	100.00	100%
18004360002003110103	เครื่องคอมพิวเตอร์ตั้งโต๊ะ จำนวน 1 เครื่อง	22,900.00	0	0	22,900.00	0	100.00	100%
18004360002003110104	เครื่องสำรองไฟฟ้า จำนวน 1 เครื่อง	1,650.00	0	0	1,650.00	0	100.00	100%
18004360002003110105	อุปกรณ์กระจายสัญญาณ	35,000.00	0	35,000.00	0	0	-	50%
18004360002003120001	รถโดยสาร ขนาด 12 ที่นั่ง(ดีเซล) ปริมาตรกระบอกสูบไม่ต่ำกว่า 2,400 ซีซี หรือกำลังเครื่องยนต์สูงสุดไม่ต	1,355,000.00	0	1,355,000.00	0	0	-	50%

รหัสงบประมาณ	ชื่อรหัสงบประมาณ	งบสุทธิ	การสำรองเงิน	ใบสั่งซื้อ/สัญญา	เบิกจ่าย	งบคงเหลือ	ร้อยละ	
							การเบิกจ่าย	ความก้าวหน้างาน
18004360002003120002	รถโดยสาร ขนาด 12 ที่นั่ง(ดีเซล) ปริมาตรกระบอกสูบไม่ต่ำกว่า 2,400 ซีซี หรือกำลังเครื่องยนต์สูงสุดไม่	1,305,000.00	0	0	1,305,000.00	0	100.00	100%
18004360002003210001	ปรับปรุงและบำรุงรักษาอาคารสำนักช่างสิบหมู่ ตำบลศาลายา อำเภอ	3,111,217.76	0	800,150.00	2,311,067.76	0	74.28	90%
18004360002004100001	เงินอุดหนุนค่าบำรุงสมาชิกสถาบันระหว่างประเทศ	88,848.78	0	0	88,848.78	0	100.00	100%
ผลผลิตที่ 3 แหล่งเรียนรู้และแหล่งศิลปวัฒนธรรมได้รับการพัฒนา		143,101,051.14	268,000.00	34,130,284.04	108,631,983.35	70,783.75	75.91	
18004360004001000000	รายการงบประมาณ รายการงบบุคลากร	0	0	0	0	0		
18004360004002000000	รายการงบประมาณ รายการงบดำเนินงาน	81,708,581.59	268,000.00	6,032,579.50	75,355,979.74	52,022.35		
18004360004003110003	นาฬิกาข้อมือ ระบบนาฬิกาอัตโนมัติพิพิธภัณฑ์สถานแห่งชาติ พระนครศิริ ตำบล	0	0	0	0	0	-	
18004360004003110010	เครื่องมือวัดมีเดียโปรเจคเตอร์ระดับ XGA ขนาด 4,500 ANSILumens	0	0	0	0	0	-	
18004360004003110012	ตู้เหล็ก แบบ 2 บานพิพิธภัณฑ์สถานแห่งชาติ หริภุญไชย ตำบลในเมือง	0	0	0	0	0	-	
18004360004003110013	รถเข็นเคลื่อนย้ายโบราณวัตถุศิลปวัตถุ พิพิธภัณฑ์สถานแห่งชาติ หริภุญ	0	0	0	0	0	-	
18004360004003110017	เครื่องปรับอากาศ แบบแยกส่วน แบบตั้งพื้นหรือแบบแขวนขนาด	0	0	0	0	0	-	
18004360004003110019	เครื่องตัดหญ้า แบบนั่งขับพิพิธภัณฑ์สถานแห่งชาติ บ้านเชียง ตำบลบ้าน	0	0	0	0	0	-	
18004360004003110020	เครื่องทำลายเอกสาร แบบตัดตรง ทำลายครั้งละ 10 แผ่น	0	0	0	0	0	-	
18004360004003110036	พัดลมตั้งโต๊ะ ขนาด 18 นิ้วหอดจดหมายเหตุแห่งชาติเฉลิมพระเกียรติ	0	0	0	0	0	-	
18004360004003110044	นาฬิกาข้อมือ พิพิธภัณฑ์สถานแห่งชาติ พิมาย ตำบลในเมืองอำเภอพิมาย	0	0	0	0	0	-	
18004360004003110046	เก้าอี้สำนักงาน แบบพนักพิงสูง พิพิธภัณฑ์สถานแห่งชาติสุรินทร์ ตำบล	0	0	0	0	0	-	

รหัสงบประมาณ	ชื่อรหัสงบประมาณ	งบสุทธิ	การสำรองเงิน	ใบสั่งซื้อ/สัญญา	เบิกจ่าย	งบคงเหลือ	ร้อยละ	
							การเบิกจ่าย	ความก้าวหน้างาน
18004360004003110047	เก้าอี้สำนักงานพิพิธภัณฑสถานแห่งชาติสุรินทร์ ตำบลเนินยาง อำเภอเมืองสุรินทร์ จังหวัดสุรินทร์	0	0	0	0	0	-	
18004360004003110048	เครื่องปรับอากาศ แบบแยกส่วน แบบตั้งพื้นหรือแบบแขวนขนาด 32,000 บีทียู หอสมุดแห่งชาติเฉลิมพระเกียรติ ร	0	0	0	0	0	-	
18004360004003110060	รถเข็น ชนิดนั่งพิพิธภัณฑสถานแห่งชาติ บ้านเก่า ตำบลบ้านเก่า อำเภอเมืองกาญจนบุรี จังหวัดกาญจนบุรี	0	0	0	0	0	-	
18004360004003110066	รถเข็นหนังสือ สำนักหอสมุดแห่งชาติ แขวงวชิรพยาบาลเขตดุสิต กรุงเทพมหานคร	21,977.80	0	0	21,977.80	0	100.00	100%
18004360004003110069	เครื่องตัดหญ้า แบบข้อแข็งอุทยานประวัติศาสตร์พระนครศรีอยุธยา ตำบลประตูลี้ อำเภอพระนครศรีอยุธยา จังหวัด	0	0	0	0	0	-	100%
18004360004003110071	เครื่องตัดหญ้า แบบเข็นอุทยานประวัติศาสตร์พระนครศรีอยุธยา ตำบลประตูลี้ อำเภอพระนครศรีอยุธยา จังหวัดพร	0	0	0	0	0	-	100%
18004360004003110079	รถเข็นหนังสือ สำนักหอสมุดแห่งชาติ แขวงวชิรพยาบาลเขตดุสิต กรุงเทพมหานคร	10,988.90	0	0	10,988.90	0	100.00	100%
18004360004003110080	เครื่องฟอกอากาศ แบบฝังใต้เพดาน หรือ แบบติดผนัง หรือแบบเคลื่อนย้าย ขนาดความเร็วของแรงลมปรับระดับสูง 1	0	0	0	0	0	-	100%
18004360004003110085	เครื่องขัดพื้น ขนาด 20 นิ้วพิพิธภัณฑสถานแห่งชาติจันทเกษม ตำบลหอรด้นไชยอำเภอพระนครศรีอยุธยา จังหวัดพระนครศรีอยุธยา	0	0	0	0	0	-	100%
18004360004003110091	เครื่องดูดความชื้น หอจดหมายเหตุแห่งชาติเฉลิมพระเกียรติ พระบาทสมเด็จพระเจ้าอยู่หัวภูมิพลอดุลยเดช ตำบลคลองหลวง อำเภอคลองห้า จังหวัดปทุมธานี	0	0	0	0	0	-	100%
18004360004003110092	ผู้เลื่อนบานกระจก หอจดหมายเหตุแห่งชาติเฉลิมพระเกียรติ พระบาทสมเด็จพระเจ้าอยู่หัวภูมิพลอดุลยเดช ตำบลคล	0	0	0	0	0	-	100%
18004360004003110093	ตู้เหล็กเก็บไมโครฟิล์ม หอจดหมายเหตุแห่งชาติเฉลิมพระเกียรติ พระบาทสมเด็จพระเจ้าอยู่หัวภูมิพลอดุลยเดช	0	0	0	0	0	-	100%
18004360004003110094	โต๊ะพับ หอจดหมายเหตุแห่งชาติเฉลิมพระเกียรติพระบาทสมเด็จพระเจ้าอยู่หัวภูมิพลอดุลยเดช ตำบลคลองห้า อำเภ	0	0	0	0	0	-	100%

รหัสงบประมาณ	ชื่อรหัสงบประมาณ	งบบุติ	การสำรองเงิน	ใบสั่งซื้อ/สัญญา	เบิกจ่าย	งบคงเหลือ	ร้อยละ	
							การเบิกจ่าย	ความก้าวหน้างาน
18004360004003110095	นาฬิกาข้อมือ พิพิธภัณฑสถานแห่งชาติ พระนคร แขวงพระบรมมหาราชวัง เขตพระนคร กรุงเทพมหานคร	0	0	0	0	0	-	100%
18004360004003110097	สว่านไขควง ไร้สายพิพิธภัณฑสถานแห่งชาติ หอศิลป์ แขวงชนะสงคราม เขตพระนคร กรุงเทพมหานคร	0	0	0	0	0	-	100%
18004360004003110098	บันไดอลูมิเนียม แบบปรับยึด-หดได้ พิพิธภัณฑสถานแห่งชาติ หอศิลป์ แขวงชนะสงคราม เขตพระนคร กรุงเทพมหานคร	0	0	0	0	0	-	100%
18004360004003110099	เครื่องตัดแต่งพุ่มไม้ ขนาด 22 นิ้ว พิพิธภัณฑสถานแห่งชาติ หอศิลป์ แขวงชนะสงคราม เขตพระนคร กรุงเทพมหานคร	0	0	0	0	0	-	100%
18004360004003110100	เครื่องลดความชื้นพิพิธภัณฑสถานแห่งชาติ เรือพระราชพิธี แขวงอรุณอมรินทร์ เขตบางกอกน้อย กรุงเทพมหานคร	0	0	0	0	0	-	100%
18004360004003110121	กล้องถ่ายภาพ ความละเอียดไม่น้อยกว่า 25 ล้านพิกเซลกลุ่มวิจัย สำนักพิพิธภัณฑสถานแห่งชาติ แขวงวชิรพยาบาล	0	0	0	0	0	-	100%
18004360004003110122	ตู้เย็น ขนาด 13 คิวบิกฟุต หอจดหมายเหตุแห่งชาติเฉลิมพระเกียรติสมเด็จพระนางเจ้าสิริกิติ์ พระบรมราชินีนาถ	0	0	0	0	0	-	100%
18004360004003110123	เครื่องมัลติมีเดียโปรเจคเตอร์ระดับ XGA ขนาด 4,000 ANSILumens หอจดหมายเหตุแห่งชาติเฉลิมพระเกียรติสมเด็จพระนางเจ้า	0	0	0	0	0	-	100%
18004360004003110124	เครื่องทำลายเอกสาร แบบตัดตรง ทำลายครั้งละ 20 แผ่น หอจดหมายเหตุแห่งชาติเฉลิมพระเกียรติสมเด็จพระนางเจ้า	0	0	0	0	0	-	100%
18004360004003110125	ลิฟท์ขนส่งเอกสารพร้อมติดตั้งขนาดบรรทุก 100 กิโลกรัม หอจดหมายเหตุแห่งชาติเฉลิมพระเกียรติสมเด็จพระนางเจ้า	620,000.00	0	0	620,000.00	0	100.00	100%
18004360004003110142	เก้าอี้เอนกประสงค์พิพิธภัณฑสถานแห่งชาติกลาง ตำบลศรีสุนทร อำเภอถลาง จังหวัดภูเก็ต	0	0	0	0	0	-	100%
18004360004003110144	เครื่องเจียร/ตัด แบบมือถือขนาด 5 นิ้ว พิพิธภัณฑสถานแห่งชาติ กลาง ตำบลศรีสุนทรอำเภอถลาง จังหวัดภูเก็ต	0	0	0	0	0	-	100%
18004360004003110145	สว่านไฟฟ้า พิพิธภัณฑสถานแห่งชาติ กลาง ตำบลศรีสุนทรอำเภอถลาง จังหวัดภูเก็ต	0	0	0	0	0	-	100%
18004360004003110146	รถบรรทุก (ดีเซล) ขนาด 1 ตัน ปริมาตรกระบอกสูบไม่ต่ำกว่า 2,400 ซีซี หรือกำลังเครื่องยนต์สูงสุดไม่ต่ำกว่า	0	0	0	0	0	-	100%

รหัสงบประมาณ	ชื่อรหัสงบประมาณ	งบสุทธิ	การสำรองเงิน	ใบสั่งซื้อ/สัญญา	เบิกจ่าย	งบคงเหลือ	ร้อยละ	
							การเบิกจ่าย	ความก้าวหน้างาน
18004360004003110148	กล้องถ่ายภาพระบบดิจิทัลความละเอียดไม่น้อยกว่า 20 ล้านพิกเซล พิพิธภัณฑสถานแห่งชาติ ปราจีนบุรี ตำบลหน้า	0	0	0	0	0	-	100%
18004360004003110149	เครื่องบรรยายแบบพกพาพิพิธภัณฑสถานแห่งชาติปราจีนบุรี ตำบลหน้าเมืองอำเภอเมืองปราจีนบุรี จังหวัดปราจีนบุรี	0	0	0	0	0	-	100%
18004360004003110150	เครื่องปั้มน้ำอัตโนมัติ มอเตอร์ขนาด 300 วัตต์พิพิธภัณฑสถานแห่งชาติ พานิชย์นาวิ ตำบลบางกะจะอำเภอเมืองจ	0	0	0	0	0	-	100%
18004360004003110160	เครื่องตัดหญ้า แบบข้อแข็งอุทยานประวัติศาสตร์ศรีสัชชนาลัย ตำบลศรีสัชชนาลัย อำเภอศรีสัชชนาลัย จังหวัดสุโข	0	0	0	0	0	-	100%
18004360004003110162	ตู้สาขาโทรศัพท์พิพิธภัณฑสถานแห่งชาติรามคำแหง ตำบลเมืองเก่า อำเภอเมืองสุโขทัย จังหวัดสุโขทัย	0	0	0	0	0	-	100%
18004360004003110163	รถบรรทุก (ดีเซล) ขนาด 1 ตันปริมาตรกระบอกลูกสูบไม่ต่ำกว่า 2,400 ซีซี หรือกำลังเครื่องยนต์สูงสุดไม่ต่ำกว่า	0	0	0	0	0	-	100%
18004360004003110185	เครื่องสำรองไฟฟ้าฉุกเฉิน จำนวน 2 เครื่อง	3,800.00	0	0	3,800.00	0	100.00	100%
18004360004003110317	โทรศัพท์ไร้สาย	1,450.00	0	0	1,450.00	0	100.00	100%
18004360004003110332	ปั้มน้ำมอเตอร์ไฟฟ้า	10,165.00	0	0	10,165.00	0	100.00	100%
18004360004003110333	ชุดกล้องวิดีโอ	64,000.00	0	0	64,000.00	0	100.00	100%
18004360004003110334	เครื่องคอมพิวเตอร์	17,400.00	0	0	17,400.00	0	100.00	100%
18004360004003110335	เครื่องสำรองไฟ	6,600.00	0	0	6,600.00	0	100.00	100%
18004360004003110336	โต๊ะประชุม จำนวน 1 ต	37,450.00	0	0	37,450.00	0	100.00	100%
18004360004003110339	เครื่องสำรองไฟฟ้า จำ	5,700.00	0	0	5,700.00	0	100.00	100%
18004360004003110340	ตู้เอกสารเหล็กบานโล่	29,545.00	0	0	29,545.00	0	100.00	100%
18004360004003110341	ตู้เหล็กบานเลื่อนกระ	37,382.50	0	0	37,382.50	0	100.00	100%
18004360004003110342	ตู้เหล็กบานเลื่อน สี	8,255.49	0	0	8,255.49	0	100.00	100%
18004360004003110343	ตู้วางนิตยสาร ปีช เฟ	4,911.50	0	0	4,911.50	0	100.00	100%
18004360004003110344	ตู้วางนิตยสาร เมเป็	7,101.24	0	0	7,101.24	0	100.00	100%
18004360004003110345	เครื่องคอมพิวเตอร์ตั้งโต๊ะ จำนวน 1 เครื่อง	22,900.00	0	0	22,900.00	0	100.00	100%
18004360004003110346	เครื่องพิมพ์เลเซอร์ขาวดำ จำนวน 1 เครื่อง	13,890.00	0	0	13,890.00	0	100.00	100%
18004360004003110347	เครื่องสำรองไฟ จำนวน 5 เครื่อง	8,250.00	0	0	8,250.00	0	100.00	100%
18004360004003110348	โทรศัพท์ไร้สาย จำนวน 2 เครื่อง	5,300.00	0	0	5,300.00	0	100.00	100%

รหัสงบประมาณ	ชื่อรหัสงบประมาณ	งบสุทธิ	การสำรองเงิน	ใบสั่งซื้อ/สัญญา	เบิกจ่าย	งบคงเหลือ	ร้อยละ	
							การเบิกจ่าย	ความก้าวหน้างาน
18004360004003110349	โทรศัพท์ไร้สาย จำนวน 4 เครื่อง	10,600.00	0	0	10,600.00	0	100.00	100%
18004360004003110350	โทรศัพท์มีสาย จำนวน 1 เครื่อง	650	0	0	650	0	100.00	100%
18004360004003110352	สบก./ตู้ลิ้นชักล้อเลื่อน จำนวน 14 ตู้	73,499.97	0	0	73,499.97	0	100.00	100%
18004360004003110353	สสช./เครื่องปรับอากาศแบบฝังใต้ฝ้าพร้อมค่าติดตั้ง จำนวน 2 เครื่อง	130,540.00	0	0	130,540.00	0	100.00	100%
18004360004003110354	กรมศิลปากร/พัสดุระบายอากาศ	0	0	0	0	0	-	100%
18004360004003110355	เครื่องสำรองไฟฟ้า จำนวน 15 เครื่อง	24,750.00	0	0	24,750.00	0	100.00	100%
18004360004003110356	เครื่องคอมพิวเตอร์ จำนวน 4 เครื่อง	103,200.00	0	0	103,200.00	0	100.00	100%
18004360004003110357	กระดานไวท์บอร์ดชนิดธรรมดา พร้อมขาตั้งมีล้อเลื่อน จำนวน 2 ชุด	13,900.00	0	13,900.00	0	0	-	50%
18004360004003110358	พัสดุระบายอากาศ จำนวน 6 เครื่อง	88,275.00	0	0	88,275.00	0	100.00	100%
18004360004003110359	ตู้ไม้สัก 10 ตู้	499,700.00	0	0	499,690.00	10	100.00	100%
18004360004003120001	รถโดยสาร ขนาด 12 ที่นั่ง(ดีเซล) ปริมาตรกระบอกสูบไม่ต่ำกว่า 2,400 ซีซี หรือกำลังเครื่องยนต์สูงสุดไม่ต	1,305,000.00	0	0	1,305,000.00	0	100.00	100%
18004360004003120002	รถโดยสาร ขนาด 12 ที่นั่ง(ดีเซล) ปริมาตรกระบอกสูบไม่ต่ำกว่า 2,400 ซีซี หรือกำลังเครื่องยนต์สูงสุดไม่ต	1,305,000.00	0	0	1,305,000.00	0	100.00	100%
18004360004003210001	ปรับปรุงและบำรุงรักษาอาคารหอสมุดแห่งชาติ แขวงวชิรพยาบาล เขตดุสิตกรุงเทพมหานคร	6,578,370.60	0	1,568,536.29	5,009,834.31	0	76.16	90%
18004360004003210002	ปรับปรุงและบำรุงรักษาแหล่งมรดกโลกบ้านเชียงเพื่อการอนุรักษ์และการท่องเที่ยวพิพิธภัณฑ์สถานแห่งชาติ บ้าน	1,032,262.66	0	8,132.00	1,024,130.25	0.41	99.21	100%
18004360004003210004	ขุดค้นและปรับพื้นที่บริเวณถนนเลียบริมหน้าพระตำหนักสิริยาลัย ตำบลประตูลี้ อำเภอมะนังศรีอยุธยา จังหวัดพระนครศรีอยุธยา	1,042,800.00	0	0	1,042,800.00	0	100.00	100%
18004360004003210005	ปรับปรุงพื้นที่และนิทรรศการเอกสารโบราณถาวรและเคลื่อนที่ สำนักหอสมุดแห่งชาติ แขวงวชิรพยาบาล เขตดุสิต กรุงเทพฯ	990,000.00	0	990,000.00	0	0	-	50%
18004360004003210006	ก่อสร้างรั้วและจัดทำถนนอาคารคลังสิ่งพิมพ์ ตำบลศาลายา อำเภอบางคนที จังหวัดนครปฐม	645,000.00	0	345,000.00	300,000.00	0	46.51	70%
18004360004003210007	ปรับปรุงระบบดับเพลิงหอวิชาวุฒานุสรณ์ แขวงวชิรพยาบาล เขตดุสิต กรุงเทพมหานคร	834,000.00	0	0	834,000.00	0	100.00	100%

รหัสงบประมาณ	ชื่อรหัสงบประมาณ	งบสุทธิ	การสำรองเงิน	ใบสั่งซื้อ/สัญญา	เบิกจ่าย	งบคงเหลือ	ร้อยละ	
							การเบิกจ่าย	ความก้าวหน้างาน
18004360004003210008	ปรับปรุงอาคารหอจดหมายเหตุแห่งชาติเฉลิมพระเกียรติพระบาทสมเด็จพระเจ้าอยู่หัวภูมิพลอดุลยเดช ตำบลคลองห้า อำเภอคลองหลวง จังหวัดปทุมธานี	1,685,000.00	0	1,179,500.00	505,500.00	0	30.00	50%
18004360004003210009	อนุรักษ์ซ่อมแซมบานประตูและหน้าต่างประดับมุกพระวิหารหลวง วัดราชประดิษฐสถิตมหาสีมาราม แขวงพระบรมมหาราช เขตพระนคร กรุงเทพฯ	676,734.62	0	27,000.00	649,734.62	0	96.01	100%
18004360004003210010	ซ่อมแซมหลังคาอาคารจัดแสดง พิพิธภัณฑสถานแห่งชาติ อุทอง ตำบลอุทอง อำเภออุทอง จังหวัดสุพรรณบุรี	2,683,310.30	0	0	2,683,310.30	0	100.00	100%
18004360004003210011	ซ่อมแซมระบบสูบน้ำ(คืมขุนแผน) ตำบลประตูชัยอำเภอพระนครศรีอยุธยา จังหวัดพระนครศรีอยุธยา	4,100,000.00	0	4,100,000.00	0	0	-	10%
18004360004003210012	ปรับปรุงอาคารเรือนไทยคืมขุนแผนและเรือนกัญญา ตำบลประตูชัยอำเภอพระนครศรีอยุธยา จังหวัดพระนครศรีอยุธยา	9,676,000.00	0	8,834,000.00	842,000.00	0	8.70	10%
18004360004003210013	สำรวจศึกษา พัฒนา เพื่อเตรียมการซ่อมปรับปรุงอาคารจัดแสดงและการจัดแสดงนิทรรศการถาวรพิพิธภัณฑสถานแห่งชาติ	360,240.00	0	0	360,240.00	0	100.00	100%
18004360004003210015	ปรับปรุงสาธารณูปโภคพิพิธภัณฑสถานแห่งชาติปราจีนบุรี เพื่ออำนวยความสะดวกนักท่องเที่ยว ตำบลหน้าเมือง อำเภอเมืองจันทบุรี จังหวัดจันทบุรี	245,000.00	0	0	245,000.00	0	100.00	100%
18004360004003210016	ปรับปรุงหลังคาอาคารพิพิธภัณฑสถานแห่งชาติพานิชย์นาวิ ตำบลบางกะจะ อำเภอเมืองจันทบุรี จังหวัดจันทบุรี	5,973,200.00	0	5,973,200.00	0	0	-	20%
18004360004003210017	ปรับปรุงและพัฒนาการจัดแสดง พระพุทธศาสนาในอาณาจักรล้านนาในพิพิธภัณฑสถานแห่งชาติเชียงใหม่ ตำบลช้างเผือก อำเภอเมืองเชียงใหม่ จังหวัดเชียงใหม่	549,802.06	0	164,400.00	385,402.00	0.06	70.10	80%
18004360004003210018	ปรับปรุงห้องคลังจัดเก็บเอกสารโสตทัศนจดหมายเหตุหอจดหมายเหตุแห่งชาติเฉลิมพระเกียรติ สมเด็จพระนางเจ้าสิริกิติ์	1,577,038.00	0	0	1,567,895.00	9,143.00	99.42	100%
18004360004003210019	ปรับปรุงซ่อมแซมหลังคาอาคารจัดแสดงพิพิธภัณฑสถานแห่งชาติขอนแก่น ตำบลในเมือง อำเภอเมืองขอนแก่น จังหวัดขอนแก่น	3,057,736.00	0	0	3,057,734.85	1.15	100.00	100%
18004360004003210020	ศึกษาออกแบบ เพื่อบูรณะสระน้ำโบราณ (สระหมายเลข 6) อุทยานประวัติศาสตร์พนมรุ้ง ตำบลตาเป๊ก อำเภอเฉลิมพระเกียรติ จังหวัดบุรีรัมย์	1,168,700.00	0	492,750.00	675,950.00	0	57.84	80%

รหัสงบประมาณ	ชื่อรหัสงบประมาณ	งบสุทธิ	การสำรองเงิน	ใบสั่งซื้อ/สัญญา	เบิกจ่าย	งบคงเหลือ	ร้อยละ	
							การเบิกจ่าย	ความก้าวหน้างาน
18004360004003210021	ก่อสร้างอาคารโรงจอดรถยนต์ ทางลาดคนพิการและติดตั้งสายล่อฟ้า พิพิธภัณฑ์สถานแห่งชาติสงขลา ตำบลบ่อยาง อำเภอเมือง จังหวัดสงขลา	435,200.00	0	0	435,200.00	0	100.00	100%
18004360004003210022	ปรับปรุงและซ่อมบำรุงบ้านโทพนว (อนุสรณ์สถาน)ตำบลบ้านเชียง อำเภอหนองหาน จังหวัดอุดรธานี	1,651,700.00	0	1,206,000.00	445,313.72	386.28	26.96	50%
18004360004003210023	รายการปรับปรุงอาคารรายการปรับปรุงอาคารเรือนกัญญา ตำบล ประตูลี้ อ.พระนครศรีอยุธยา	1,787,000.00	0	870,000.00	917,000.00	0	51.32	100%
18004360004003210061	พช. หอศิลป์ / ซ่อมแซมหลังคาอาคารสำนักงาน ฝ้าเพดานและผนังห้อง	100,000.00	0	0	100,000.00	0	100.00	100%
18004360004003210062	ทสช. รัชมังคลาฯ เชียงใหม่ / ปรับปรุงซ่อมแซมหอสมุดแห่งชาติ	166,700.00	0	166,700.00	0	0	-	20%
18004360004004100001	เงินอุดหนุนค่าใช้จ่ายกิจกรรมเครือข่ายระดับชาติด้านการอนุรักษ์และ เผยแพร่เอกสารมรดกภูมิปัญญาไทยของคณะก	100,000.00	0	0	90,780.00	9,220.00	90.78	100%
18004360004005000001	ค่าใช้จ่ายในการพัฒนาและส่งเสริมการเรียนรู้ของหอสมุดแห่งชาติ	1,168,710.72	0	0	1,168,710.72	0	100.00	100%
18004360004005000002	ค่าใช้จ่ายอนุรักษ์การจัดเก็บหนังสือ รูปภาพ แผนที่ ของใช้ส่วนพระองค์ ในสมเด็จพระเจ้าบรมวงศ์เธอ กรมพระยาดำรงราชานุภาพ	395,760.00	0	126,000.00	269,760.00	0	68.16	90%
18004360004005000003	ค่าใช้จ่ายในการติดตามโบราณวัตถุของไทยในต่างประเทศ	100,000.00	0	0	99,999.50	0.5	100.00	100%
18004360004005000004	ค่าใช้จ่ายในการพัฒนาแหล่งเรียนรู้ทางวัฒนธรรมด้านจดหมายเหตุ	677,175.32	0	114,356.25	562,819.07	0	83.11	100%
18004360004005000005	ค่าใช้จ่ายในการอนุรักษ์จัดเก็บหนังสือ วารสาร หนังสือพิมพ์และเอกสาร โบราณของหอสมุดแห่งชาติ	1,081,182.21	0	103,630.00	977,552.21	0	90.42	100%
18004360004005000006	ค่าใช้จ่ายในการพัฒนาระบบสารสนเทศเฉพาะด้านมรดกทาง ศิลปวัฒนธรรม	6,331,410.00	0	1,814,600.00	4,516,810.00	0	71.34	100%
18004360004005000007	ค่าใช้จ่ายในการเดินทางไปราชการต่างประเทศชั่วคราว	30,254.66	0	0	30,254.66	0	100.00	100%

ผลผลิตและผลลัพธ์จากการดำเนินงาน

1. โบราณสถาน แหล่งโบราณคดี แหล่งเรียนรู้และแหล่งท่องเที่ยวทางศิลปวัฒนธรรม ได้รับการดูแล รักษา ปรับปรุง พัฒนา และอนุรักษ์ให้มีความมั่นคงแข็งแรงเป็นแหล่งเรียนรู้และแหล่งท่องเที่ยวอย่างยั่งยืน จำนวน 179 รายการ แบ่งเป็น
 - แผนงานบูรณาการขับเคลื่อนการแก้ไขปัญหาจังหวัดชายแดนภาคใต้ 5 รายการ
 1. โครงการเสริมสร้างสังคมพหุวัฒนธรรมที่เข้มแข็ง 5 รายการ
 - แผนงานบูรณาการสร้างรายได้จากการท่องเที่ยวและบริการ 13 รายการ
 1. โครงการส่งเสริมการท่องเที่ยวเชิงสร้างสรรค์และวัฒนธรรม 10 รายการ
 2. โครงการพัฒนาความปลอดภัยและการอำนวยความสะดวกด้านการท่องเที่ยว 3 รายการ
 - แผนงานยุทธศาสตร์เพื่อสนับสนุนด้านการสร้างความสามารถในการแข่งขัน (ด้านการสร้างความสามารถในการแข่งขัน) 28 รายการ
 1. โครงการพัฒนาและส่งเสริมการท่องเที่ยวเชิงประวัติศาสตร์ ศาสนา และวัฒนธรรม 28 รายการ
 - แผนงานยุทธศาสตร์ปรับเปลี่ยนค่านิยมและวัฒนธรรม 51 รายการ
 1. โครงการพัฒนาระบบข้อมูลเทคโนโลยีดิจิทัลด้านศาสนา ศิลปะและวัฒนธรรม 3 รายการ
 2. โครงการเทิดทูนสถาบันพระมหากษัตริย์และพระบรมวงศานุวงศ์ 1 รายการ
 3. โครงการศูนย์สร้างสรรค์และพัฒนาอุตสาหกรรมวัฒนธรรมไทย 46 รายการ
 - กิจกรรมปรับปรุง พัฒนาเสริมสร้างภาพลักษณ์แหล่งท่องเที่ยวทางศิลปวัฒนธรรม 25 รายการ
 - อุดหนุนบูรณะและปรับปรุงภูมิทัศน์โบราณสถาน 20 รายการ
 4. โครงการพัฒนาความร่วมมือและเชื่อมโยง ด้านศิลปวัฒนธรรมกับประเทศอาเซียน 1 รายการ
 - แผนงานพื้นฐานด้านพัฒนาและเสริมสร้างศักยภาพทรัพยากรมนุษย์ 82 รายการ
 1. ผลผลิตมรดกทางศิลปวัฒนธรรมของชาติได้รับการอนุรักษ์ 58 รายการ
 2. ผลผลิตศิลปวัฒนธรรมได้รับการสร้างสรรค์ สืบสานและเผยแพร่ 1 รายการ
 3. ผลผลิตแหล่งเรียนรู้และแหล่งศิลปวัฒนธรรมได้รับการพัฒนา 23 รายการ
2. แหล่งเรียนรู้และแหล่งท่องเที่ยวทางมรดกศิลปวัฒนธรรมได้รับการดูแลและพัฒนาเพื่อเพิ่มศักยภาพด้านการท่องเที่ยว โดยในปีงบประมาณ พ.ศ. 2565 มีนักท่องเที่ยวเข้าชมแหล่งเรียนรู้และแหล่งท่องเที่ยว จำนวน 4,389,039 คน
3. ควบคุมดูแลการจัดเก็บโบราณวัตถุ ศิลปวัตถุ ซึ่งเป็นมรดกศิลปวัฒนธรรมที่สำคัญของชาติที่บรรพชนในอดีตได้สร้างสรรค์ไว้ เพื่อเป็นความภาคภูมิใจของคนในปัจจุบันและส่งต่อไปยังคนรุ่นต่อไป จำนวน 275,836 รายการ
4. ออกแบบ เขียนแบบงานอนุรักษ์ และสร้างสรรค์ผลงานศิลปกรรมต่าง ๆ เพื่อเป็นมรดกทางวัฒนธรรมที่มีคุณค่า และอัตลักษณ์ที่สำคัญของชาติในอนาคต จำนวน 455 รายการ

5. ส่งเสริมให้มีการศึกษา วิจัย และค้นคว้างานวิชาการต่างๆ และนำผลการศึกษามาปรับใช้ในการบริหารจัดการงานตามภารกิจต่างๆ เช่น การจัดนิทรรศการในพิพิธภัณฑ์สถานแห่งชาติ การแสดงนาฏดุริยางคศิลป์ต่างๆ การพัฒนาตลาดลายศิลปกรรม การอนุรักษ์โบราณสถานโบราณวัตถุ ฯลฯ ตลอดจนนำความรู้ที่ได้มาต่อยอดเป็นผลิตภัณฑ์ต้นแบบที่สร้างสรรค์จากงานมรดกศิลปวัฒนธรรม ซึ่งขณะนี้ผลิตภัณฑ์ต้นแบบที่ดำเนินการแล้ว รวมเป็นจำนวน 1,292 รายการ รวมทั้งได้จัดสร้างองค์ความรู้ (KM) ด้านมรดกศิลปวัฒนธรรมต่างๆ เผยแพร่ให้ประชาชนได้รับทราบและนำไปพัฒนาต่อยอดเพื่อสร้างรายได้และพัฒนาคุณภาพชีวิตให้ดีขึ้น รวมเป็นจำนวน 240 เรื่อง
6. ดูแลและนำเข้าสู่ข้อมูลในระบบดิจิทัลเพื่อส่งเสริมการเรียนรู้ของประชาชน ตลอดจนสร้างโอกาสใหม่ในการเข้าถึงข้อมูลทุกที่ทุกเวลา เพื่อให้เกิดการเรียนรู้อย่างยั่งยืน โดยมีข้อมูลดิจิทัลที่นำเข้าสู่ระบบสารสนเทศ จำนวน 340,065 รายการ แบ่งเป็น
 - นำเข้าและดูแลข้อมูลในระบบสารสนเทศเพื่อให้บริการผ่านระบบ D-Library จำนวน 14,488 รายการ
 - นำเข้าและดูแลข้อมูลในระบบของหอจดหมายเหตุแห่งชาติ จำนวน 325,577 รายการ
7. สร้าง สนับสนุนการรับรู้และการเรียนรู้ให้กับประชาชน เพื่อให้ประชาชนมีจิตสำนึกรักหวงแหนมรดกศิลปวัฒนธรรมของชาติ และเห็นความสำคัญของมรดกวัฒนธรรมของชาติ ผ่านการอบรม ประชุม สัมมนา เสวนา ตลอดจนการแสดงนาฏศิลป์ดนตรี รวมทั้งสิ้น 273 ครั้ง

จากผลการดำเนินงานการอนุรักษ์และพัฒนาแหล่งโบราณสถาน โบราณคดี นอกจากจะส่งผลให้โบราณสถานอยู่ในสภาพดี มีความเป็นของแท้ดั้งเดิม งดงาม เป็นสิ่งดึงดูดผู้คนให้เข้ามาเยี่ยมชม ทั้งนักเรียน นิสิต นักศึกษา นักวิชาการ นักท่องเที่ยวและประชาชนผู้สนใจส่งผลทำให้เกิดการจับจ่ายใช้สอยในการเดินทาง การบริโภคและการบริการอันเป็นการกระจายเม็ดเงินลงไปสู่ท้องถิ่นทำให้เศรษฐกิจท้องถิ่นดีขึ้น เศรษฐกิจในภาพรวมของประเทศดีขึ้นมีการขยายตัวมากขึ้น ซึ่งสอดคล้องกับแนวนโยบายของรัฐที่ต้องการให้ประเทศมีความมั่นคง มั่งคั่ง และยั่งยืนสืบไป

ปัญหา/อุปสรรค

1. เนื่องจากมาตรการเร่งรัดการดำเนินงานโครงการและเร่งรัดการเบิกจ่ายเงิน ทำให้มีการจัดซื้อจัดจ้างพร้อมกันจำนวนมากของส่วนราชการต่าง ๆ เป็นผลให้ผู้รับจ้างเลือกรับงานของหน่วยงานอื่นมากกว่างานบูรณะของกรมศิลปากร เนื่องจากลักษณะงานของการบูรณะโบราณสถานมีลักษณะงานที่ยากและซับซ้อนและละเอียดอ่อนกว่างานก่อสร้างอื่น ๆ ทั่วไป
2. ผู้รับจ้างที่มีความเชี่ยวชาญในการบูรณะโบราณสถานมีจำนวนน้อยรายกว่าปริมาณงานที่ดำเนินการในปีงบประมาณ พ.ศ.2565 รวมทั้งหน่วยงานที่รับจ้างขาดแคลนแรงงานที่มีฝีมือในงานด้านการอนุรักษ์โบราณสถาน
3. กระบวนการจัดซื้อจัดจ้างดำเนินการหลายครั้งแต่ไม่ได้ผู้รับจ้าง หรือไม่มีผู้เสนอราคาจ้าง ทำให้ลงนามในสัญญาจ้างล่าช้า ส่งผลกระทบต่อกระบวนการเบิกจ่ายเงินไม่เป็นตามแผนการดำเนินงานที่กำหนดไว้ตั้งแต่ต้น
4. วัสดุบางอย่างในการอนุรักษ์ต้องนำเข้าจากต่างประเทศ ส่งผลทำให้การดำเนินงานล่าช้า
5. บางรายการที่เป็นงานบูรณะโบราณสถานหรืองานขุดค้น ขุดแต่งโบราณสถาน ได้พบหลักฐานด้านโบราณคดีซึ่งเป็นข้อมูลใหม่ จึงเป็นเหตุทำให้ผู้รับจ้างต้องชะลอการดำเนินงานชั่วคราว เนื่องจากหน่วยงานต้องปรับแผนการปฏิบัติงานใหม่ และมีการแก้ไขสัญญาจ้างรวมทั้งมีเนื้องานเพิ่มมากขึ้นกว่าเดิม เป็นเหตุให้ผู้รับจ้างต้องขอขยายสัญญาจ้าง
6. จากสถานการณ์การแพร่ระบาดของเชื้อไวรัสโคโรนา (โควิด-19) ที่ยังไม่คลี่คลายส่งผลให้ภาครัฐยังคงมาตรการในการควบคุมการแพร่ระบาดต่าง ๆ เช่น การควบคุมผู้ปฏิบัติงานในสถานที่ก่อสร้าง การควบคุมการเดินทางออกนอกพื้นที่ เป็นผลให้การดำเนินงานในหลายโครงการล่าช้ากว่าแผนที่กำหนด

ข้อแก้ไข/ข้อเสนอแนะ

การพัฒนาแหล่งมรดกศิลปวัฒนธรรม โดยเฉพาะการบูรณปฏิสังขรณ์โบราณสถานเป็นงานที่ต้องดำเนินการอย่างต่อเนื่อง ต้องดำเนินการด้วยความเข้าใจภาคส่วนต่าง ๆ ทั้งภาครัฐและเอกชนต้องมีส่วนร่วมและช่วยกัน เนื่องจากโบราณสถานเป็นส่วนหนึ่งของความเป็นชาติ เป็นความภาคภูมิใจของคนในท้องถิ่นตลอดจนคนในชาติที่บรรพชนในอดีตได้สร้างสรรค์ไว้เพื่อเป็นมรดกส่งต่อไปยังคนรุ่นต่อไป