



# รายงานการกำกับติดตามการดำเนินงานและ การใช้จ่ายงบประมาณประจำปี รอบ ๖ เดือน (ตุลาคม ๒๕๖๕ - มีนาคม ๒๕๖๖)



# กรมศิลปากร กระทรวงวัฒนธรรม

งบประมาณรายจ่ายประจำปีงบประมาณ พ.ศ. 2566 รวม 2,249,3735 ลบ.

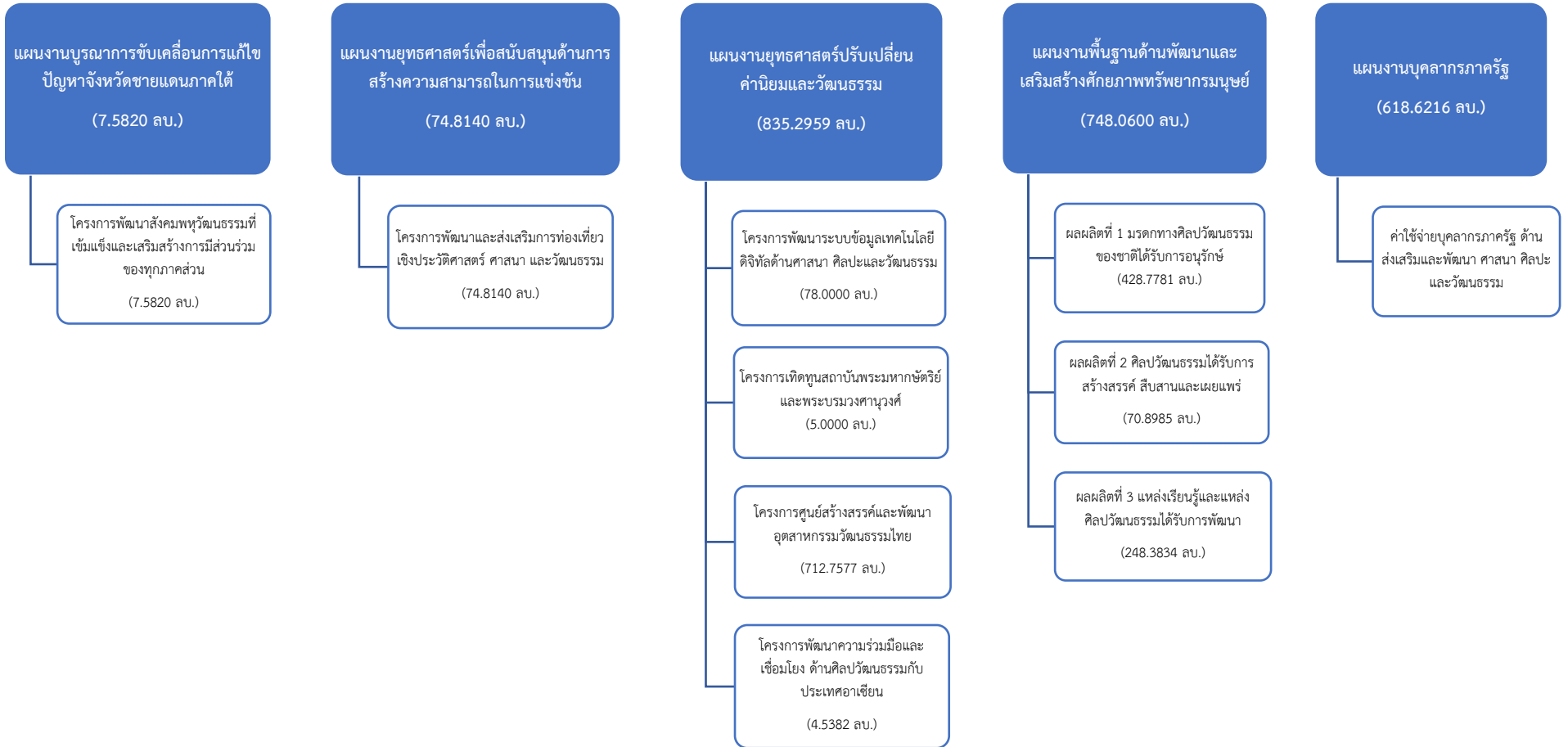

## งบประมาณรายจ่ายประจำปีงบประมาณ พ.ศ. 2566

รอบ 6 เดือน (ตุลาคม 2565 - มีนาคม 2566)

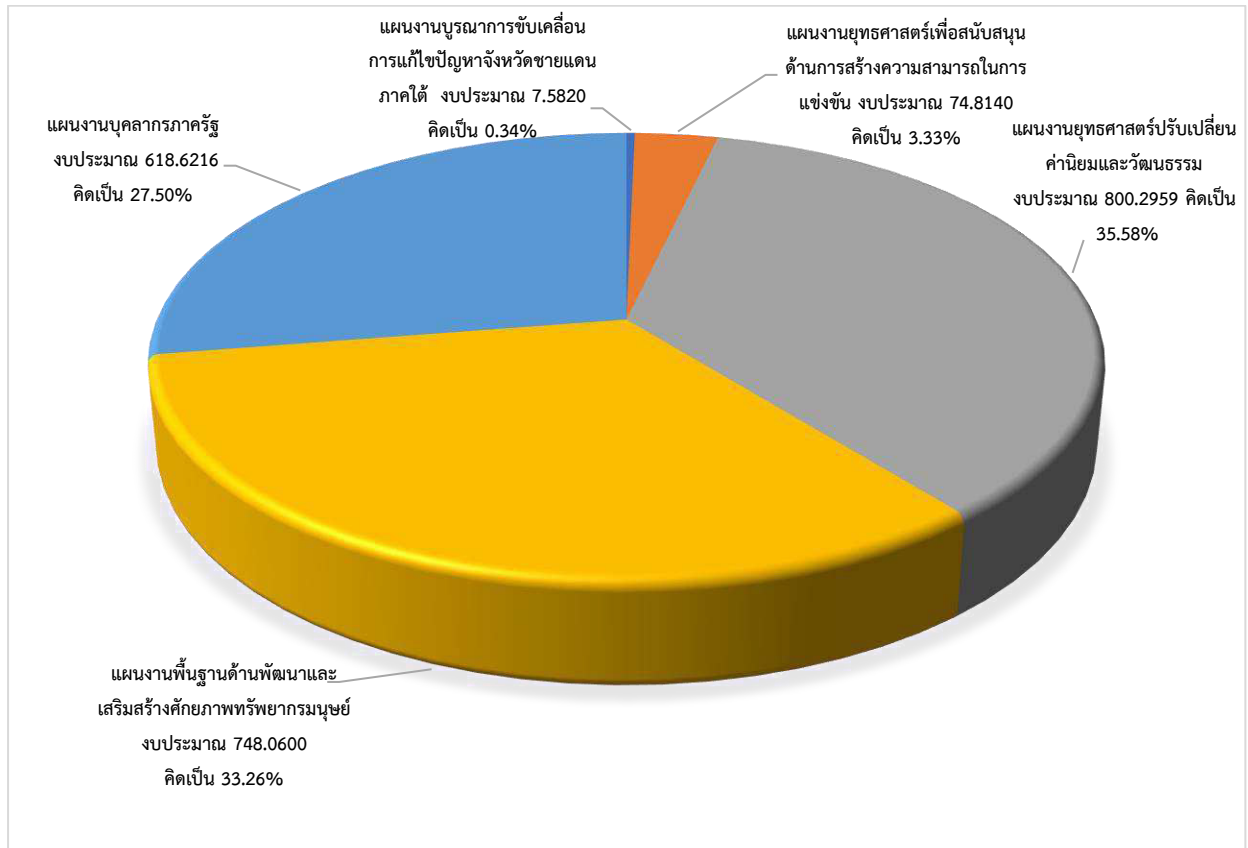

### สรุปจำนวนเงินงบประมาณรายจ่ายตามแผนงาน/โครงการ ประจำปีงบประมาณ พ.ศ. 2566

กรมศิลปากรได้รับการจัดสรรงบประมาณรายจ่ายประจำปีงบประมาณ พ.ศ. 2566 เพื่อใช้ในการปฏิบัติราชการตามนโยบายรัฐบาลและอำนาจหน้าที่ของกรมศิลปากร จำนวน 2,249,373,500 บาท (สองพันสองร้อยสี่สิบล้านเก้าแสนสามแสนเจ็ดหมื่นสามพันห้าร้อยบาทถ้วน) โดยจำแนกตามแผนงาน ดังนี้

1. แผนงานบูรณาการขับเคลื่อนการแก้ไขปัญหาจังหวัดชายแดนภาคใต้ จำนวน 7,582,000 บาท
2. แผนงานยุทธศาสตร์เพื่อสนับสนุนด้านการสร้างความสามารถในการแข่งขัน จำนวน 74,814,000 บาท
3. แผนงานยุทธศาสตร์ปรับเปลี่ยนค่านิยมและวัฒนธรรม จำนวน 800,295,900 บาท
4. แผนงานพื้นฐานด้านพัฒนาและเสริมสร้างศักยภาพทรัพยากรมนุษย์ จำนวน 748,060,000 บาท
5. แผนงานบุคลากรภาครัฐ จำนวน 618,621,600 บาท

**การเบิกจ่ายงบประมาณตามแผนงาน**  
**ประจำปีงบประมาณ พ.ศ. 2566 รอบ 6 เดือน**  
**(ตุลาคม 2565 - มีนาคม 2566)**

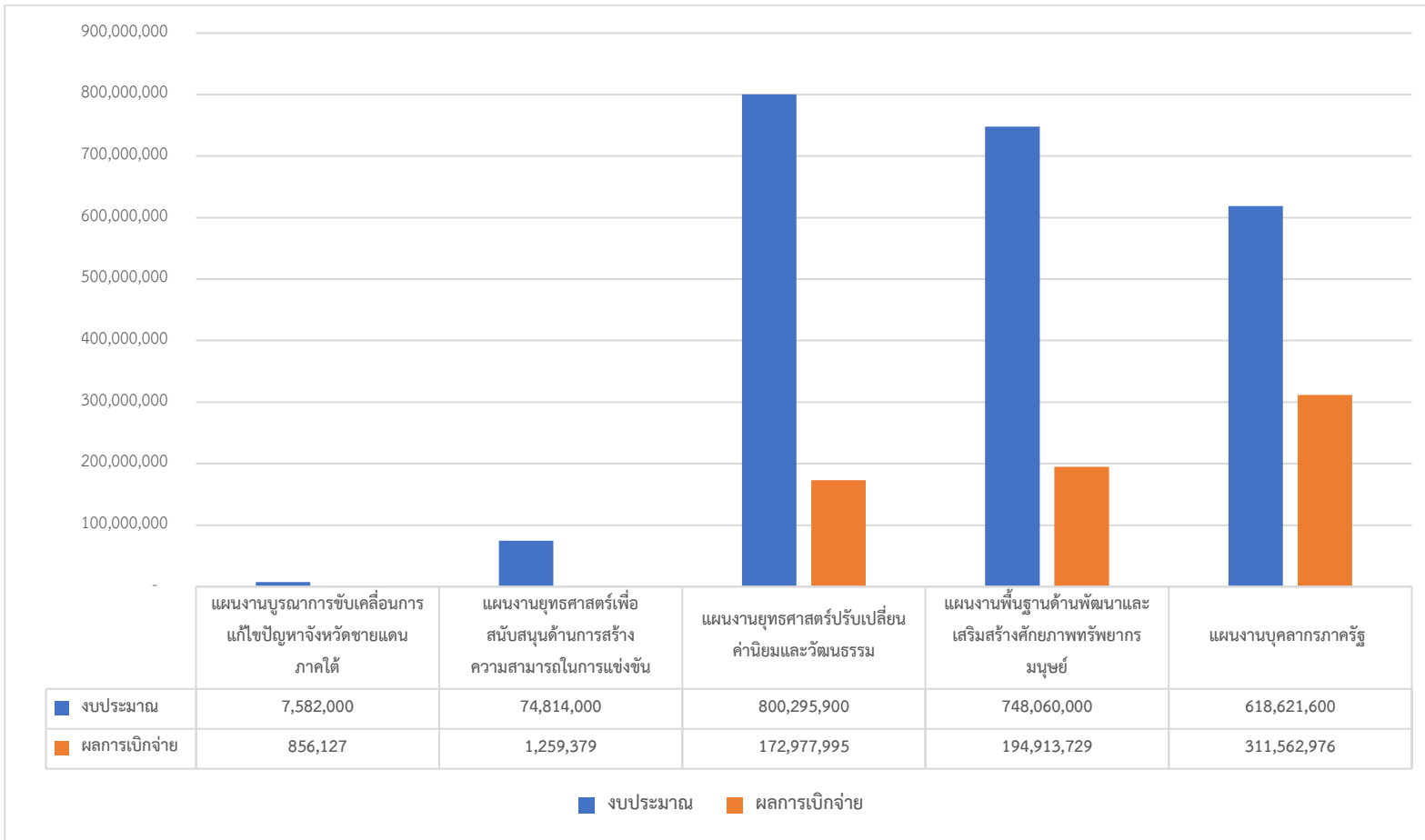

## ผลการเบิกจ่ายงบประมาณ แยกตามโครงการ/ผลผลิต

ประจำปีงบประมาณ พ.ศ. 2566 รอบ 6 เดือน

(ตุลาคม 2565 - มีนาคม 2566)

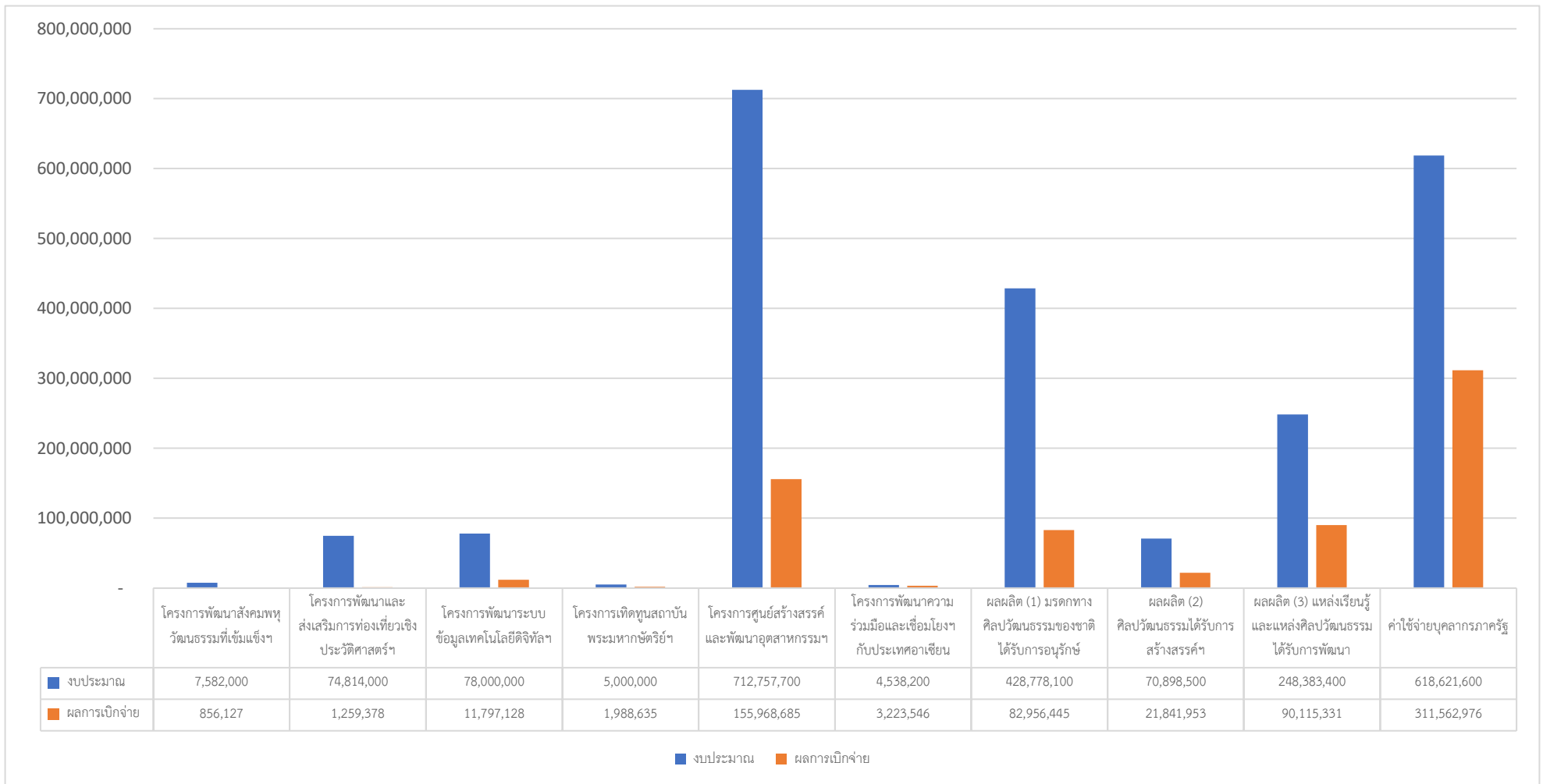

รายงานสถานะการเบิกจ่ายงบประมาณตามคำรหัสงบประมาณ NFMA46

ประจำปีงบประมาณ พ.ศ. 2566 ไตรมาสที่ 2

รหัสงบประมาณ	ชื่อรหัสงบประมาณ	ชื่อแหล่งของเงิน	งบสุทธิ	ใบสั่งซื้อ/สัญญา	เบิกจ่าย	งบคงเหลือ	ร้อยละเบิกจ่าย
รวมงบประมาณ			2,182,753,580.00	392,521,246.24	681,570,205.98	1,108,662,127.78	31.23
แผนงานบูรณาการขับเคลื่อนการแก้ไขปัญหาจังหวัดชายแดนภาคใต้			6,474,500.00	3,506,224.00	856,127.40	2,112,148.60	13.22
โครงการพัฒนาสังคมพหุวัฒนธรรมที่เข้มแข็งและเสริมสร้างการมีส่วนร่วมของทุกภาคส่วน			6,474,500.00	3,506,224.00	856,127.40	2,112,148.60	13.22
18004040017002000000	งบดำเนินงาน	งบดำเนินงาน /งบส่วนราชการ	2,000.00	0	0	2,000.00	
18004040017003210001	บูรณะศาลาริมน้ำ วัดชลธารสิงเห ตำบลเจ๊ะเห อำเภอตากใบ จังหวัดนราธิวาส	ที่ดิน/สิ่งก่อสร้าง /งบส่วนราชการ	3,150,000.00	2,948,000.00	158,104.00	43,896.00	5.02
18004040017005000001	ค่าใช้จ่ายในการศึกษาและขยายฐานความรู้เมืองโบราณยะรัง จังหวัดปัตตานี	งบรายจ่ายอื่น /งบส่วนราชการ	3,000,000.00	558,224.00	675,180.00	1,766,596.00	22.51
18004040017005000002	ค่าใช้จ่ายในการอนุรักษ์คัมภีร์อัล-กุรอานและศิลปวัตถุ ด้วยวิธีการทางวิทยาศาสตร์	งบรายจ่ายอื่น /งบส่วนราชการ	322,500.00	0	22,843.40	299,656.60	7.08
แผนงานบุคลากรภาครัฐ			618,621,600.00	-	311,562,975.92	307,058,624.08	50.36
18004140004001000000	รายการงบประมาณ งบบุคลากร	งบบุคลากร /งบส่วนราชการ	612,586,500.00	0	0	612,586,500.00	
18004140004001000000	รายการงบประมาณ งบบุคลากร	เงินเดือน /งบส่วนราชการ	0	0	253,683,548.46	-253,683,548.46	
18004140004001000000	รายการงบประมาณ งบบุคลากร	ค่าจ้างประจำ /งบส่วนราชการ	0	0	19,846,836.12	-19,846,836.12	
18004140004001000000	รายการงบประมาณ งบบุคลากร	ค่าตอบแทนพนักงานราชการ /งบส่วนราชการ	0	0	36,331,090.67	-36,331,090.67	
18004140004002000000	รายการงบประมาณ งบดำเนินงาน	งบดำเนินงาน /งบส่วนราชการ	6,035,100.00	0	0	6,035,100.00	
18004140004002000000	รายการงบประมาณ งบดำเนินงาน	ค่าตอบแทน /งบส่วนราชการ	0	0	642,200.48	-642,200.48	
18004140004002000000	รายการงบประมาณ งบดำเนินงาน	ค่าใช้จ่าย /งบส่วนราชการ	0.00	0	1,059,300.19	-1,059,300.19	
แผนงานยุทธศาสตร์เพื่อสนับสนุนด้านการสร้างความสามารถในการแข่งขัน			74,814,000.00	26,608,000.00	1,259,378.68	46,946,621.32	1.68
โครงการพัฒนาและส่งเสริมการท่องเที่ยวเชิงประวัติศาสตร์ศาสนาและวัฒนธรรม			74,814,000.00	26,608,000.00	1,259,378.68	46,946,621.32	1.68
18004270011002000000	งบดำเนินงาน	งบดำเนินงาน /งบส่วนราชการ	3,289,000.00	0.00	0.00	3,289,000.00	
18004270011003210001	อนุรักษ์และพัฒนาโบราณสถานเทวสถาน ตำบลประตูดุ้ย อำเภอพระนครศรีอยุธยา จังหวัดพระนครศรีอยุธยา	ที่ดิน/สิ่งก่อสร้าง /งบส่วนราชการ	2,000,000.00	0.00	0.00	2,000,000.00	0.00
18004270011003210002	ปรับปรุงพื้นที่บริเวณถนนเลียงหน้าพระตำหนักสิริยาลัย ตำบลประตูดุ้ย อำเภอพระนครศรีอยุธยา จังหวัดพระนครศรีอยุธยา	ที่ดิน/สิ่งก่อสร้าง /งบส่วนราชการ	4,300,000.00	0.00	0.00	4,300,000.00	0.00
18004270011003210003	บูรณะมณฑปจัตุรมุข วัดนางตะเคียน ตำบลคลองเงิน อำเภอเมืองสมุทรสงคราม จังหวัดสมุทรสงคราม	ที่ดิน/สิ่งก่อสร้าง /งบส่วนราชการ	3,870,000.00	3,033,000.00	534,951.36	302,048.64	13.82

รหัสงบประมาณ	ชื่อรหัสงบประมาณ	ชื่อแหล่งของเงิน	งบสุทธิ	ใบสั่งซื้อ/สัญญา	เบิกจ่าย	งบคงเหลือ	ร้อยละเบิกจ่าย
18004270011003210004	บูรณะและปรับปรุงภูมิทัศน์โบราณสถานวัดไชยวัฒนาราม ตำบลบ้านป้อม อำเภอพระนครศรีอยุธยา จังหวัดพระนครศรีอยุธยา	ที่ดิน/สิ่งก่อสร้าง /งบส่วนราชการ	4,970,000.00	0.00	0.00	4,970,000.00	0.00
18004270011003210005	ปรับปรุงซ่อมแซมอาคารเรือนไทยคุ้มขุนแผนและเรือนกัญญา ตำบลประตูชัย อำเภอพระนครศรีอยุธยา จังหวัดพระนครศรีอยุธยา	ที่ดิน/สิ่งก่อสร้าง /งบส่วนราชการ	10,000,000.00	0.00	0.00	10,000,000.00	0.00
18004270011003210006	ปรับปรุงถนนดินลูกรังรอบเมืองนอก อุทยานประวัติศาสตร์ศรีเทพ ตำบลศรีเทพ อำเภอศรีเทพ จังหวัดเพชรบูรณ์	ที่ดิน/สิ่งก่อสร้าง /งบส่วนราชการ	5,999,000.00	5,999,000.00	0.00	0.00	0.00
18004270011003210007	ชุดแต่งทางโบราณคดี เพื่อออกแบบบูรณะและปรับปรุงภูมิทัศน์กลุ่มโบราณสถานวัดสระบอน (ต.19) - วัดตระพังน้ำชาวด (ต.20) อุทยานประวัติศาสตร์ ตำบลเมืองเก่า อำเภอเมืองสุโขทัย จังหวัดสุโขทัย	ที่ดิน/สิ่งก่อสร้าง /งบส่วนราชการ	2,000,000.00	0.00	517,506.00	1,482,494.00	25.88
18004270011003210008	บูรณะและปรับปรุงภูมิทัศน์กลุ่มโบราณสถานด้านทิศตะวันตก (เขตอร์ญูญิก) อุทยานประวัติศาสตร์ ตำบลเมืองเก่า อำเภอเมืองสุโขทัย จังหวัดสุโขทัย	ที่ดิน/สิ่งก่อสร้าง /งบส่วนราชการ	7,250,000.00	0.00	0.00	7,250,000.00	0.00
18004270011003210009	บูรณะและปรับปรุงภูมิทัศน์กลุ่มโบราณสถานเขาพระบาทใหญ่ อุทยานประวัติศาสตร์ ตำบลเมืองเก่า อำเภอเมืองสุโขทัย จังหวัดสุโขทัย	ที่ดิน/สิ่งก่อสร้าง /งบส่วนราชการ	3,000,000.00	0.00	0.00	3,000,000.00	0.00
18004270011003210010	เสริมผิวจราจรแบบแอสฟัลต์ติกคอนกรีต ถนนสายประตูอ้อ - วัดป่าสัก อุทยานประวัติศาสตร์ ตำบลเมืองเก่า อำเภอเมืองสุโขทัย จังหวัดสุโขทัย	ที่ดิน/สิ่งก่อสร้าง /งบส่วนราชการ	4,950,000.00	0.00	0.00	4,950,000.00	0.00
18004270011003210011	เสริมความมั่นคงส่วยอดพระปรางค์ และศึกษาวิเคราะห์เพื่อกำหนดแนวทางการอนุรักษ์และพัฒนาโบราณสถานวัดพระศรีรัตนมหาธาตุเขลียง อุทยานประวัติศาสตร์ศรีสัชนาลัย อำเภอศรีสัชนาลัย จังหวัดสุโขทัย	ที่ดิน/สิ่งก่อสร้าง /งบส่วนราชการ	3,100,000.00	0.00	2,050.00	3,097,950.00	0.07
18004270011003210012	ปรับปรุงศูนย์บริการข้อมูลนักท่องเที่ยวอุทยานประวัติศาสตร์กำแพงเพชร (หลังเก่า) ตำบลหนองปลิง อำเภอเมืองกำแพงเพชร จังหวัดกำแพงเพชร	ที่ดิน/สิ่งก่อสร้าง /งบส่วนราชการ	1,266,000.00	1,266,000.00	0.00	0.00	0.00
18004270011003210013	ปรับปรุงห้องปฏิบัติการนำเข้า และสืบค้นเอกสารจดหมายเหตุด้านสารสนเทศ และสิ่งก่อสร้างประกอบ หอจดหมายเหตุแห่งชาติเฉลิมพระเกียรติฯ เชียงใหม่ ตำบลสุเทพ อำเภอเมืองเชียงใหม่ จังหวัดเชียงใหม่	ที่ดิน/สิ่งก่อสร้าง /งบส่วนราชการ	2,000,000.00	0.00	50,584.00	1,949,416.00	2.53
18004270011003210014	ปรับปรุงแก้ไขนิทรรศการถาวรและอาคารพิพิธภัณฑ์สถานแห่งชาติ พระพุทธชินราช	ที่ดิน/สิ่งก่อสร้าง /งบส่วนราชการ	750,000.00	750,000.00	0.00	0.00	รายการที่เคยถูกพับไป
18004270011003220001	บูรณะพระอุโบสถ วัดโปรดเกศเชษฐาราม ตำบลทรงคนอง อำเภอพระประแดง จังหวัดสมุทรปราการ	ที่ดิน/สิ่งก่อสร้าง /งบส่วนราชการ	16,070,000.00	15,560,000.00	154,287.32	355,712.68	0.96
<b>แผนงานยุทธศาสตร์ปรับเปลี่ยนค่านิยมและวัฒนธรรม</b>			<b>795,957,900.00</b>	<b>168,089,564.70</b>	<b>172,977,995.19</b>	<b>454,890,340.11</b>	<b>21.73</b>
<b>โครงการพัฒนาความร่วมมือและเชื่อมโยง ด้านศิลปวัฒนธรรมกับประเทศอาเซียน</b>			<b>3,950,700.00</b>	<b>30,927.60</b>	<b>3,223,546.11</b>	<b>696,226.29</b>	<b>81.59</b>
18004290006002000000	งบดำเนินงาน	งบดำเนินงาน /งบส่วนราชการ	88,218.00	0	0	88,218.00	

รหัสงบประมาณ	ชื่อรหัสงบประมาณ	ชื่อแหล่งของเงิน	งบสุทธิ	ใบสั่งซื้อ/สัญญา	เบิกจ่าย	งบคงเหลือ	ร้อยละเบิกจ่าย
18004290006003120001	ซ่อมบำรุงเรือสำรวจโบราณคดีใต้น้ำ กองโบราณคดีใต้น้ำ ตำบลบางกะจะ อำเภอเมืองจันทบุรี จังหวัดจันทบุรี	ครุภัณฑ์ /งบส่วนราชการ	2,099,982.00	0	2,099,982.00	0	100.00
18004290006005000001	ค่าใช้จ่ายในการปฏิบัติการของศูนย์โบราณคดีใต้น้ำอาเซียน	งบรายจ่ายอื่น /งบส่วนราชการ	1,762,500.00	30,927.60	1,123,564.11	608,008.29	63.75
โครงการศูนย์สร้างสรรค์และพัฒนาอุตสาหกรรมวัฒนธรรมไทย			710,257,200.00	149,216,868.40	155,968,685.23	405,071,646.37	21.96
18004290007002000000	งบดำเนินงาน	งบดำเนินงาน /งบส่วนราชการ	436,000.00	0	0	436,000.00	
18004290007003110001	เครื่องตัดหญ้าแบบข้อแข็ง 10 เครื่อง	ครุภัณฑ์ /งบส่วนราชการ	95,000.00	0	95,000.00	0	100.00
18004290007003110002	เครื่องตัดหญ้าแบบล้อจักรยาน 5 เครื่อง	ครุภัณฑ์ /งบส่วนราชการ	60,000.00	0	60,000.00	0	100.00
18004290007003110003	พัดลมระบายอากาศ ขนาด 40 นิ้ว จำนวน 8 เครื่อง	ครุภัณฑ์ /งบส่วนราชการ	241,631.68	0	0	241,631.68	0.00
18004290007003210001	พัฒนาและเพิ่มศักยภาพโรงละครแห่งชาติ แขวงพระบรมมหาราชวัง เขตพระนคร กรุงเทพฯ	ที่ดิน/สิ่งก่อสร้าง /งบส่วนราชการ	4,300,000.00	1,408,001.00	2,149,733.00	742,266.00	49.99
18004290007003210002	พัฒนาและเพิ่มศักยภาพโรงละครแห่งชาติภาคตะวันตก จังหวัดสุพรรณบุรี ตำบลสนามชัย อำเภอเมืองสุพรรณบุรี จังหวัดสุพรรณบุรี	ที่ดิน/สิ่งก่อสร้าง /งบส่วนราชการ	2,230,000.00	61,750.00	1,256,915.13	911,334.87	56.36
18004290007003210003	พัฒนาและเพิ่มศักยภาพโรงละครแห่งชาติภาคตะวันออกเฉียงเหนือจังหวัดนครราชสีมา ตำบลโคกกรวด อำเภอเมืองนครราชสีมา จังหวัดนครราชสีมา	ที่ดิน/สิ่งก่อสร้าง /งบส่วนราชการ	1,847,000.00	0	897,470.60	949,529.40	48.59
18004290007003210004	อนุรักษ์และพัฒนาอุทยานประวัติศาสตร์พระนครคีรี ตำบลคลองกระแซง อำเภอเมืองเพชรบุรี จังหวัดเพชรบุรี	ที่ดิน/สิ่งก่อสร้าง /งบส่วนราชการ	6,000,000.00	29,750.00	2,298,903.70	3,671,346.30	38.32
18004290007003210005	อนุรักษ์และพัฒนาอุทยานประวัติศาสตร์เมืองสิงห์ ตำบลสิงห์ อำเภอไทรโยค จังหวัดกาญจนบุรี	ที่ดิน/สิ่งก่อสร้าง /งบส่วนราชการ	5,000,000.00	0	1,975,083.89	3,024,916.11	39.50
18004290007003210006	อนุรักษ์และพัฒนาอุทยานประวัติศาสตร์พระนครคีรีอยุธยา ตำบลประตู่ชัย อำเภอพระนครศรีอยุธยา จังหวัดพระนครศรีอยุธยา	ที่ดิน/สิ่งก่อสร้าง /งบส่วนราชการ	29,845,000.00	71,053.56	12,902,695.27	16,871,251.17	43.23
18004290007003210007	อนุรักษ์และพัฒนาอุทยานประวัติศาสตร์ศรีเทพ ตำบลศรีเทพ อำเภอศรีเทพ จังหวัดเพชรบูรณ์	ที่ดิน/สิ่งก่อสร้าง /งบส่วนราชการ	10,500,000.00	0	5,243,137.47	5,256,862.53	49.93
18004290007003210008	อนุรักษ์และพัฒนาอุทยานประวัติศาสตร์สุโขทัย ตำบลเมืองเก่า อำเภอเมืองสุโขทัย จังหวัดสุโขทัย	ที่ดิน/สิ่งก่อสร้าง /งบส่วนราชการ	18,000,000.00	0	7,680,103.01	10,319,896.99	42.67
18004290007003210009	อนุรักษ์และพัฒนาอุทยานประวัติศาสตร์ศรีสัชนาลัย ตำบลศรีสัชนาลัย อำเภอศรีสัชนาลัย จังหวัดสุโขทัย	ที่ดิน/สิ่งก่อสร้าง /งบส่วนราชการ	11,000,000.00	0	3,938,976.42	7,061,023.58	35.81
18004290007003210010	อนุรักษ์และพัฒนาอุทยานประวัติศาสตร์กำแพงเพชร ตำบลหนองปลิง อำเภอเมืองกำแพงเพชร จังหวัดกำแพงเพชร	ที่ดิน/สิ่งก่อสร้าง /งบส่วนราชการ	12,000,000.00	0	5,583,587.93	6,416,412.07	46.53



รหัสงบประมาณ	ชื่อรหัสงบประมาณ	ชื่อแหล่งของเงิน	งบสุทธิ	ใบสั่งซื้อ/สัญญา	เบิกจ่าย	งบคงเหลือ	ร้อยละเบิกจ่าย
18004290007003210011	อนุรักษ์และพัฒนาอุทยานประวัติศาสตร์ภูพระบาท ตำบลเมืองพาน อำเภอบ้านผือ จังหวัดอุดรธานี	ที่ดิน/สิ่งก่อสร้าง /งบส่วนราชการ	7,000,000.00	0	2,639,272.13	4,360,727.87	37.70
18004290007003210012	อนุรักษ์และพัฒนาอุทยานประวัติศาสตร์พิมาย ตำบลในเมือง อำเภอพิมาย จังหวัดนครราชสีมา	ที่ดิน/สิ่งก่อสร้าง /งบส่วนราชการ	5,400,000.00	33,180.00	2,377,685.93	2,989,134.07	44.03
18004290007003210013	อนุรักษ์และพัฒนาอุทยานประวัติศาสตร์พนมรุ้ง ตำบลตาเป๊ก อำเภอเฉลิมพระเกียรติ จังหวัดบุรีรัมย์	ที่ดิน/สิ่งก่อสร้าง /งบส่วนราชการ	7,000,000.00	20,000.00	2,958,978.09	4,021,021.91	42.27
18004290007003210014	ปรับปรุงทัศนอาคารกรมศิลปากร แขวงพระบรมมหาราชวัง เขตพระนคร กรุงเทพมหานคร	ที่ดิน/สิ่งก่อสร้าง /งบส่วนราชการ	0	0	0	0	เปลี่ยนแปลงรายการ
18004290007003210015	บูรณะปฏิสังขรณ์พระอุโบสถและปรับปรุงพื้นที่โบราณสถาน วัดยานนาวา แขวงยานนาวา เขตสาทร กรุงเทพฯ	ที่ดิน/สิ่งก่อสร้าง /งบส่วนราชการ	3,930,000.00	0	0	3,930,000.00	0.00
18004290007003210016	ปรับปรุงการจัดแสดงนิทรรศการถาวรอาคารพลับพลาจตุรมุข พิพิธภัณฑสถานแห่งชาติ จันทรเกษม ตำบลหัวรอ อำเภอพระนครศรีอยุธยา จังหวัดพระนครศรีอยุธยา	ที่ดิน/สิ่งก่อสร้าง /งบส่วนราชการ	454,300.00	0	9,941.28	444,358.72	2.19
18004290007003210017	ปรับปรุงระบบน้ำเพื่อสาธารณูปโภคภายในพิพิธภัณฑสถานแห่งชาติ จันทรเกษม ตำบลหัวรอ อำเภอพระนครศรีอยุธยา จังหวัดพระนครศรีอยุธยา	ที่ดิน/สิ่งก่อสร้าง /งบส่วนราชการ	2,497,000.00	0	0	2,497,000.00	0.00
18004290007003210018	สำรวจศึกษาภาพเขียนสีอุทยานประวัติศาสตร์ภูพระบาทและความสัมพันธ์กับแหล่งภาพเขียนสีในลุ่มน้ำโขง ตำบลเมืองพาน อำเภอบ้านผือ จังหวัดอุดรธานี	ที่ดิน/สิ่งก่อสร้าง /งบส่วนราชการ	300,000.00	0	13,080.00	286,920.00	4.36
18004290007003210019	อนุรักษ์และพัฒนาอุทยานประวัติศาสตร์ดึกดำบรรพ์ ตำบลโคกสูง อำเภอโคกสูง จังหวัดสระแก้ว	ที่ดิน/สิ่งก่อสร้าง /งบส่วนราชการ	6,000,000.00	1,325,626.00	2,040,993.32	2,633,380.68	34.02
18004290007003210020	ปรับปรุงและบำรุงรักษาอาคารกรมศิลปากร เทเวศร์ แขวงวังชิรพยาบาล เขตดุสิต กรุงเทพฯ	ที่ดิน/สิ่งก่อสร้าง /งบส่วนราชการ	1,000,000.00	12,733.00	51,781.58	935,485.42	5.18
18004290007003210021	โครงการอนุรักษ์และพัฒนาอาคารนิทรรศการถาวรพิพิธภัณฑสถานแห่งชาติ หอศิลป์	ที่ดิน/สิ่งก่อสร้าง /งบส่วนราชการ	5,000,000.00	0	5,000,000.00	0	รายการที่เคยถูกพับไป
18004290007003220001	อนุรักษ์และพัฒนาวัดนิเวศธรรมประวัติราชวรวิหาร ตำบลบ้านเลน อำเภอบางปะอิน จังหวัดพระนครศรีอยุธยา	ที่ดิน/สิ่งก่อสร้าง /งบส่วนราชการ	30,200,000.00	0	0	30,200,000.00	0.00
18004290007003220002	อนุรักษ์และเคลื่อนย้ายโบราณวัตถุ ศิลปวัตถุ เพื่อพัฒนาการจัดแสดง แขวงพระบรมมหาราชวัง เขตพระนคร กรุงเทพฯ	ที่ดิน/สิ่งก่อสร้าง /งบส่วนราชการ	15,000,000.00	3,046,340.00	3,473,125.90	8,480,534.10	23.15
18004290007003220003	บำรุงรักษาอาคารคลังกลางเก็บโบราณวัตถุ ศิลปวัตถุ ตำบลคลองห้า อำเภอกองหลวง จังหวัดปทุมธานี	ที่ดิน/สิ่งก่อสร้าง /งบส่วนราชการ	11,758,368.32	3,292,150.00	6,277,593.63	2,188,624.69	53.39

รหัสงบประมาณ	ชื่อรหัสงบประมาณ	ชื่อแหล่งของเงิน	งบสุทธิ	ใบสั่งซื้อ/สัญญา	เบิกจ่าย	งบคงเหลือ	ร้อยละเบิกจ่าย
18004290007003220004	จัดสร้างพิพิธภัณฑ์สถานงานพระราชพิธีถวายพระเพลิงพระบรมศพพระบาทสมเด็จพระปรมินทรมหาภูมิพลอดุลยเดช บรมนาถบพิตร	ที่ดิน/สิ่งก่อสร้าง /งบส่วนราชการ	152,880,000.00	139,650,000.00	0	13,230,000.00	0.00
18004290007003220005	บูรณะพระระเบียงและวิหารคด วัดสุทัศนเทพวราราม แขวงวัดราชบพิธ เขตพระนคร กรุงเทพฯ	ที่ดิน/สิ่งก่อสร้าง /งบส่วนราชการ	59,787,000.00	0	0	59,787,000.00	0.00
18004290007003220006	ปรับปรุงและพัฒนาการจัดแสดงนิทรรศการถาวร พิพิธภัณฑ์สถานแห่งชาติ อุทอง ตำบลอุทอง อำเภออุทอง จังหวัดสุพรรณบุรี	ที่ดิน/สิ่งก่อสร้าง /งบส่วนราชการ	35,000,000.00	0	61,013.21	34,938,986.79	0.17
18004290007004100001	เงินอุดหนุนบูรณะและปรับปรุงภูมิทัศน์โบราณสถาน	อุดหนุนทั่วไป /งบสรก	258,096,400.00	0	83,017,600.00	175,078,800.00	32.17
18004290007005000001	ค่าใช้จ่ายในการอนุรักษ์โบราณวัตถุจากแหล่งเรือโบราณพนมสุรินทร์ด้วยวิธีการทางวิทยาศาสตร์	งบรายจ่ายอื่น /งบส่วนราชการ	750,000.00	84,000.00	335,772.90	330,227.10	44.77
18004290007005000002	ค่าใช้จ่ายในการจัดกิจกรรมเผยแพร่ประชาสัมพันธ์ พระราชวังบวรสถานมงคล (วังหน้า)	งบรายจ่ายอื่น /งบส่วนราชการ	1,500,000.00	0	881,518.40	618,481.60	58.77
18004290007005000003	ค่าใช้จ่ายในการจัดกิจกรรมเสริมสร้างให้พิพิธภัณฑ์สถานแห่งชาติเป็นแหล่งเรียนรู้	งบรายจ่ายอื่น /งบส่วนราชการ	1,399,500.00	0	656,760.98	742,739.02	46.93
18004290007005000004	ค่าใช้จ่ายในการพัฒนาและเพิ่มศักยภาพการบริการและอำนวยความสะดวกแก่นักท่องเที่ยว สำนักพิพิธภัณฑ์สถานแห่งชาติ	งบรายจ่ายอื่น /งบส่วนราชการ	3,750,000.00	182,284.84	2,091,961.46	1,475,753.70	55.79
<b>โครงการเทิดทูนสถาบันพระมหากษัตริย์และพระบรมวงศานุวงศ์</b>			<b>3,750,000.00</b>	<b>160,500.00</b>	<b>1,988,635.35</b>	<b>1,600,864.65</b>	<b>53.03</b>
18004290008005000001	ค่าใช้จ่ายในการจัดกิจกรรมเทิดทูนสถาบันพระมหากษัตริย์และพระบรมวงศานุวงศ์	งบรายจ่ายอื่น /งบส่วนราชการ	3,750,000.00	160,500.00	1,988,635.35	1,600,864.65	
<b>โครงการพัฒนาระบบข้อมูลเทคโนโลยีดิจิทัลด้านศาสนา ศิลปะและวัฒนธรรม</b>			<b>78,000,000.00</b>	<b>18,681,268.70</b>	<b>11,797,128.50</b>	<b>47,521,602.80</b>	<b>15.12</b>
18004290009002000000	งบดำเนินงาน	งบดำเนินงาน /งบส่วนราชการ	823,012.00	0	0	823,012.00	
18004290009005000001	ค่าใช้จ่ายในการพัฒนาการบริการห้องสมุดดิจิทัล หอสมุดแห่งชาติ	งบรายจ่ายอื่น /งบส่วนราชการ	28,176,988.00	2,587,608.70	4,844,491.30	20,744,888.00	17.19
18004290009005000002	ค่าใช้จ่ายในการพัฒนาระบบบริการเอกสารจดหมายเหตุเพื่อประชาชน	งบรายจ่ายอื่น /งบส่วนราชการ	29,500,000.00	15,225,280.00	6,207,857.20	8,066,862.80	21.04
18004290009005000003	ค่าใช้จ่ายในการพัฒนาระบบบริการข้อมูลแหล่งเรียนรู้ศิลปวัฒนธรรมเพื่อประชาชนผ่านเทคโนโลยี AR Code QR Code และ Virtual Reality	งบรายจ่ายอื่น /งบส่วนราชการ	19,500,000.00	868,380.00	744,780.00	17,886,840.00	3.82
<b>แผนงานพื้นฐานด้านพัฒนาและเสริมสร้างศักยภาพทรัพยากรมนุษย์</b>			<b>686,885,580.00</b>	<b>194,317,457.54</b>	<b>194,913,728.79</b>	<b>297,654,393.67</b>	<b>28.38</b>
<b>ผลผลิตที่ 1 มรดกทางศิลปวัฒนธรรมของชาติได้รับการอนุรักษ์</b>			<b>416,924,766.00</b>	<b>125,375,748.45</b>	<b>82,956,445.47</b>	<b>208,592,572.08</b>	<b>19.90</b>
18004350001002000000	รายการงบประมาณ งบดำเนินงาน	งบดำเนินงาน /งบส่วนราชการ	34,951,272.50	0	0	34,951,272.50	
18004350001002000000	รายการงบประมาณ งบดำเนินงาน	ค่าตอบแทน /งบส่วนราชการ	0	0	909,451.50	-909,451.50	
18004350001002000000	รายการงบประมาณ งบดำเนินงาน	ค่าใช้จ่าย /งบส่วนราชการ	0	1,431,310.28	7,846,571.71	-9,277,881.99	
18004350001002000000	รายการงบประมาณ งบดำเนินงาน	ค่าวัสดุ /งบส่วนราชการ	0	10,830.00	1,276,574.70	-1,287,404.70	

รหัสงบประมาณ	ชื่อรหัสงบประมาณ	ชื่อแหล่งของเงิน	งบสุทธิ	ใบสั่งซื้อ/สัญญา	เบิกจ่าย	งบคงเหลือ	ร้อยละเบิกจ่าย
18004350001002000000	รายการงบประมาณ งบดำเนินงาน	ค่าสาธารณูปโภค /งบสร	0	0	5,326,268.45	-5,326,268.45	
18004350001003110001	ชุดถังอากาศคู่ กองโบราณคดีใต้น้ำ ตำบลบางกะจะ อำเภอเมืองจันทบุรี จังหวัดจันทบุรี	ครุภัณฑ์ /งบส่วนราชการ	173,600.00	0	173,600.00	0	100.00
18004350001003110002	ตู้ควบคุมความชื้นและอุณหภูมิ (Dry-cabinet) กองโบราณคดีใต้น้ำ ตำบลบางกะจะ อำเภอเมืองจันทบุรี จังหวัดจันทบุรี	ครุภัณฑ์ /งบส่วนราชการ	87,500.00	0	87,500.00	0	100.00
18004350001003110003	เก้าอี้สำนักงานขาเหล็กแบบมีโซ้ค สำนักศิลปากรที่ 1 ราชบุรี ตำบลหน้าเมือง อำเภอเมืองราชบุรี จังหวัดราชบุรี	ครุภัณฑ์ /งบส่วนราชการ	49,000.00	0	49,000.00	0	100.00
18004350001003110004	โต๊ะทำงาน สำนักศิลปากรที่ 1 ราชบุรี ตำบลหน้าเมือง อำเภอเมืองราชบุรี จังหวัดราชบุรี	ครุภัณฑ์ /งบส่วนราชการ	16,000.00	0	16,000.00	0	100.00
18004350001003110005	เครื่องตัดหญ้า แบบข้อแข็ง สำนักศิลปากรที่ 2 สุพรรณบุรี ตำบลรั้วใหญ่ อำเภอเมืองสุพรรณบุรี จังหวัดสุพรรณบุรี	ครุภัณฑ์ /งบส่วนราชการ	57,000.00	0	57,000.00	0	100.00
18004350001003110006	รถเข็น 2 ล้อจักรยาน พิพิธภัณฑสถานแห่งชาติ นครนายก พระบรมชนกชลพัฒน์ ตำบลหินตั้ง อำเภอเมืองนครนายก จังหวัดนครนายก	ครุภัณฑ์ /งบส่วนราชการ	6,000.00	0	5,778.00	222	96.30
18004350001003110007	ถังดับเพลิง ชนิดสารสะอาด (ถังเขียว) พิพิธภัณฑสถานแห่งชาติ นครนายก พระบรมชนกชลพัฒน์ ตำบลหินตั้ง อำเภอเมืองนครนายก จังหวัดนครนายก	ครุภัณฑ์ /งบส่วนราชการ	21,600.00	0	21,400.00	200	99.07
18004350001003110008	ตู้เย็น ขนาด 13 คิวปิกฟุต สำนักศิลปากรที่ 5 ปราจีนบุรี ตำบลหน้าเมือง อำเภอเมืองปราจีนบุรี จังหวัดปราจีนบุรี	ครุภัณฑ์ /งบส่วนราชการ	18,500.00	0	17,500.00	1,000.00	94.59
18004350001003110009	เครื่องตัดหญ้า แบบข้อแข็ง อุทยานประวัติศาสตร์สตี๊กก๊อกรม ตำบลโคกสูง อำเภอโคกสูง จังหวัดสระแก้ว	ครุภัณฑ์ /งบส่วนราชการ	28,500.00	0	28,500.00	0	100.00
18004350001003110010	เครื่องตัดหญ้า แบบล้อจักรยาน อุทยานประวัติศาสตร์สตี๊กก๊อกรม ตำบลโคกสูง อำเภอโคกสูง จังหวัดสระแก้ว	ครุภัณฑ์ /งบส่วนราชการ	12,000.00	0	12,000.00	0	100.00
18004350001003110011	รถบรรทุก (ดีเซล) ขนาด 1 ตัน ปริมาตรกระบอกลูกไม่ต่ำกว่า 2,400 ซีซี หรือกำลังเครื่องยนต์สูงสุดไม่ต่ำกว่า 110 กิโลวัตต์ ขับเคลื่อน 4 ล้อแบบมีช่องว่างด้านหลัง คนขับ Cab สำนักศิลปากรที่ 6 สุโขทัย	ครุภัณฑ์ /งบส่วนราชการ	879,000.00	0	878,880.00	120	99.99
18004350001003110012	เครื่องปรับอากาศ แบบแยกส่วน แบบตั้งพื้นหรือแบบแขวน ขนาด 13,000 บีทียู สำนักศิลปากรที่ 6 สุโขทัย ตำบลเมืองเก่า อำเภอเมืองสุโขทัย จังหวัดสุโขทัย	ครุภัณฑ์ /งบส่วนราชการ	45,400.00	0	45,400.00	0	100.00
18004350001003110013	เครื่องปรับอากาศ แบบแยกส่วน แบบตั้งพื้นหรือแบบแขวน (ระบบ Inverter) ขนาด 36,000 บีทียู สำนักศิลปากรที่ 8 ขอนแก่น อำเภอเมืองขอนแก่น จังหวัดขอนแก่น	ครุภัณฑ์ /งบส่วนราชการ	148,200.00	0	148,200.00	0	100.00

รหัสงบประมาณ	ชื่อรหัสงบประมาณ	ชื่อแหล่งของเงิน	งบสุทธิ	ใบสั่งซื้อ/สัญญา	เบิกจ่าย	งบคงเหลือ	ร้อยละเบิกจ่าย
18004350001003110014	เครื่องตัดหญ้า แบบข้อแข็ง สำนักศิลปากรที่ 8 ขอนแก่น ตำบลในเมือง อำเภอเมืองขอนแก่น จังหวัดขอนแก่น	ครุภัณฑ์ /งบส่วนราชการ	95,000.00	0	95,000.00	0	100.00
18004350001003110015	ไม้สตัฟ แบบซีก สำนักศิลปากรที่ 8 ขอนแก่น ตำบลในเมือง อำเภอเมืองขอนแก่น จังหวัดขอนแก่น	ครุภัณฑ์ /งบส่วนราชการ	4,000.00	0	4,000.00	0	100.00
18004350001003110016	ชุดโต๊ะทำงานและเก้าอี้สำนักงาน สำนักศิลปากรที่ 11 สงขลา ตำบลพะวง อำเภอเมืองสงขลา จังหวัดสงขลา	ครุภัณฑ์ /งบส่วนราชการ	29,600.00	0	29,600.00	0	100.00
18004350001003110017	เครื่องปรับอากาศ แบบแยกส่วน แบบตั้งพื้นหรือแบบแขวน (ระบบ Inverter) ขนาด 30,000 บีทียู สำนักศิลปากรที่ 12 นครศรีธรรมราช	ครุภัณฑ์ /งบส่วนราชการ	42,600.00	0	40,600.00	2,000.00	95.31
18004350001003110018	เก้าอี้สำนักงาน แบบพนักพิงสูง สำนักศิลปากรที่ 12 นครศรีธรรมราช ตำบลในเมือง อำเภอเมืองนครศรีธรรมราช จังหวัดนครศรีธรรมราช	ครุภัณฑ์ /งบส่วนราชการ	3,800.00	0	3,790.00	10	99.74
18004350001003110019	โต๊ะทำงาน (โต๊ะ/ปลั๊ก) จำนวน 1 ตัว	ครุภัณฑ์ /งบส่วนราชการ	45,800.00	0	45,800.00	0	เหลือจ่าย
18004350001003110020	เก้าอี้ จำนวน 3 ตัว	ครุภัณฑ์ /งบส่วนราชการ	53,600.00	0	53,600.00	0	เหลือจ่าย
18004350001003120001	รถโดยสาร ขนาด 12 ที่นั่ง (ดีเซล) ปริมาตรกระบอกสูบไม่ต่ำกว่า 2,400 ซีซี หรือกำลังเครื่องยนต์สูงสุดไม่ต่ำกว่า 90 กิโลวัตต์ กองโบราณคดี	ครุภัณฑ์ /งบส่วนราชการ	1,358,000.00	1,357,500.00	0	500	0.00
18004350001003120002	เครื่องกำเนิดไฟฟ้า แบบ Marine Type กองโบราณคดีใต้น้ำ ตำบลบางกะจะ อำเภอเมืองจันทบุรี จังหวัดจันทบุรี	ครุภัณฑ์ /งบส่วนราชการ	1,875,977.50	1,875,977.50	0	0	0.00
18004350001003210001	สำรวจขึ้นทะเบียนนอกแบบ เขียนแบบ ประมาณราคา โบราณสถานและ/หรือแหล่งโบราณคดี	ที่ดิน/สิ่งก่อสร้าง /งบส่วนราชการ	12,000,000.00	2,766,800.00	1,469,382.37	7,763,817.63	12.24
18004350001003210002	บูรณะโบราณสถานฉุกฉินเร่่งด่วน กรมศิลปากร แขวงพระบรมมหาราชวัง เขตพระนคร กรุงเทพฯ	ที่ดิน/สิ่งก่อสร้าง /งบส่วนราชการ	26,500,000.00	2,011,000.00	441,450.00	24,047,550.00	1.67
18004350001003210003	อนุรักษ์จิตรกรรมและประติมากรรม แขวงพระบรมมหาราชวัง เขตพระนคร กรุงเทพฯ	ที่ดิน/สิ่งก่อสร้าง /งบส่วนราชการ	16,916,000.00	529,500.00	658,425.85	15,728,074.15	3.89
18004350001003210004	อนุรักษ์และพัฒนาเมืองโบราณดงละครเพื่อการท่องเที่ยวเชิงวัฒนธรรม ตำบลดงละคร อำเภอเมืองนครนายก จังหวัดนครนายก	ที่ดิน/สิ่งก่อสร้าง /งบส่วนราชการ	500,000.00	0	178,852.00	321,148.00	35.77
18004350001003210005	สำรวจขึ้นทะเบียนโบราณวัตถุ ศิลปวัตถุ ที่อยู่ในความครอบครองของวัดและเอกชน แขวงพระบรมมหาราชวัง เขตพระนคร กรุงเทพฯ	ที่ดิน/สิ่งก่อสร้าง /งบส่วนราชการ	1,300,000.00	0	404,738.75	895,261.25	31.13
18004350001003210006	ปรับปรุงและบำรุงรักษาโบราณสถานในเขตพื้นที่สำนักศิลปากรที่ 1 ราชบุรี ตำบลหน้าเมือง อำเภอเมืองราชบุรี จังหวัดราชบุรี	ที่ดิน/สิ่งก่อสร้าง /งบส่วนราชการ	3,400,000.00	636,000.00	1,005,796.40	1,758,203.60	29.58
18004350001003210007	ปรับปรุงและบำรุงรักษาโบราณสถานในเขตพื้นที่สำนักศิลปากรที่ 2 สุพรรณบุรี ตำบลรั้วใหญ่ อำเภอเมืองสุพรรณบุรี จังหวัดสุพรรณบุรี	ที่ดิน/สิ่งก่อสร้าง /งบส่วนราชการ	6,785,600.00	1,645,482.13	2,037,508.63	3,102,609.24	30.03

รหัสงบประมาณ	ชื่อรหัสงบประมาณ	ชื่อแหล่งของเงิน	งบสุทธิ	ใบสั่งซื้อ/สัญญา	เบิกจ่าย	งบคงเหลือ	ร้อยละเบิกจ่าย
18004350001003210008	ปรับปรุงและบำรุงรักษาโบราณสถานในเขตพื้นที่สำนักศิลปากรที่ 3 พระนครศรีอยุธยา ตำบลประจักษ์ อำเภพระนครศรีอยุธยา จังหวัดพระนครศรีอยุธยา	ที่ดิน/สิ่งก่อสร้าง /งบส่วนราชการ	12,000,000.00	900,000.00	2,975,250.06	8,124,749.94	24.79
18004350001003210009	อนุรักษ์และพัฒนาเมืองเก่าลพบุรี ตำบลท่าหิน อำเภอเมืองลพบุรี จังหวัดลพบุรี	ที่ดิน/สิ่งก่อสร้าง /งบส่วนราชการ	5,500,000.00	0	2,337,859.25	3,162,140.75	42.51
18004350001003210010	ปรับปรุงและบำรุงรักษาโบราณสถานในเขตพื้นที่สำนักศิลปากรที่ 4 ลพบุรี ตำบลท่าหิน อำเภอเมืองลพบุรี จังหวัดลพบุรี	ที่ดิน/สิ่งก่อสร้าง /งบส่วนราชการ	5,500,000.00	1,031,745.25	1,732,135.09	2,736,119.66	31.49
18004350001003210011	ปรับปรุงและบำรุงรักษาโบราณสถานในเขตพื้นที่สำนักศิลปากรที่ 5 ปราจีนบุรี ตำบลหน้าเมือง อำเภอเมืองปราจีนบุรี จังหวัดปราจีนบุรี	ที่ดิน/สิ่งก่อสร้าง /งบส่วนราชการ	3,000,000.00	990,294.00	1,164,075.06	845,630.94	38.80
18004350001003210012	ปรับปรุงและบำรุงรักษาโบราณสถานในเขตพื้นที่สำนักศิลปากรที่ 6 สุโขทัย ตำบลเมืองเก่า อำเภอเมืองสุโขทัย จังหวัดสุโขทัย	ที่ดิน/สิ่งก่อสร้าง /งบส่วนราชการ	5,000,000.00	1,397,610.00	2,245,749.94	1,356,640.06	44.91
18004350001003210013	ปรับปรุงและบำรุงรักษาโบราณสถานในเขตพื้นที่สำนักศิลปากรที่ 7 เชียงใหม่ ตำบลช้างเผือก อำเภอเมืองเชียงใหม่ จังหวัดเชียงใหม่	ที่ดิน/สิ่งก่อสร้าง /งบส่วนราชการ	13,000,000.00	5,927,458.00	5,481,109.67	1,591,432.33	42.16
18004350001003210014	ปรับปรุงและบำรุงรักษาโบราณสถานในเขตพื้นที่สำนักศิลปากรที่ 8 ขอนแก่น ตำบลในเมือง อำเภอเมืองขอนแก่น จังหวัดขอนแก่น	ที่ดิน/สิ่งก่อสร้าง /งบส่วนราชการ	6,000,000.00	2,840,320.01	2,698,441.37	461,238.62	44.97
18004350001003210015	ปรับปรุงและบำรุงรักษาโบราณสถานในเขตพื้นที่สำนักศิลปากรที่ 9 อุบลราชธานี ตำบลแจระแม อำเภอเมืองอุบลราชธานี จังหวัดอุบลราชธานี	ที่ดิน/สิ่งก่อสร้าง /งบส่วนราชการ	6,000,000.00	2,091,500.00	3,486,847.06	421,652.94	58.11
18004350001003210016	ปรับปรุงและบำรุงรักษาโบราณสถานในเขตพื้นที่สำนักศิลปากรที่ 10 นครราชสีมา ตำบลในเมือง อำเภอพิมาย จังหวัดนครราชสีมา	ที่ดิน/สิ่งก่อสร้าง /งบส่วนราชการ	15,434,400.00	117,698.06	6,230,588.91	9,086,113.03	40.37
18004350001003210017	ปรับปรุงและบำรุงรักษาโบราณสถานในเขตพื้นที่สำนักศิลปากรที่ 11 สงขลา ตำบลพะวง อำเภอเมืองสงขลา จังหวัดสงขลา	ที่ดิน/สิ่งก่อสร้าง /งบส่วนราชการ	2,500,000.00	1,206,650.00	1,290,917.62	2,432.38	51.64
18004350001003210018	ปรับปรุงและบำรุงรักษาโบราณสถานในเขตพื้นที่สำนักศิลปากรที่ 12 นครศรีธรรมราช ตำบลในเมือง อำเภอเมืองนครศรีธรรมราช จังหวัดนครศรีธรรมราช	ที่ดิน/สิ่งก่อสร้าง /งบส่วนราชการ	4,500,000.00	398,530.00	1,497,914.10	2,603,555.90	33.29
18004350001003210019	อนุรักษ์และพัฒนาโบราณสถานกำแพงเมืองกาญจนบุรี ตำบลบ้านใต้ อำเภอเมืองกาญจนบุรี จังหวัดกาญจนบุรี	ที่ดิน/สิ่งก่อสร้าง /งบส่วนราชการ	2,700,000.00	2,700,000.00	0	0	0.00
18004350001003210020	อนุรักษ์และพัฒนาเมืองศรีมโหสถ ตำบลโคกปึก อำเภอศรีมโหสถ จังหวัดปราจีนบุรี	ที่ดิน/สิ่งก่อสร้าง /งบส่วนราชการ	2,200,000.00	0	921,989.00	1,278,011.00	41.91
18004350001003210021	อนุรักษ์และพัฒนาเมืองโบราณโนนเมือง ตำบลชุมแพ อำเภอชุมแพ จังหวัดขอนแก่น	ที่ดิน/สิ่งก่อสร้าง /งบส่วนราชการ	3,000,000.00	1,247,808.20	1,576,744.08	175,447.72	52.56
18004350001003210022	ขุดแต่งโบราณสถานปราสาทบ้านบุญใหญ่ ตำบลสูงเนิน อำเภอสูงเนิน จังหวัดนครราชสีมา	ที่ดิน/สิ่งก่อสร้าง /งบส่วนราชการ	2,800,000.00	2,633,000.00	33,760.00	133,240.00	1.21

รหัสงบประมาณ	ชื่อรหัสงบประมาณ	ชื่อแหล่งของเงิน	งบสุทธิ	ใบสั่งซื้อ/สัญญา	เบิกจ่าย	งบคงเหลือ	ร้อยละเบิกจ่าย
18004350001003210023	ศึกษาทางโบราณคดีเพื่อจัดลำดับอายุสมัยแหล่งผลิตเครื่องปั้นดินเผาประเภทเนื้อแกร่งในประเทศไทย กองโบราณคดี	ที่ดิน/สิ่งก่อสร้าง /งบส่วนราชการ	1,400,000.00	0	46,260.00	1,353,740.00	3.30
18004350001003210024	สำรวจและพัฒนาฐานข้อมูลเมืองโบราณที่มีคูน้ำ-คันดิน ในประเทศไทย เพื่อการอนุรักษ์และบูรณาการมรดกทางวัฒนธรรมของชาติอย่างยั่งยืน กองโบราณคดี	ที่ดิน/สิ่งก่อสร้าง /งบส่วนราชการ	800,000.00	126,000.00	297,241.20	376,758.80	37.16
18004350001003210025	สำรวจทำผังโบราณสถานและแหล่งโบราณคดี กองโบราณคดี แขวงวิริยาบาล เขตดุสิต กรุงเทพฯ	ที่ดิน/สิ่งก่อสร้าง /งบส่วนราชการ	3,000,000.00	125,000.00	375,000.00	2,500,000.00	12.50
18004350001003210026	ซ่อมแซมสระพิกัดน้ำ กองโบราณคดีใต้น้ำ ตำบลบางกะจะ อำเภอเมืองจันทบุรี จังหวัดจันทบุรี	ที่ดิน/สิ่งก่อสร้าง /งบส่วนราชการ	2,770,000.00	0	2,742,704.00	27,296.00	99.01
18004350001003210027	บูรณะโบราณสถานพระตำหนักปั้นหย่า วัดบวรนิเวศวิหาร แขวงบวรนิเวศ เขตพระนคร กรุงเทพฯ	ที่ดิน/สิ่งก่อสร้าง /งบส่วนราชการ	3,975,000.00	0	0	3,975,000.00	0.00
18004350001003210028	ขุดค้นและสำรวจแหล่งโบราณคดีสมัยก่อนประวัติศาสตร์ในบริเวณพื้นที่ภาคตะวันตกของประเทศไทย สำนักศิลปากรที่ 1 ราชบุรี	ที่ดิน/สิ่งก่อสร้าง /งบส่วนราชการ	1,000,000.00	0	317,745.00	682,255.00	31.77
18004350001003210029	อนุรักษ์และพัฒนาโบราณสถานพู่ทางนาค (โบราณสถานหมายเลข 2) ตำบลอุ้มทอง อำเภออุ้มทอง จังหวัดสุพรรณบุรี	ที่ดิน/สิ่งก่อสร้าง /งบส่วนราชการ	400,000.00	400,000.00	0	0	0.00
18004350001003210030	อนุรักษ์และพัฒนาโบราณสถานสระมะโนรา ตำบลท่าหิน อำเภอเมืองลพบุรี จังหวัดลพบุรี	ที่ดิน/สิ่งก่อสร้าง /งบส่วนราชการ	4,700,000.00	970,000.00	1,571,635.50	2,158,364.50	33.44
18004350001003210031	อนุรักษ์และพัฒนาโบราณสถานเจดีย์วัดม่อนจำศีล ตำบลพระบาท อำเภอเมืองลำปาง จังหวัดลำปาง	ที่ดิน/สิ่งก่อสร้าง /งบส่วนราชการ	3,930,000.00	1,965,000.00	1,965,000.00	0	50.00
18004350001003210032	อนุรักษ์และพัฒนาโบราณสถานวิหารพระพุทธไสยาสน์ วัดพระแก้วดอนเต้าสุชาดาราม ตำบลเวียงเหนือ อำเภอเมือง จังหวัดลำปาง	ที่ดิน/สิ่งก่อสร้าง /งบส่วนราชการ	5,210,000.00	3,907,500.00	1,302,500.00	0	25.00
18004350001003210033	อนุรักษ์และพัฒนาโบราณสถานวัดศรีอ้วน ตำบลนาคร้ว อำเภอแม่ทะ จังหวัดลำปาง	ที่ดิน/สิ่งก่อสร้าง /งบส่วนราชการ	4,780,000.00	2,388,000.00	1,851,684.70	540,315.30	38.74
18004350001003210034	ซ่อมแซมและปรับปรุงบ้านพักสำหรับเจ้าหน้าที่ สำนักศิลปากรที่ 8 ขอนแก่น ตำบลในเมือง อำเภอเมืองขอนแก่น จังหวัดขอนแก่น	ที่ดิน/สิ่งก่อสร้าง /งบส่วนราชการ	0	0	0	0	เปลี่ยนแปลงรายการ
18004350001003210035	สำรวจทางโบราณคดีชุมชนโบราณที่มีคูน้ำคันดินในพื้นที่จังหวัดขอนแก่น ตำบลในเมือง อำเภอเมืองขอนแก่น จังหวัดขอนแก่น	ที่ดิน/สิ่งก่อสร้าง /งบส่วนราชการ	800,000.00	0	141,652.78	658,347.22	17.71
18004350001003210036	บูรณะและปรับปรุงภูมิทัศน์อุโบสถ (สิม) วัดบูรณ ตำบลนางน้อย อำเภอนางน้อย จังหวัดขอนแก่น	ที่ดิน/สิ่งก่อสร้าง /งบส่วนราชการ	3,100,000.00	2,325,000.00	775,000.00	0	25.00
18004350001003210037	บูรณะอุโบสถ (สิม) วัดศรีโพธิ์ชัย ตำบลแสงภา อำเภอนาแห้ว จังหวัดเลย	ที่ดิน/สิ่งก่อสร้าง /งบส่วนราชการ	0	0	0	0	เปลี่ยนแปลงรายการ

รหัสงบประมาณ	ชื่อรหัสงบประมาณ	ชื่อแหล่งของเงิน	งบสุทธิ	ใบสั่งซื้อ/สัญญา	เบิกจ่าย	งบคงเหลือ	ร้อยละเบิกจ่าย
18004350001003210038	บูรณะอุโบสถ (ลิม) วัดศรีดัสสรากรม ตำบลตากแดด อำเภอตระการพืชผล จังหวัดอุบลราชธานี	ที่ดิน/สิ่งก่อสร้าง /งบส่วนราชการ	5,080,000.00	4,920,000.00	40,601.80	119,398.20	0.80
18004350001003210039	บูรณะและปรับปรุงภูมิทัศน์ปราสาทพนมวัน ตำบลบ้านโพธิ์ อำเภอเมืองนครราชสีมา จังหวัดนครราชสีมา	ที่ดิน/สิ่งก่อสร้าง /งบส่วนราชการ	3,000,000.00	0	1,243,237.65	1,756,762.35	41.44
18004350001003210040	บูรณะโบราณสถานปราสาทบ้านปรางค์ ตำบลนกออก อำเภอปักธงชัย จังหวัดนครราชสีมา	ที่ดิน/สิ่งก่อสร้าง /งบส่วนราชการ	7,899,416.00	6,939,000.00	845,856.00	114,560.00	10.71
18004350001003210041	ศึกษาวิจัยชุมชนโบราณมนุษย์ยุคก่อนประวัติศาสตร์สมัยเหล็กบริเวณต้นลำน้ำชีในเขตพื้นที่ ตำบลวังขมภู อำเภอหนองบัวแดง จังหวัดชัยภูมิ	ที่ดิน/สิ่งก่อสร้าง /งบส่วนราชการ	654,000.00	150,000.00	302,833.50	201,166.50	46.30
18004350001003210042	สำรวจและศึกษาเรื่องเมืองท่าและเส้นทางข้ามคาบสมุทรมุข สำนักศิลปากรที่ 11 สงขลา ตำบลพะวง อำเภอเมืองสงขลา จังหวัดสงขลา	ที่ดิน/สิ่งก่อสร้าง /งบส่วนราชการ	3,000,000.00	920,800.00	871,210.97	1,207,989.03	29.04
18004350001003210043	สำรวจ ขุดค้นเพื่อศึกษาเส้นทางข้ามคาบสมุทรมุขในภาคใต้ตอนบนของประเทศไทย สำนักศิลปากรที่ 12 นครศรีธรรมราช	ที่ดิน/สิ่งก่อสร้าง /งบส่วนราชการ	2,000,000.00	0	509,287.00	1,490,713.00	25.46
18004350001003210044	ศึกษาวิจัยพัฒนาการยุคก่อนประวัติศาสตร์บนคาบสมุทรมุขภาคใต้ สำนักศิลปากรที่ 12 นครศรีธรรมราช	ที่ดิน/สิ่งก่อสร้าง /งบส่วนราชการ	1,500,000.00	0	401,277.00	1,098,723.00	26.75
18004350001003210045	อนุรักษ์และพัฒนาโบราณสถานวัดมงคลสุทราวาส ตำบลท้ายช้าง อำเภอเมืองพังงา จังหวัดพังงา	ที่ดิน/สิ่งก่อสร้าง /งบส่วนราชการ	6,190,000.00	5,065,400.00	1,034,038.00	90,562.00	16.70
18004350001003210046	บูรณะโบราณสถานเมืองโบราณเวียงสระ ตำบลเวียงสระ อำเภอเวียงสระ จังหวัดสุราษฎร์ธานี	ที่ดิน/สิ่งก่อสร้าง /งบส่วนราชการ	4,200,000.00	4,000,000.00	41,938.00	158,062.00	1.00
18004350001003210047	บูรณะโบราณสถานวัดสมุหนิมิต ตำบลพุมเรียง อำเภอไชยา จังหวัดสุราษฎร์ธานี	ที่ดิน/สิ่งก่อสร้าง /งบส่วนราชการ	1,500,000.00	1,400,000.00	13,578.00	86,422.00	0.91
18004350001003210048	บูรณะและปรับปรุงอาคารคลุมวิหารวัดเจติยหลวง ตำบลเวียง อำเภอเชียงแสน จังหวัดเชียงราย	ที่ดิน/สิ่งก่อสร้าง /งบส่วนราชการ	7,885,400.00	3,108,000.00	4,703,196.00	74,204.00	59.64
18004350001003210050	พัฒนาระบบสาธารณูปโภค ระบบไฟฟ้า อุทยานประวัติศาสตร์ภูพระบาท	ที่ดิน/สิ่งก่อสร้าง /งบส่วนราชการ	4,788,000.00	0	0	4,788,000.00	รายการที่เคยถูกพับไป
18004350001003210051	โครงการอนุรักษ์และพัฒนาอาคารนิทรรศการถาวรพิพิธภัณฑ์สถานแห่งชาติ หอศิลป์	ที่ดิน/สิ่งก่อสร้าง /งบส่วนราชการ	1,890,000.00	0	1,890,000.00	0	รายการที่เคยถูกพับไป
18004350001003220001	อนุรักษ์และพัฒนากำแพงเมืองฉะเชิงเทรา ตำบลหน้าเมือง อำเภอเมืองฉะเชิงเทรา จังหวัดฉะเชิงเทรา	ที่ดิน/สิ่งก่อสร้าง /งบส่วนราชการ	9,950,000.00	9,450,000.00	11,700.00	488,300.00	0.12
18004350001003220002	บูรณะปรับปรุงภูมิทัศน์และสิ่งอำนวยความสะดวกนักท่องเที่ยวโบราณสถานวัดโพธิ์ประทับช้าง อำเภอโพธิ์ประทับช้าง จังหวัดพิจิตร	ที่ดิน/สิ่งก่อสร้าง /งบส่วนราชการ	15,000,000.00	0	0	15,000,000.00	0.00

รหัสงบประมาณ	ชื่อรหัสงบประมาณ	ชื่อแหล่งของเงิน	งบสุทธิ	ใบสั่งซื้อ/สัญญา	เบิกจ่าย	งบคงเหลือ	ร้อยละเบิกจ่าย
18004350001003220003	อนุรักษ์และพัฒนาโบราณสถานคูเมือง - กำแพงเมืองสุพรรณบุรี ตำบลรั้วใหญ่ อำเภอเมืองสุพรรณบุรี จังหวัดสุพรรณบุรี	ที่ดิน/สิ่งก่อสร้าง /งบส่วนราชการ	26,800,000.00	26,067,085.02	487,869.60	245,045.38	1.82
18004350001003220004	บูรณะพระอุโบสถวัดคฤหบดี แขวงบางยี่ขัน เขตบางพลัด กรุงเทพมหานคร	ที่ดิน/สิ่งก่อสร้าง /งบส่วนราชการ	16,338,000.00	0	0	16,338,000.00	0.00
18004350001003220005	บูรณะอุโบสถ วัดกำแพงบางจาก แขวงบางจาก เขตภาษีเจริญ กรุงเทพมหานคร	ที่ดิน/สิ่งก่อสร้าง /งบส่วนราชการ	15,200,000.00	0	0	15,200,000.00	0.00
18004350001003220006	บูรณะศาลเจ้าเกียนอันเกง หลังที่ 1 แขวงวัดกัลยาณ์ เขตธนบุรี กรุงเทพมหานคร	ที่ดิน/สิ่งก่อสร้าง /งบส่วนราชการ	11,400,000.00	11,350,000.00	0	50,000.00	0.00
18004350001003220007	บูรณะโบราณสถานกุฏิสงฆ์วัดราชพิตรสถิตมหาสีมาราม แขวงวัดราชพิชิต เขตพระนคร กรุงเทพฯ	ที่ดิน/สิ่งก่อสร้าง /งบส่วนราชการ	14,522,000.00	0	0	14,522,000.00	0.00
18004350001003220008	บูรณะโบราณสถานพระอุโบสถวัดโสมนัสราชวรวิหาร แขวงวัดโสมนัส เขตป้อมปราบศัตรูพ่าย กรุงเทพฯ	ที่ดิน/สิ่งก่อสร้าง /งบส่วนราชการ	14,650,000.00	0	0	14,650,000.00	0.00
18004350001003220009	อนุรักษ์และพัฒนาศักยภาพแหล่งมรดกวัฒนธรรมในพื้นที่เวียงหนองล่อง สำนักศิลปากรที่ 7 เชียงใหม่ อำเภอเมืองเชียงใหม่ จังหวัดเชียงใหม่	ที่ดิน/สิ่งก่อสร้าง /งบส่วนราชการ	10,000,000.00	4,051,950.00	1,836,074.00	4,111,976.00	18.36
18004350001005000001	ค่าใช้จ่ายในการให้ความรู้ในการดูแลทรัพย์สินทางศิลปวัฒนธรรม	งบรายจ่ายอื่น /งบส่วนราชการ	375,000.00	0	0	375,000.00	0.00
18004350001005000002	ค่าใช้จ่ายในการจัดประชุม Indo - Pacific Prehistory Association (IPPA)	งบรายจ่ายอื่น /งบส่วนราชการ	700,000.00	0	295,775.20	404,224.80	42.25
<b>ผลผลิตที่ 2 ศิลปวัฒนธรรมได้รับการสร้างสรรค์ สืบสานและเผยแพร่</b>			<b>57,661,230.00</b>	<b>13,196,508.17</b>	<b>21,841,952.55</b>	<b>22,622,769.28</b>	<b>37.88</b>
18004350002002000000	รายการงบประมาณ งบดำเนินงาน	งบดำเนินงาน /งบส่วนราชการ	32,186,293.00	0	0	32,186,293.00	
18004350002002000000	รายการงบประมาณ งบดำเนินงาน	ค่าตอบแทน /งบส่วนราชการ	0	0	1,570,710.00	-1,570,710.00	
18004350002002000000	รายการงบประมาณ งบดำเนินงาน	ค่าใช้จ่าย /งบส่วนราชการ	0	1,797,681.17	10,286,107.19	-12,083,788.36	
18004350002002000000	รายการงบประมาณ งบดำเนินงาน	ค่าวัสดุ /งบส่วนราชการ	0	148,547.00	1,371,381.35	-1,519,928.35	
18004350002002000000	รายการงบประมาณ งบดำเนินงาน	ค่าสาธารณูปโภค /งบสร	0	0	3,995,967.21	-3,995,967.21	
18004350002003110001	กล้องถ่ายภาพดิจิทัลพร้อมเลนส์ถ่ายภาพขนาดทางยาวโฟกัส 24-120 mm สำนักบริหารกลาง กลุ่มเผยแพร่และประชาสัมพันธ์	ครุภัณฑ์ /งบส่วนราชการ	117,700.00	0	117,700.00	0	100.00
18004350002003110002	เลนส์ถ่ายภาพขนาดทางยาวโฟกัส 10-24 mm สำนักบริหารกลาง กลุ่มเผยแพร่และประชาสัมพันธ์	ครุภัณฑ์ /งบส่วนราชการ	30,000.00	0	28,491.50	1,508.50	94.97
18004350002003110003	แฟลชถ่ายภาพสำหรับกล้องดิจิทัล สำนักบริหารกลาง กลุ่มเผยแพร่และประชาสัมพันธ์	ครุภัณฑ์ /งบส่วนราชการ	18,000.00	0	18,000.00	0	100.00
18004350002003110004	เครื่องตัดหญ้า แบบขับเคลื่อน โรงละครแห่งชาติภาคตะวันตก จังหวัดสุพรรณบุรี	ครุภัณฑ์ /งบส่วนราชการ	9,500.00	0	9,500.00	0	100.00
18004350002003110005	รถยกไฮดรอลิคแบบลาก (Hand Pallet) สำนักช่างสิบหมู่ ตำบลศาลายา อำเภอพุทธมณฑล จังหวัดนครปฐม	ครุภัณฑ์ /งบส่วนราชการ	31,200.00	0	31,200.00	0	100.00



รหัสงบประมาณ	ชื่อรหัสงบประมาณ	ชื่อแหล่งของเงิน	งบสุทธิ	ใบสั่งซื้อ/สัญญา	เบิกจ่าย	งบคงเหลือ	ร้อยละเบิกจ่าย
18004350002003120001	รถโดยสาร ขนาด 12 ที่นั่ง (ดีเซล) ปริมาตรกระบอกสูบไม่ต่ำกว่า 2,400 ซีซี หรือกำลังเครื่องยนต์สูงสุดไม่ต่ำกว่า 90 กิโลวัตต์ สำนักช่างสิบหมู่	ครุภัณฑ์ /งบส่วนราชการ	1,358,000.00	1,356,980.00	0	1,020.00	0.00
18004350002003120002	รถโดยสาร ขนาด 12 ที่นั่ง (ดีเซล) ปริมาตรกระบอกสูบไม่ต่ำกว่า 2,400 ซีซี หรือกำลังเครื่องยนต์สูงสุดไม่ต่ำกว่า 90 กิโลวัตต์ สำนักบริหารกลาง กลุ่มแผนงาน โครงการและวิเทศสัมพันธ์	ครุภัณฑ์ /งบส่วนราชการ	1,358,000.00	0	0	1,358,000.00	0.00
18004350002003210001	ปรับปรุงและบำรุงรักษาอาคารสำนักช่างสิบหมู่ ตำบลศาลายา อำเภอพุทธมณฑล จังหวัดนครปฐม	ที่ดิน/สิ่งก่อสร้าง /งบส่วนราชการ	3,940,000.00	1,595,300.00	1,126,822.42	1,217,877.58	28.60
18004350002003210002	ปรับปรุงอาคารประติมากรรม สำนักช่างสิบหมู่ ตำบลศาลายา อำเภอพุทธมณฑล จังหวัดนครปฐม	ที่ดิน/สิ่งก่อสร้าง /งบส่วนราชการ	8,930,000.00	8,298,000.00	0	632,000.00	0.00
18004350002003210003	ปรับปรุงอาคารศิลปะประยุกต์ สำนักช่างสิบหมู่ ตำบลศาลายา อำเภอพุทธมณฑล จังหวัดนครปฐม	ที่ดิน/สิ่งก่อสร้าง /งบส่วนราชการ	5,000,000.00	0	0	5,000,000.00	0.00
18004350002004100001	เงินอุดหนุนค่าบำรุงสมาชิกสถาบันระหว่างประเทศ	อุดหนุนทั่วไป /งบสรก	614,500.00	0	438,891.94	175,608.06	71.42
18004350002005000001	ค่าใช้จ่ายในการส่งเสริม สร้างสรรค์ และเผยแพร่ งานศิลปกรรม สำนักช่างสิบหมู่	งบรายจ่ายอื่น /งบส่วนราชการ	450,000.00	0	296,347.00	153,653.00	65.85
18004350002005000002	ค่าใช้จ่ายในการจัดแสดงนาฏศิลป์และดนตรีสัญจรของสำนักการสังคีต	งบรายจ่ายอื่น /งบส่วนราชการ	3,450,000.00	0	2,382,797.25	1,067,202.75	69.07
18004350002005000003	ค่าใช้จ่ายในการเดินทางไปราชการต่างประเทศชั่วคราว	งบรายจ่ายอื่น /งบส่วนราชการ	168,037.00	0	168,036.69	0.31	เหลือจ่าย
<b>ผลผลิตที่ 3 แหล่งเรียนรู้และแหล่งศิลปวัฒนธรรมได้รับการพัฒนา</b>			<b>212,299,584.00</b>	<b>55,745,200.92</b>	<b>90,115,330.77</b>	<b>66,439,052.31</b>	<b>42.45</b>
18004350003002000000	รายการงบประมาณ งบดำเนินงาน	งบดำเนินงาน /งบส่วนราชการ	102,458,892.00	0	0	102,458,892.00	
18004350003002000000	รายการงบประมาณ งบดำเนินงาน	ค่าตอบแทน /งบส่วนราชการ	0	0	4,516,215.00	-4,516,215.00	
18004350003002000000	รายการงบประมาณ งบดำเนินงาน	ค่าใช้สอย /งบส่วนราชการ	0	2,594,704.37	24,002,120.58	-26,596,824.95	
18004350003002000000	รายการงบประมาณ งบดำเนินงาน	ค่าวัสดุ /งบส่วนราชการ	0	180,676.35	4,605,890.14	-4,786,566.49	
18004350003002000000	รายการงบประมาณ งบดำเนินงาน	ค่าสาธารณูปโภค /งบสร	0	1,250,000.00	35,514,252.54	-36,764,252.54	
18004350003003110001	ชุดเครื่องเสียงเคลื่อนที่ พิพิธภัณฑสถานแห่งชาติ หอศิลป์ แขวงชนะสงคราม เขตพระนคร กรุงเทพฯ	ครุภัณฑ์ /งบส่วนราชการ	239,600.00	0	239,000.00	600	99.75
18004350003003110002	เครื่องปรับอากาศ แบบแยกส่วน แบบตั้งพื้นหรือแบบแขวน ขนาด 24,000 บีทียู พิพิธภัณฑสถานแห่งชาติ หอศิลป์ แขวงชนะสงคราม เขตพระนคร กรุงเทพฯ	ครุภัณฑ์ /งบส่วนราชการ	32,200.00	0	32,000.00	200	99.38
18004350003003110003	ตู้ไม้รับภัย พิพิธภัณฑสถานแห่งชาติ เรือพระราชพิธี แขวงอรุณอมรินทร์ เขตบางกอกน้อย กรุงเทพฯ	ครุภัณฑ์ /งบส่วนราชการ	23,000.00	0	23,000.00	0	100.00

รหัสงบประมาณ	ชื่อรหัสงบประมาณ	ชื่อแหล่งของเงิน	งบสุทธิ	ใบสั่งซื้อ/สัญญา	เบิกจ่าย	งบคงเหลือ	ร้อยละเบิกจ่าย
18004350003003110004	กล้องถ่ายภาพ DSLR พร้อมอุปกรณ์ สำนักหอจดหมายเหตุแห่งชาติ แขวงวชิรพยาบาล เขตดุสิต กรุงเทพฯ	ครุภัณฑ์ /งบส่วนราชการ	165,000.00	0	165,000.00	0	100.00
18004350003003110005	เครื่องควบคุมความชื้น สำนักหอจดหมายเหตุแห่งชาติ แขวงวชิรพยาบาล เขตดุสิต กรุงเทพฯ	ครุภัณฑ์ /งบส่วนราชการ	150,000.00	0	149,907.00	93	99.94
18004350003003110006	ชุดเครื่องเสียงกลางแจ้ง สำนักหอสมุดแห่งชาติ แขวงวชิรพยาบาล เขตดุสิต กรุงเทพฯ	ครุภัณฑ์ /งบส่วนราชการ	350,000.00	0	349,997.00	3	100.00
18004350003003110007	เครื่องมัลติมีเดียโปรเจคเตอร์ ระดับ XGA ขนาด 5,000 ANSI Lumens สำนักหอสมุดแห่งชาติ แขวงวชิรพยาบาล เขตดุสิต กรุงเทพฯ	ครุภัณฑ์ /งบส่วนราชการ	49,900.00	0	49,899.99	0.01	100.00
18004350003003110008	เครื่องดูดฝุ่น ขนาด 70 ลิตร พิพิธภัณฑสถานแห่งชาติ สุพรรณบุรี ตำบลสนามชัย อำเภอเมืองสุพรรณบุรี จังหวัดสุพรรณบุรี	ครุภัณฑ์ /งบส่วนราชการ	45,000.00	0	30,500.00	14,500.00	67.78
18004350003003110009	เครื่องดูดฝุ่น ขนาด 15 ลิตร พิพิธภัณฑสถานแห่งชาติ อุทอง ตำบลอุทอง อำเภออุทอง จังหวัดสุพรรณบุรี	ครุภัณฑ์ /งบส่วนราชการ	9,900.00	0	9,900.00	0	100.00
18004350003003110010	พัดลมตั้งพื้น ขนาด 16 นิ้ว พิพิธภัณฑสถานแห่งชาติ พระปฐมเจดีย์ ตำบลพระปฐมเจดีย์ อำเภอเมืองนครปฐม จังหวัดนครปฐม	ครุภัณฑ์ /งบส่วนราชการ	6,000.00	0	5,850.00	150	97.50
18004350003003110011	กล้องถ่ายภาพ ระบบดิจิทัล ความละเอียดไม่น้อยกว่า 20 ล้านพิกเซล พิพิธภัณฑสถานแห่งชาติ บ้านเก่า ตำบลบ้านเก่า อำเภอเมือง จังหวัดกาญจนบุรี	ครุภัณฑ์ /งบส่วนราชการ	25,000.00	0	25,000.00	0	100.00
18004350003003110012	เครื่องปรับอากาศ แบบแยกส่วน แบบตั้งพื้นหรือแบบแขวน (ระบบ Inverter) ขนาด 36,000 บีทียู หอสมุดแห่งชาติจังหวัดสุพรรณบุรี เฉลิมพระเกียรติ อำเภอเมืองสุพรรณบุรี จังหวัดสุพรรณบุรี	ครุภัณฑ์ /งบส่วนราชการ	98,800.00	0	98,800.00	0	100.00
18004350003003110013	ตู้สวิตช์บอร์ด (Main Distribute Board) หอสมุดแห่งชาติจังหวัดสุพรรณบุรี เฉลิมพระเกียรติ อำเภอเมืองสุพรรณบุรี จังหวัดสุพรรณบุรี	ครุภัณฑ์ /งบส่วนราชการ	334,300.00	0	334,300.00	0	100.00
18004350003003110014	ตู้ล็อคเกอร์ แบบ 9 ช่อง พิพิธภัณฑสถานแห่งชาติ อินทร์บุรี ตำบลอินทร์บุรี อำเภออินทร์บุรี จังหวัดสิงห์บุรี	ครุภัณฑ์ /งบส่วนราชการ	28,400.00	0	28,400.00	0	100.00
18004350003003110015	รถฟาร์มแทรกเตอร์ ชนิดขับเคลื่อน 4 ล้อ ขนาด 40 แรงม้า อุทยานประวัติศาสตร์ศรีเทพ ตำบลศรีเทพ อำเภอศรีเทพ จังหวัดเพชรบูรณ์	ครุภัณฑ์ /งบส่วนราชการ	533,000.00	0	532,000.00	1,000.00	99.81
18004350003003110016	เครื่องขยายเสียงแบบพกพาพร้อมไมโครโฟน พิพิธภัณฑสถานแห่งชาติ สมเด็จพระนารายณ์ ตำบลท่าหิน อำเภอเมืองลพบุรี จังหวัดลพบุรี	ครุภัณฑ์ /งบส่วนราชการ	30,000.00	0	28,800.00	1,200.00	96.00
18004350003003110017	โต๊ะประชุมพร้อมเก้าอี้ พิพิธภัณฑสถานแห่งชาติ ชัยนาทมุนี ตำบลชัยนาท อำเภอเมืองชัยนาท จังหวัดชัยนาท	ครุภัณฑ์ /งบส่วนราชการ	42,000.00	0	42,000.00	0	100.00

รหัสงบประมาณ	ชื่อรหัสงบประมาณ	ชื่อแหล่งของเงิน	งบสุทธิ	ใบสั่งซื้อ/สัญญา	เบิกจ่าย	งบคงเหลือ	ร้อยละเบิกจ่าย
18004350003003110018	เครื่องตัดหญ้า แบบล้อจักรยาน หอสมุดแห่งชาติรัชชังคลาภิเษก จันทบุรี ตำบลวัดใหม่ อำเภอเมืองจันทบุรี จังหวัดจันทบุรี	ครุภัณฑ์ /งบส่วนราชการ	12,000.00	0	12,000.00	0	100.00
18004350003003110019	รถบรรทุก (ดีเซล) ขนาด 1 ตัน ปริมาตรกระบอกสูบไม่ต่ำกว่า 2,400 ซีซี หรือกำลังเครื่องยนต์สูงสุดไม่ต่ำกว่า 110 กิโลวัตต์ ขับเคลื่อน 2 ล้อแบบดับเบิลแคว้น อุทยานประวัติศาสตร์ศรีสัตนาลัย	ครุภัณฑ์ /งบส่วนราชการ	850,000.00	0	837,500.00	12,500.00	98.53
18004350003003110020	เครื่องตัดหญ้า แบบล้อจักรยาน พิพิธภัณฑสถานแห่งชาติ रामคำแหง ตำบลเมืองเก่า อำเภอเมืองสุโขทัย จังหวัดสุโขทัย	ครุภัณฑ์ /งบส่วนราชการ	12,000.00	0	12,000.00	0	100.00
18004350003003110021	เครื่องตัดหญ้า แบบข้อแข็ง พิพิธภัณฑสถานแห่งชาติ रामคำแหง ตำบลเมืองเก่า อำเภอเมืองสุโขทัย จังหวัดสุโขทัย	ครุภัณฑ์ /งบส่วนราชการ	9,500.00	0	9,500.00	0	100.00
18004350003003110022	นาฬิกาข้อมือพร้อมอุปกรณ์ พิพิธภัณฑสถานแห่งชาติ กำแพงเพชร ตำบลในเมือง อำเภอเมืองกำแพงเพชร จังหวัดกำแพงเพชร	ครุภัณฑ์ /งบส่วนราชการ	21,000.00	0	21,000.00	0	100.00
18004350003003110023	กล้องถ่ายภาพระบบดิจิทัล พร้อมเลนส์ ความละเอียดไม่น้อยกว่า 24 ล้านพิกเซล พิพิธภัณฑสถานแห่งชาติ เชียงใหม่	ครุภัณฑ์ /งบส่วนราชการ	32,900.00	0	32,900.00	0	100.00
18004350003003110024	เครื่องตัดหญ้า แบบล้อจักรยาน พิพิธภัณฑสถานแห่งชาติ น่าน ตำบลในเวียง อำเภอเมืองน่าน จังหวัดน่าน	ครุภัณฑ์ /งบส่วนราชการ	24,000.00	0	24,000.00	0	100.00
18004350003003110025	นาฬิกาข้อมือ พิพิธภัณฑสถานแห่งชาติ บ้านเชียง ตำบลบ้านเชียง อำเภอหนองหาน จังหวัดอุดรธานี	ครุภัณฑ์ /งบส่วนราชการ	6,600.00	0	6,600.00	0	100.00
18004350003003110026	ตู้ทำน้ำร้อน-น้ำเย็น พิพิธภัณฑสถานแห่งชาติ บ้านเชียง ตำบลบ้านเชียง อำเภอหนองหาน จังหวัดอุดรธานี	ครุภัณฑ์ /งบส่วนราชการ	7,300.00	0	6,890.00	410	94.38
18004350003003110027	โต๊ะทำงาน หอสมุดแห่งชาติเฉลิมพระเกียรติสมเด็จพระนางเจ้าสิริกิติ์ พระบรมราชินีนาถ ตำบลในเมือง อำเภอเมืองนครพนม จังหวัดนครพนม	ครุภัณฑ์ /งบส่วนราชการ	5,600.00	0	5,600.00	0	100.00
18004350003003110028	เครื่องตัดหญ้า แบบข้อแข็ง อุทยานประวัติศาสตร์พนมรุ้ง ตำบลตาเป๊ก อำเภอเฉลิมพระเกียรติ จังหวัดบุรีรัมย์	ครุภัณฑ์ /งบส่วนราชการ	47,500.00	0	47,500.00	0	100.00
18004350003003110029	เครื่องทำน้ำเย็นแบบถังคว่ำ 1 ก๊อก พิพิธภัณฑสถานแห่งชาติ สุรินทร์ ตำบลเนินยาง อำเภอเมืองสุรินทร์ จังหวัดสุรินทร์	ครุภัณฑ์ /งบส่วนราชการ	4,000.00	0	4,000.00	0	100.00
18004350003003110030	กล้องถ่ายภาพ ระบบดิจิทัล ความละเอียดไม่น้อยกว่า 20 ล้านพิกเซล หอสมุดแห่งชาติเฉลิมพระเกียรติ ร.9 นครราชสีมา จังหวัดนครราชสีมา	ครุภัณฑ์ /งบส่วนราชการ	25,000.00	0	24,900.00	100	99.60

รหัสงบประมาณ	ชื่อรหัสงบประมาณ	ชื่อแหล่งของเงิน	งบสุทธิ	ใบสั่งซื้อ/สัญญา	เบิกจ่าย	งบคงเหลือ	ร้อยละเบิกจ่าย
18004350003003110031	กล้องถ่ายภาพ ระบบดิจิทัล ความละเอียดไม่น้อยกว่า 24 ล้านพิกเซลพร้อมขาตั้งกล้อง พิพิธภัณฑสถานแห่งชาติ สตุล ตำบลพินาน อำเภอเมืองสตุล จังหวัดสตุล	ครุภัณฑ์ /งบส่วนราชการ	40,000.00	0	39,900.00	100	99.75
18004350003003110032	เครื่องโปรเจคเตอร์ ระดับ XGA ขนาด 4,200 Ansi Lumens หอจดหมายเหตุแห่งชาติเฉลิมพระเกียรติสมเด็จพระนางเจ้าสิริกิติ์พระบรมราชินีนาถ ยะลา อำเภอเมืองยะลา จังหวัดยะลา	ครุภัณฑ์ /งบส่วนราชการ	52,000.00	0	51,000.00	1,000.00	98.08
18004350003003110033	รถเข็นเอกสารพื้นเหล็ก หอจดหมายเหตุแห่งชาติเฉลิมพระเกียรติสมเด็จพระนางเจ้าสิริกิติ์พระบรมราชินีนาถ ยะลา อำเภอเมืองยะลา จังหวัดยะลา	ครุภัณฑ์ /งบส่วนราชการ	7,800.00	0	7,680.00	120	98.46
18004350003003110034	พัดลมตั้งพื้น ขนาด 16 นิ้ว หอสมุดแห่งชาติกาญจนาภิเษก สงขลา ตำบลพะวง อำเภอเมืองสงขลา จังหวัดสงขลา	ครุภัณฑ์ /งบส่วนราชการ	37,500.00	0	37,500.00	0	100.00
18004350003003110035	นาฬิกายาม พร้อมอุปกรณ์ พิพิธภัณฑสถานแห่งชาติ ไชยา ตำบลเวียง อำเภอไชยา จังหวัดสุราษฎร์ธานี	ครุภัณฑ์ /งบส่วนราชการ	21,000.00	0	21,000.00	0	100.00
18004350003003110036	ตู้เก็บกุญแจ พิพิธภัณฑสถานแห่งชาติ ไชยา ตำบลเวียง อำเภอไชยา จังหวัดสุราษฎร์ธานี	ครุภัณฑ์ /งบส่วนราชการ	6,300.00	0	6,300.00	0	100.00
18004350003003110037	เครื่องคอมพิวเตอร์ สำหรับงานสำนักงาน*(จอขนาดไม่น้อยกว่า 21.5 นิ้ว) UPS800VA พร้อมติดตั้งชุดโปรแกรมระบบปฏิบัติการ	ครุภัณฑ์ /งบส่วนราชการ	1,550,430.00	1,550,430.00	0	0	0.00
18004350003003110038	เครื่องคอมพิวเตอร์ สำหรับงานประมวลผล แบบที่ 1 *(จอขนาดไม่น้อยกว่า 21.5 นิ้ว)	ครุภัณฑ์ /งบส่วนราชการ	2,490,960.00	2,490,960.00	0	0	0.00
18004350003003110039	เครื่องคอมพิวเตอร์ สำหรับงานประมวลผล แบบที่ 2 *(จอขนาดไม่น้อยกว่า 21.5 นิ้ว)	ครุภัณฑ์ /งบส่วนราชการ	1,829,700.00	1,829,700.00	0	0	0.00
18004350003003110040	เครื่องพิมพ์ เลเซอร์ หรือ LED ขาวดำ ชนิด Network แบบที่ 1 (28 หน้า/นาที) กรมศิลปากร แขวงพระบรมมหาราชวัง เขตดุสิต กรุงเทพฯ	ครุภัณฑ์ /งบส่วนราชการ	89,000.00	43,870.00	0	45,130.00	0.00
18004350003003110041	เครื่องสำรองไฟฟ้า ขนาด 800 VA กรมศิลปากร แขวงพระบรมมหาราชวัง เขตพระนคร กรุงเทพฯ	ครุภัณฑ์ /งบส่วนราชการ	125,000.00	77,575.00	0	47,425.00	0.00
18004350003003110042	ถังเก็บน้ำ	ครุภัณฑ์ /งบส่วนราชการ	15,515.00	0	15,515.00	0	เหลือจ่าย
18004350003003110043	เครื่องปั้มน้ำแบบจุ่ม จำนวน 5เครื่อง	ครุภัณฑ์ /งบส่วนราชการ	21,000.00	0	21,000.00	0	เหลือจ่าย
18004350003003110044	เครื่องคอมพิวเตอร์ตั้งโต๊ะ พร้อมระบบปฏิบัติการฯ	ครุภัณฑ์ /งบส่วนราชการ	25,800.00	0	25,800.00	0	เหลือจ่าย
18004350003003110045	เครื่องทำน้ำเย็นแบบขวดคว่ำ 1 ก๊อก	ครุภัณฑ์ /งบส่วนราชการ	4,990.00	0	4,990.00	0	เหลือจ่าย
18004350003003110046	เครื่องคอมพิวเตอร์ตั้งโต๊ะ พร้อมระบบปฏิบัติการฯ	ครุภัณฑ์ /งบส่วนราชการ	25,800.00	0	25,800.00	0	เหลือจ่าย
18004350003003110047	ตู้แช่แข็ง จำนวน 1 ตู้	ครุภัณฑ์ /งบส่วนราชการ	103,000.00	0	0	103,000.00	เหลือจ่าย

รหัสงบประมาณ	ชื่อรหัสงบประมาณ	ชื่อแหล่งของเงิน	งบสุทธิ	ใบสั่งซื้อ/สัญญา	เบิกจ่าย	งบคงเหลือ	ร้อยละเบิกจ่าย
18004350003003110048	เครื่องปริ้นเตอร์	ครุภัณฑ์ / งบส่วนราชการ	18,500.00	0	18,500.00	0	เหลือจ่าย
18004350003003110049	เครื่องพิมพ์เลเซอร์มัลติฟังก์ชันสี จำนวน 2 เครื่อง	ครุภัณฑ์ / งบส่วนราชการ	30,000.00	0	0	30,000.00	เหลือจ่าย
18004350003003110050	เครื่องพิมพ์เลเซอร์ขาวดำ จำนวน 1 เครื่อง	ครุภัณฑ์ / งบส่วนราชการ	8,900.00	0	0	8,900.00	เหลือจ่าย
18004350003003110051	เครื่องพิมพ์เลเซอร์ขาวดำ จำนวน 1 เครื่อง	ครุภัณฑ์ / งบส่วนราชการ	13,890.00	0	0	13,890.00	เหลือจ่าย
18004350003003110052	เครื่องคอมพิวเตอร์ จำนวน 2 เครื่อง	ครุภัณฑ์ / งบส่วนราชการ	51,600.00	0	0	51,600.00	เหลือจ่าย
18004350003003110053	เครื่องสำรองไฟ จำนวน 2 เครื่อง	ครุภัณฑ์ / งบส่วนราชการ	3,300.00	0	0	3,300.00	เหลือจ่าย
18004350003003120001	รถโดยสาร ขนาด 12 ที่นั่ง (ดีเซล) ปริมาตรกระบอกสูบไม่ต่ำกว่า 2,400 ซีซี หรือกำลังเครื่องยนต์สูงสุดไม่ต่ำกว่า 90 กิโลวัตต์ พิพิธภัณฑสถานแห่งชาติ กายจนาภิเษก ตำบลคลองห้า อำเภอคลองหลวง จังหวัดปทุมธานี	ครุภัณฑ์ / งบส่วนราชการ	1,358,000.00	1,357,500.00	0	500	0.00
18004350003003120002	รถพาร์มแทรกเตอร์ ชนิดขับเคลื่อน 4 ล้อ ขนาด 85 แรงม้า อุทยานประวัติศาสตร์เมืองสิงห์ ตำบลสิงห์ อำเภอไทรโยค จังหวัดกาญจนบุรี	ครุภัณฑ์ / งบส่วนราชการ	11,800.00	0	0	11,800.00	0.00
18004350003003120003	รถบรรทุก (ดีเซล) ขนาด 6 ตัน 6 ล้อ ปริมาตรกระบอกสูบไม่ต่ำกว่า 6,000 ซีซี หรือกำลังเครื่องยนต์สูงสุดไม่ต่ำกว่า 170 กิโลวัตต์ แบบบรรทุกน้ำ อุทยานประวัติศาสตร์พระนครศรีอยุธยา ตำบลประตู่ชัย อำเภอพระนครศรีอยุธยา จังหวัดพระนครศรีอยุธยา	ครุภัณฑ์ / งบส่วนราชการ	2,563,000.00	0	0	2,563,000.00	0.00
18004350003003120004	รถพาร์มแทรกเตอร์ ชนิดขับเคลื่อน 4 ล้อ ขนาด 85 แรงม้า อุทยานประวัติศาสตร์กำแพงเพชร อำเภอเมือง จังหวัดกำแพงเพชร	ครุภัณฑ์ / งบส่วนราชการ	825,460.00	0	790,000.00	35,460.00	95.70
18004350003003120005	รถบรรทุก (ดีเซล) ขนาด 1 ตัน ปริมาตรกระบอกสูบไม่ต่ำกว่า 2,400 ซีซี หรือกำลังเครื่องยนต์สูงสุดไม่ต่ำกว่า 110 กิโลวัตต์ ขับเคลื่อน 4 ล้อแบบดับเบิ้ลแควบ พิพิธภัณฑสถานแห่งชาติ เชียงแสน จังหวัดเชียงราย	ครุภัณฑ์ / งบส่วนราชการ	970,000.00	0	970,000.00	0	100.00
18004350003003120006	รถพาร์มแทรกเตอร์ ชนิดขับเคลื่อน 4 ล้อ ขนาดไม่ต่ำกว่า 75 แรงม้า	ครุภัณฑ์ / งบส่วนราชการ	1,152,000.00	0	0	1,152,000.00	0.00
18004350003003210001	ปรับปรุงและบำรุงรักษาอาคารหอสมุดแห่งชาติ แขวงวิชิรพยาบาล เขตดุสิต กรุงเทพ	ที่ดิน/สิ่งก่อสร้าง / งบส่วนราชการ	11,897,000.00	6,164,570.75	5,722,217.06	10,212.19	48.10
18004350003003210002	ปรับปรุงและบำรุงรักษาแหล่งมรดกโลกบ้านเชียงเพื่อการอนุรักษ์และการท่องเที่ยว พิพิธภัณฑสถานแห่งชาติ บ้านเชียง	ที่ดิน/สิ่งก่อสร้าง / งบส่วนราชการ	1,650,000.00	73,347.50	539,986.04	1,036,666.46	32.73
18004350003003210003	อนุรักษ์ซ่อมแซมบานประตูและหน้าต่างประดับมุกพระวิหารหลวง วัดราชประดิษฐสถิตมหาสีมาราม แขวงพระบรมมหาราชวัง เขตพระนคร กรุงเทพฯ	ที่ดิน/สิ่งก่อสร้าง / งบส่วนราชการ	1,400,000.00	189,000.00	697,744.04	513,255.96	49.84
18004350003003210004	ปรับปรุงอาคารกองบัญชาการรัฐบาลมณฑลราชบุรี (สำนักงานพิพิธภัณฑสถานแห่งชาติ ราชบุรี) ตำบลหน้าเมือง อำเภอเมืองราชบุรี จังหวัดราชบุรี	ที่ดิน/สิ่งก่อสร้าง / งบส่วนราชการ	2,773,000.00	2,212,780.00	436,361.81	123,858.19	15.74
18004350003003210005	ปรับปรุงระบบไฟฟ้าในพื้นที่ส่วนบริการนักท่องเที่ยวอุทยานประวัติศาสตร์เมืองสิงห์ ตำบลสิงห์ อำเภอไทรโยค จังหวัดกาญจนบุรี	ที่ดิน/สิ่งก่อสร้าง / งบส่วนราชการ	750,000.00	0	661,949.08	88,050.92	88.26

รหัสงบประมาณ	ชื่อรหัสงบประมาณ	ชื่อแหล่งของเงิน	งบสุทธิ	ใบสั่งซื้อ/สัญญา	เบิกจ่าย	งบคงเหลือ	ร้อยละเบิกจ่าย
18004350003003210006	ปรับปรุงระบบไฟฟ้าภายในพิพิธภัณฑ์สถานแห่งชาติ อุทอง ตำบลอุทอง อำเภอกู่ทอง จังหวัดสุพรรณบุรี	ที่ดิน/สิ่งก่อสร้าง /งบส่วนราชการ	5,000,000.00	0	0	5,000,000.00	0.00
18004350003003210007	ปรับปรุงบ้านพักข้าราชการ (อาคารแฟลต 15 ยูนิต) หอสมุดแห่งชาติจังหวัดสุพรรณบุรี เฉลิมพระเกียรติ อำเภอมืองสุพรรณบุรี จังหวัดสุพรรณบุรี	ที่ดิน/สิ่งก่อสร้าง /งบส่วนราชการ	2,452,000.00	1,886,600.00	494,732.18	70,667.82	20.18
18004350003003210008	ชุดศึกษาทางโบราณคดี กลุ่มโบราณสถานเขาค้างสระแก้ว อุทยานประวัติศาสตร์ศรีเทพ อำเภอสรีเทพ จังหวัดเพชรบูรณ์	ที่ดิน/สิ่งก่อสร้าง /งบส่วนราชการ	3,000,000.00	0	1,550,353.66	1,449,646.34	51.68
18004350003003210009	สำรวจเก็บหลักฐานกลุ่มโบราณสถานบวรารทางทิศตะวันตกของโบราณสถานเขาค้างนอก อุทยานประวัติศาสตร์ศรีเทพ อำเภอสรีเทพ จังหวัดเพชรบูรณ์	ที่ดิน/สิ่งก่อสร้าง /งบส่วนราชการ	1,000,000.00	0	388,113.60	611,886.40	38.81
18004350003003210010	ปรับปรุงส่วนสำนักงาน ห้องประชุมและสิ่งอำนวยความสะดวก พิพิธภัณฑ์สถานแห่งชาติ ปราจีนบุรี ตำบลหน้าเมือง อำเภอมืองปราจีนบุรี จังหวัดปราจีนบุรี	ที่ดิน/สิ่งก่อสร้าง /งบส่วนราชการ	5,380,000.00	5,179,200.00	40,813.63	159,986.37	0.76
18004350003003210011	ซ่อมแซมอาคารหอจดหมายเหตุแห่งชาติเฉลิมพระเกียรติสมเด็จพระบรมโอรสาธิราชฯ สยามมกุฎราชกุมาร พระยา อำเภอมืองพระยา จังหวัดพระยา	ที่ดิน/สิ่งก่อสร้าง /งบส่วนราชการ	1,100,000.00	0	0	1,100,000.00	0.00
18004350003003210012	ปรับปรุงภูมิทัศน์หอสมุดแห่งชาติรัชชังคลาภิเษก เชียงใหม่ ตำบลหายยา อำเภอมืองเชียงใหม่ จังหวัดเชียงใหม่	ที่ดิน/สิ่งก่อสร้าง /งบส่วนราชการ	683,600.00	0	0	683,600.00	0.00
18004350003003210013	ปรับปรุงอาคารหอสมุดแห่งชาติเฉลิมพระเกียรติ ร.9 นครราชสีมา ตำบลในเมือง อำเภอมืองนครราชสีมา จังหวัดนครราชสีมา	ที่ดิน/สิ่งก่อสร้าง /งบส่วนราชการ	726,400.00	0	211,781.80	514,618.20	29.15
18004350003003210014	บูรณะเสริมความมั่นคงกำแพงด้านทิศตะวันตก อุทยานประวัติศาสตร์ พิมาย	ที่ดิน/สิ่งก่อสร้าง /งบส่วนราชการ	1,216,250.00	0	0	1,216,250.00	เหลือจ่าย
18004350003003220001	ปรับปรุงส่วนจัดแสดงนิทรรศการพิพิธภัณฑ์สถานแห่งชาติ พิมาย ตำบลในเมือง อำเภอมืองนครราชสีมา จังหวัดนครราชสีมา	ที่ดิน/สิ่งก่อสร้าง /งบส่วนราชการ	23,483,271.00	23,000,000.00	140,125.00	343,146.00	0.60
18004350003003220002	พัฒนาและเพิ่มศักยภาพอาคารจัดแสดงพิพิธภัณฑ์สถานแห่งชาติ นครศรีธรรมราช ตำบลในเมือง อำเภอมืองนครศรีธรรมราช จังหวัดนครศรีธรรมราช	ที่ดิน/สิ่งก่อสร้าง /งบส่วนราชการ	15,000,000.00	0	0	15,000,000.00	0.00
18004350003004100001	เงินอุดหนุนค่าใช้จ่ายกิจกรรมเครือข่ายระดับชาติด้านการอนุรักษ์และเผยแพร่เอกสารมรดกภูมิปัญญาไทยของคณะกรรมการแห่งชาติว่าด้วยแผนงานความทรงจำแห่งโลก	อุดหนุนทั่วไป /งบสรก	300,000.00	0	50,500.00	249,500.00	16.83
18004350003005000001	ค่าใช้จ่ายในการพัฒนาและส่งเสริมการเรียนรู้ของหอสมุดแห่งชาติ	งบรายจ่ายอื่น /งบส่วนราชการ	1,462,500.00	219,951.95	631,040.84	611,507.21	43.15
18004350003005000002	ค่าใช้จ่ายอนุรักษ์การจัดเก็บหนังสือเอกสารต้นฉบับของใช้ส่วนพระองค์ในสมเด็จพระยาตำราจราชานุภาพ	งบรายจ่ายอื่น /งบส่วนราชการ	375,000.00	0	840	374,160.00	0.22
18004350003005000003	ค่าใช้จ่ายในการติดตามโบราณวัตถุของไทยในต่างประเทศ	งบรายจ่ายอื่น /งบส่วนราชการ	225,000.00	0	3,100.00	221,900.00	1.38
18004350003005000004	ค่าใช้จ่ายในการประเมินคุณค่า จัดหมวดหมู่จัดทำเครื่องมือช่วยค้น และซ่อมสแกนรักษาเอกสารจดหมายเหตุ เพื่อบริการประชาชนทั่วประเทศ	งบรายจ่ายอื่น /งบส่วนราชการ	2,250,000.00	1,065,590.00	374,310.00	810,100.00	16.64

รหัสงบประมาณ	ชื่อรหัสงบประมาณ	ชื่อแหล่งของเงิน	งบสุทธิ	ใบสั่งซื้อ/สัญญา	เบิกจ่าย	งบคงเหลือ	ร้อยละเบิกจ่าย
18004350003005000005	ค่าใช้จ่ายในการพัฒนาแหล่งเรียนรู้ทางวัฒนธรรมด้านจดหมายเหตุ	งบรายจ่ายอื่น / งบส่วนราชการ	700,000.00	584,755.00	60,909.75	54,335.25	8.70
18004350003005000006	ค่าใช้จ่ายในการอนุรักษ์จัดเก็บหนังสือ วารสาร หนังสือพิมพ์ และเอกสารโบราณของหอสมุดแห่งชาติ (หอสมุดแห่งชาติส่วนกลางและส่วนภูมิภาค)	งบรายจ่ายอื่น / งบส่วนราชการ	2,100,000.00	616,390.00	781,105.48	702,504.52	37.20
18004350003005000007	ค่าใช้จ่ายในการพัฒนาระบบสารสนเทศเฉพาะด้านมรดกทางศิลปวัฒนธรรม	งบรายจ่ายอื่น / งบส่วนราชการ	7,500,000.00	3,177,600.00	3,177,745.00	1,144,655.00	42.37
18004350003005000008	ค่าใช้จ่ายในการเดินทางไปราชการต่างประเทศชั่วคราว	งบรายจ่ายอื่น / งบส่วนราชการ	744,926.00	0	289,394.55	455,531.45	เหลือจ่าย