ผลการดำเนินงาน และผลการเบิกจ่ายงบประมาณ ประจำปีงบประมาณ พ.ศ. 2562 ของกรมศิลปากร



เอกสารชุดนี้ ตอบประเด็นตามตัวชี้วัดที่ O12 และ O20

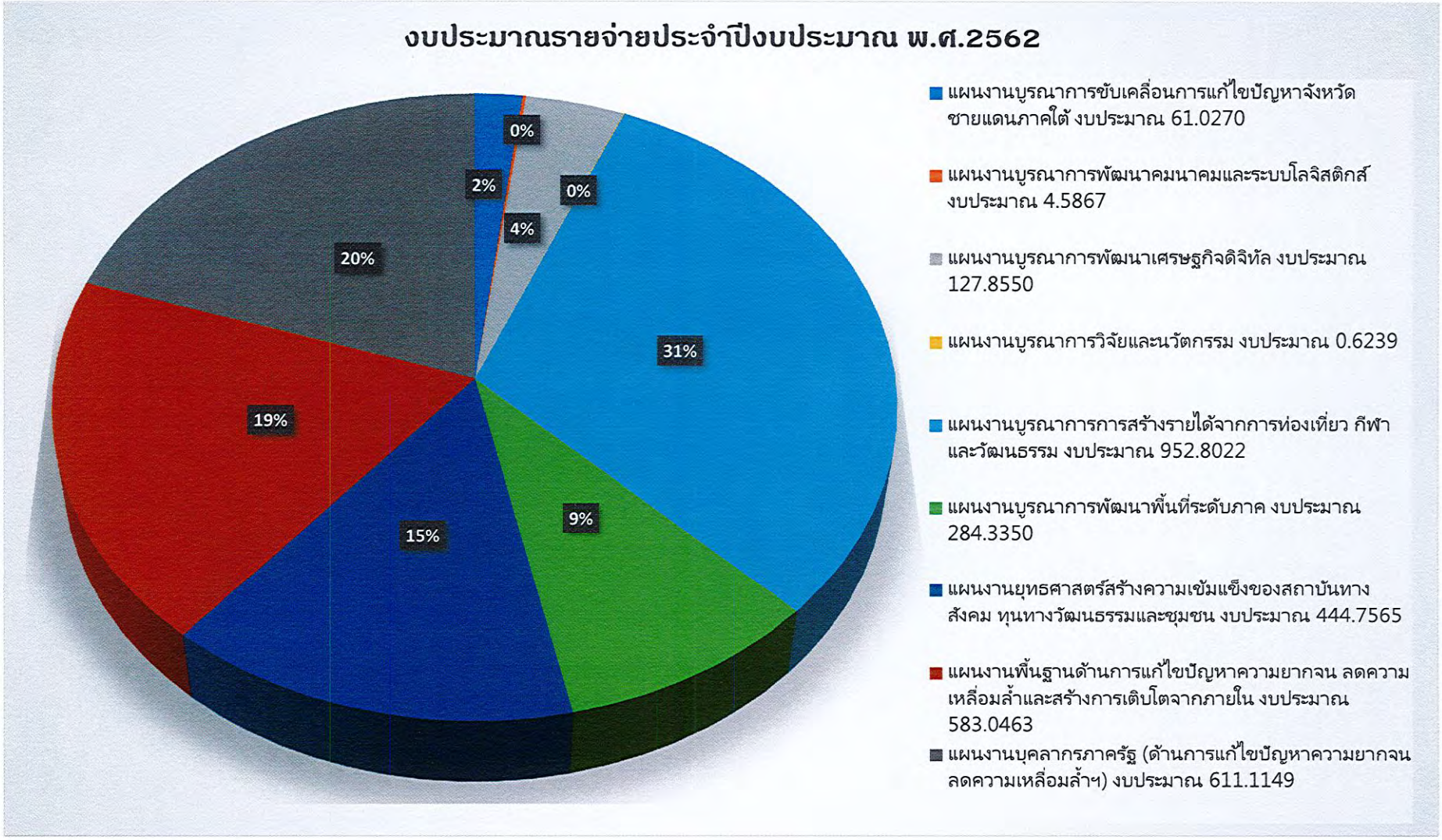
งบประมาณรายจ่ายประจำปีงบประมาณ พ.ศ.2562
0%
2%
0%
4%
20%
31%
19%
15%
9%
แผนงานบูรณาการขับเคลื่อนการแก้ไขปัญหาจังหวัดชายแดนภาคใต้ งบประมาณ 61.0270
แผนงานบูรณาการพัฒนาคมนาคมและระบบโลจิสติกส์ งบประมาณ 4.5867
แผนงานบูรณาการพัฒนาเศรษฐกิจดิจิทัล งบประมาณ 127.8550
แผนงานบูรณาการวิจัยและนวัตกรรม งบประมาณ 0.6239
แผนงานบูรณาการการสร้างรายได้จากการท่องเที่ยว กีฬา และวัฒนธรรม งบประมาณ 952.8022
แผนงานบูรณาการพัฒนาพื้นที่ระดับภาค งบประมาณ 284.3350
แผนงานยุทธศาสตร์สร้างความเข้มแข็งของสถาบันทางสังคม ทุนทางวัฒนธรรมและชุมชน งบประมาณ 444.7565
แผนงานพื้นฐานด้านการแก้ไขปัญหาความยากจน ลดความเหลื่อมล้ำและสร้างการเติบโตจากภายใน งบประมาณ 583.0463
แผนงานบุคลากรภาครัฐ (ด้านการแก้ไขปัญหาความยากจน ลดความเหลื่อมล้ำฯ) งบประมาณ 611.1149

รายงานผลการเบิกจ่าย ประจำปีงบประมาณ พ.ศ.2562

หน่วย : ล้านบาท

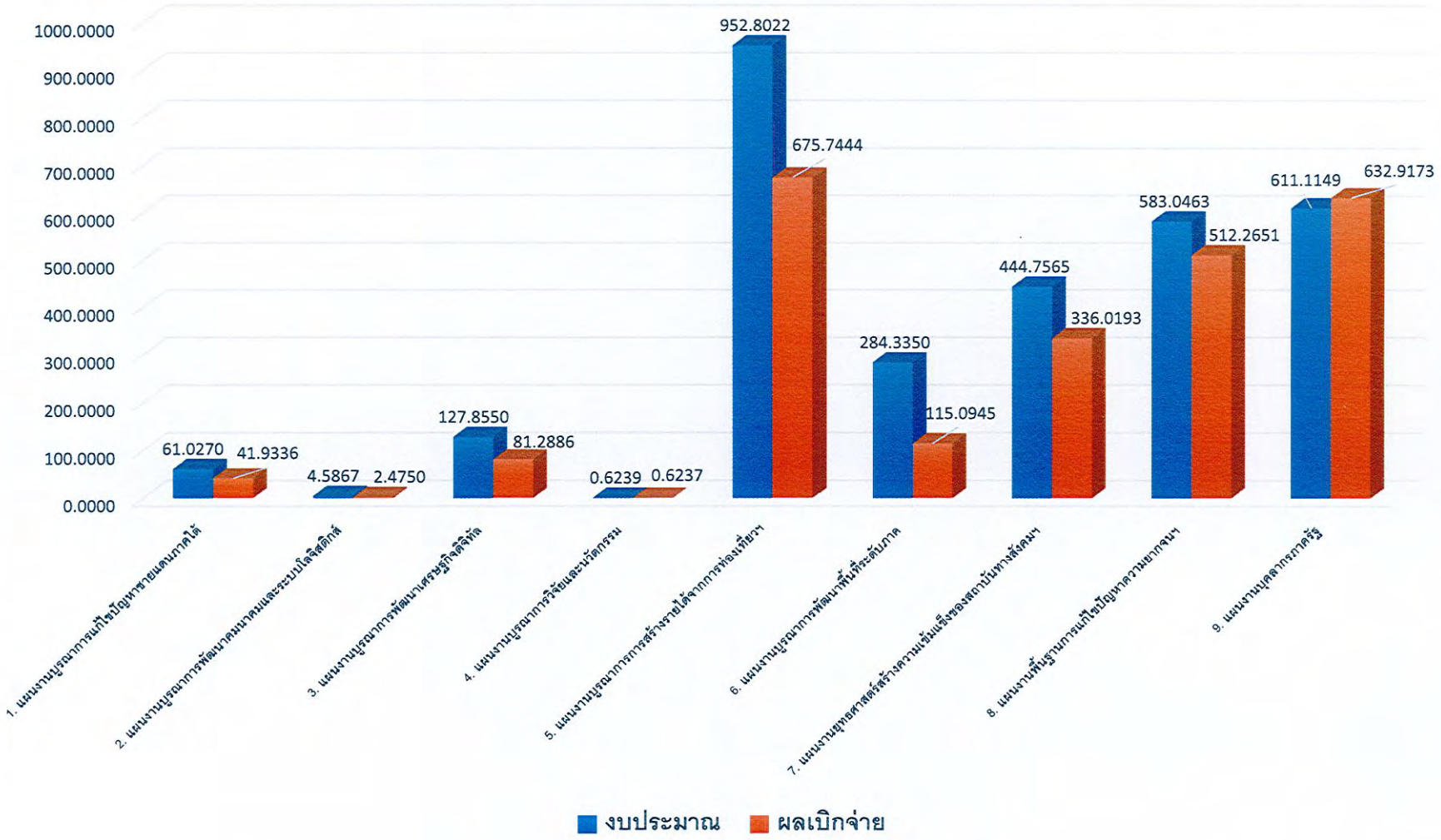

กรมศิลปากร

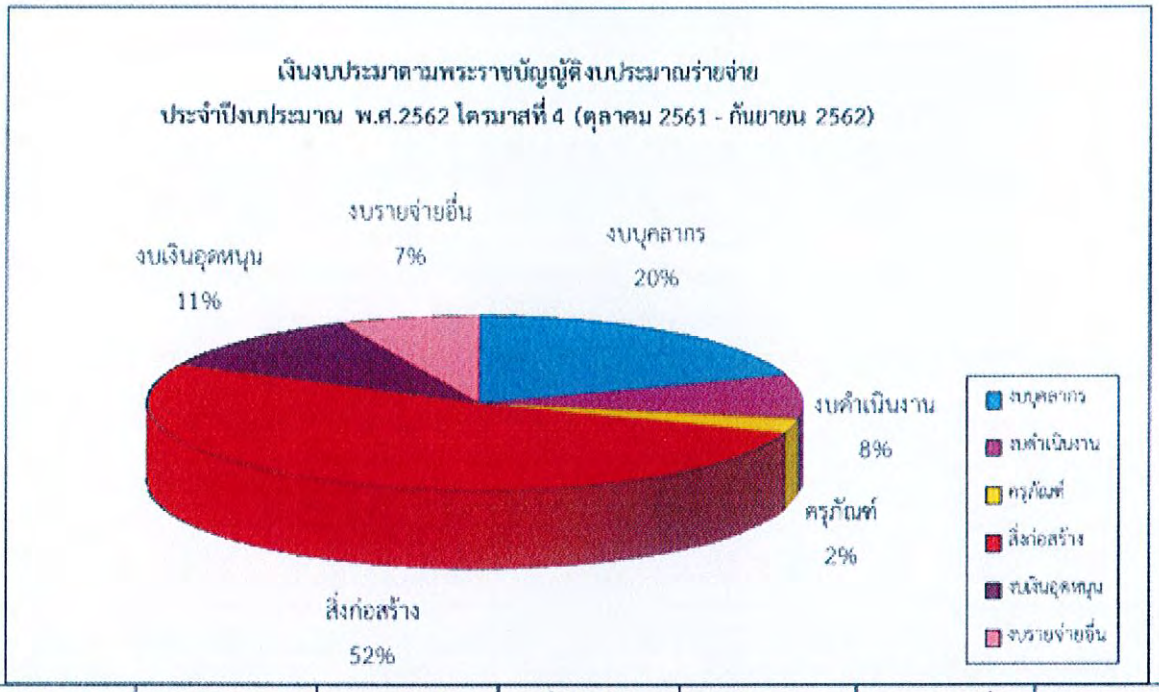

งบบุคลากร	งบดำเนินงาน	ครุภัณฑ์	สิ่งก่อสร้าง	งบเงินอุดหนุน	งบรายจ่ายอื่น	รวมงบประมาณ
605,022,300.00	252,986,600.00	79,805,600.00	1,585,257,700.00	337,441,000.00	209,634,300.00	3,070,147,500.00
19.71%	8.24%	2.60%	51.63%	10.99%	6.83%	100%

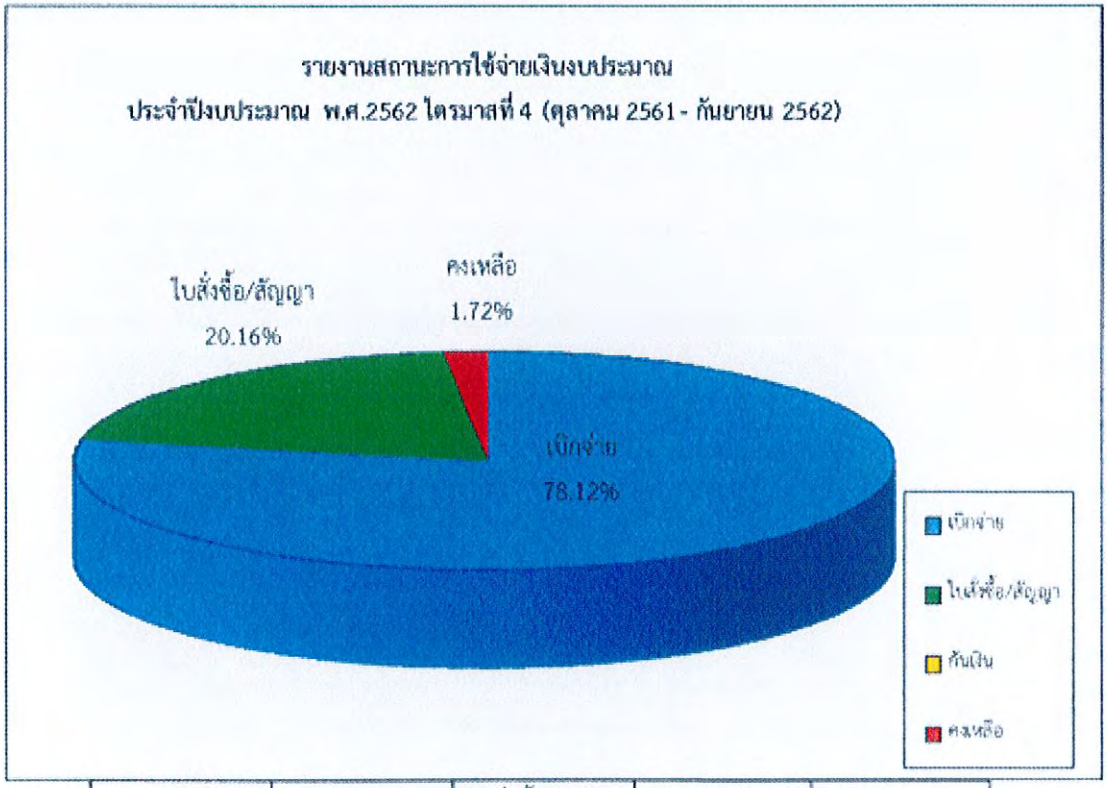

งบประมาณ	เบิกจ่าย	ใบสั่งซื้อ/สัญญา	กันเงิน	คงเหลือ
3,070,147,500.00	2,398,398,984.22	618,837,209.03	-	52,911,306.75
100%	78.12%	20.16%	0.00%	1.72%

รายงานสถานะการใช้จ่ายเงินงบประมาณในระบบ GFMIS

ประจำปีงบประมาณ พ.ศ. 2562 ไตรมาสที่ 4 (ตุลาคม 2561 - กันยายน 2562)

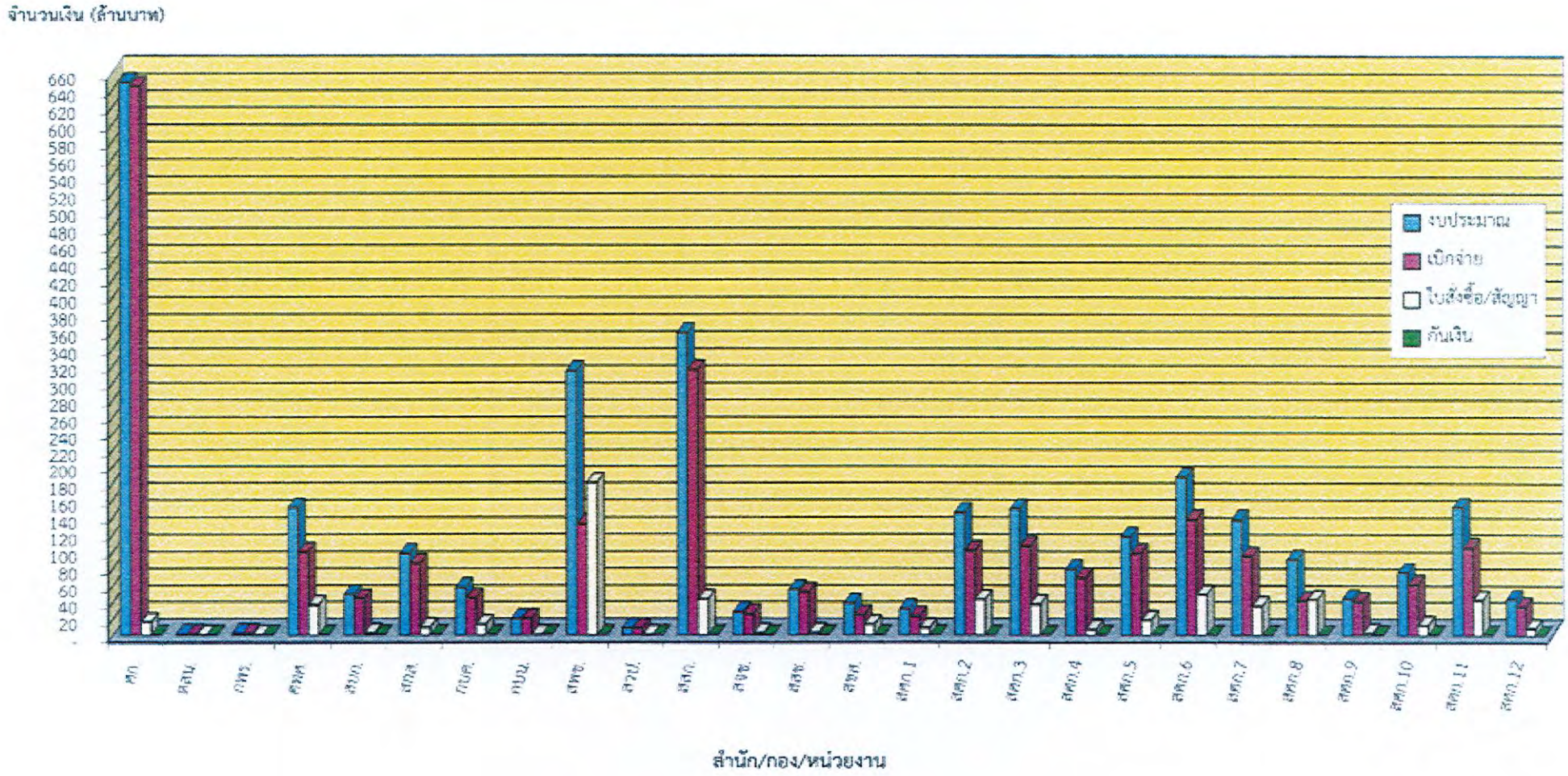

เป้าหมายอัตราการเบิกจ่ายรายจ่ายภาพรวม

ประจำปีงบประมาณ พ.ศ.2562 ไตรมาสที่ 4 (ตุลาคม 2561 - กันยายน 2562)

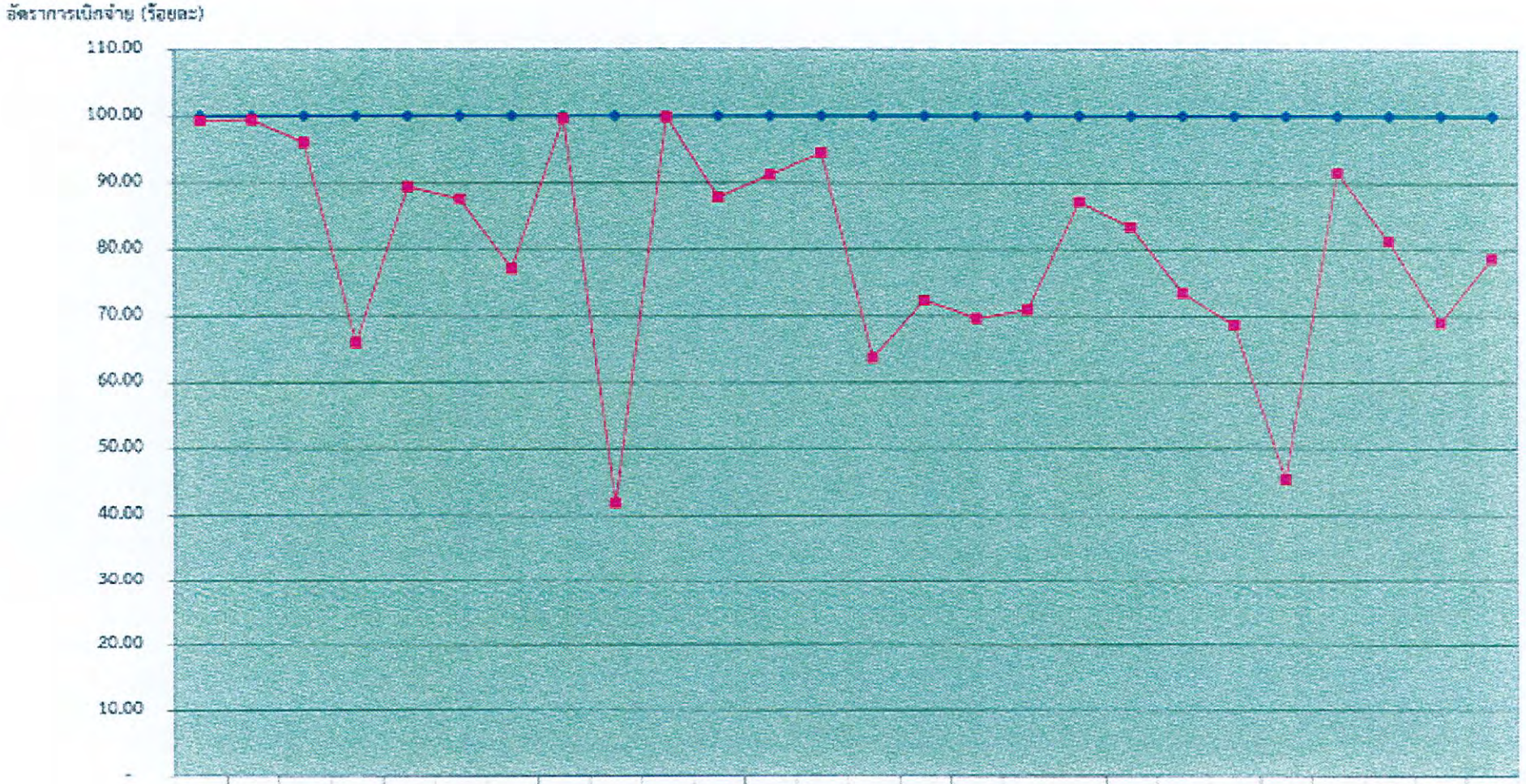

	ศก.	สสน.	กพร.	ศพศ.	สนก.	สกส.	กนค.	กบน.	สพช.	สวป.	สสก.	สจช.	สสช.	สชส.	สศก.1	สศก.2	สศก.3	สศก.4	สศก.5	สศก.6	สศก.7	สศก.8	สศก.9	สศก. 10	สศก. 11	สศก. 12
เป้าหมายรัฐบาล	100.0	100.0	100.0	100.0	100.0	100.0	100.0	100.0	100.0	100.0	100.0	100.0	100.0	100.0	100.0	100.0	100.0	100.0	100.0	100.0	100.0	100.0	100.0	100.0	100.0	100.0
อัตราการเบิกจ่ายภาพรวม	99.31	99.45	96.07	65.92	89.46	87.59	77.03	99.67	41.85	99.94	87.87	91.24	94.55	63.67	72.35	69.63	70.95	87.21	83.43	73.49	68.66	45.40	91.62	81.26	68.93	78.64

สำนัก/กอง/ศูนย์/หน่วยงาน

เป้าหมายอัตราการเบิกจ่ายรายจ่ายประจำ

ประจำปีงบประมาณ พ.ศ.2562 ไตรมาสที่ 4 (ตุลาคม 2561 - กันยายน 2562)

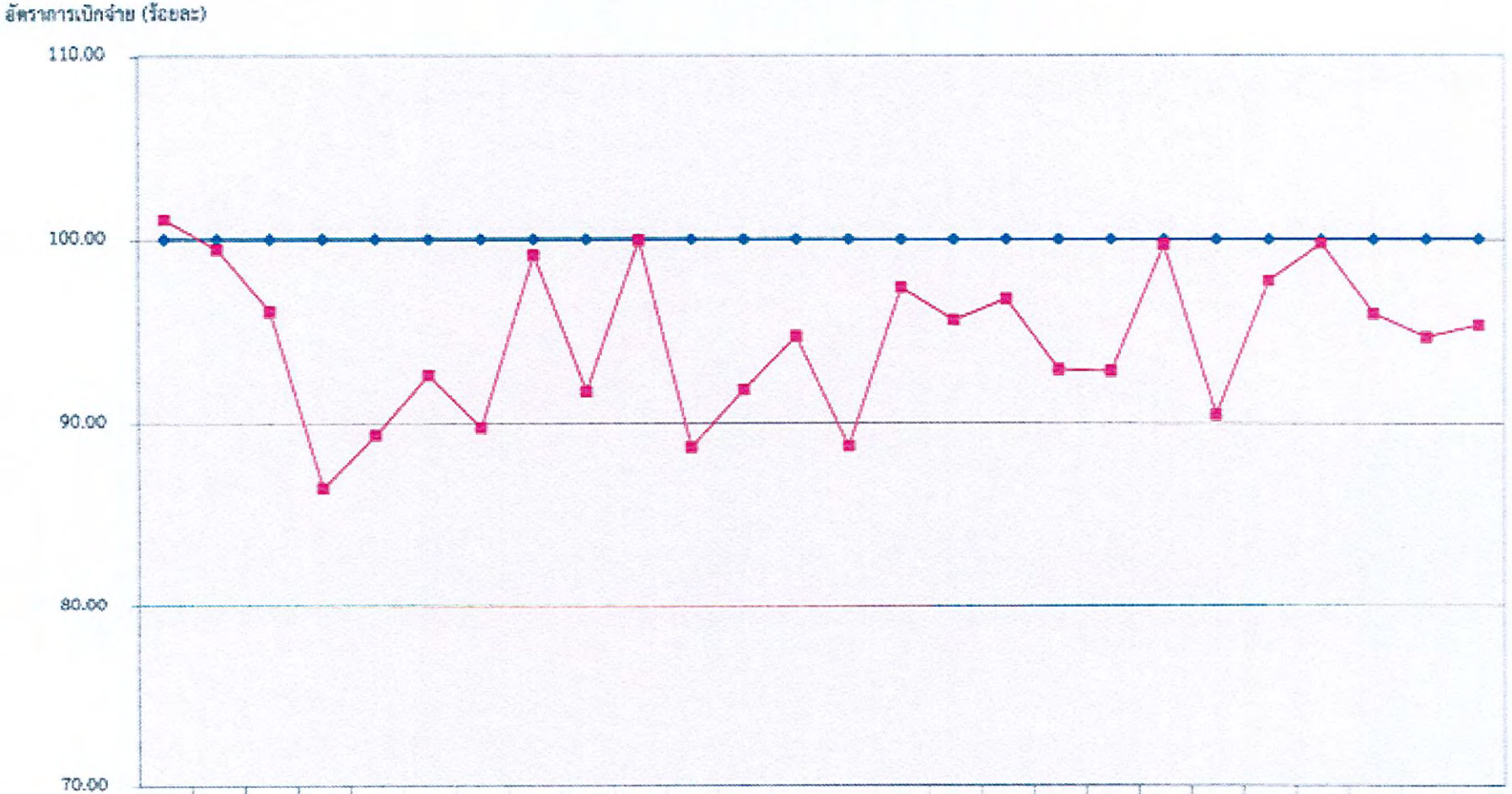

	สก.	ตสน.	กทว.	ศทส.	สนก.	สกส.	กนค.	กนน.	สทช.	สาป.	สสก.	สจช.	สสช.	สชส.	สตก.1	สตก.2	สตก.3	สตก.4	สตก.5	สตก.6	สตก.7	สตก.8	สตก.9	สตก. 10	สตก. 11	สตก. 12
เป้าหมายรัฐบาล	100.0	100.0	100.0	100.0	100.0	100.0	100.0	100.0	100.0	100.0	100.0	100.0	100.0	100.0	100.0	100.0	100.0	100.0	100.0	100.0	100.0	100.0	100.0	100.0	100.0	100.0
อัตราการเบิกจ่ายภาพรวม	101.0	99.45	96.07	86.44	89.34	92.59	89.72	99.14	91.71	99.94	88.68	91.81	94.69	88.73	97.34	95.59	96.74	92.92	92.82	99.71	90.45	97.74	99.77	95.92	94.64	95.29

สำนัก/กอง/ศูนย์/หน่วยงาน

เป้าหมายอัตราการเบิกจ่ายรายจ่ายลงทุน

ประจำปีงบประมาณ พ.ศ.2562 ไตรมาสที่ 4 (ตุลาคม 2561 - กันยายน 2562)

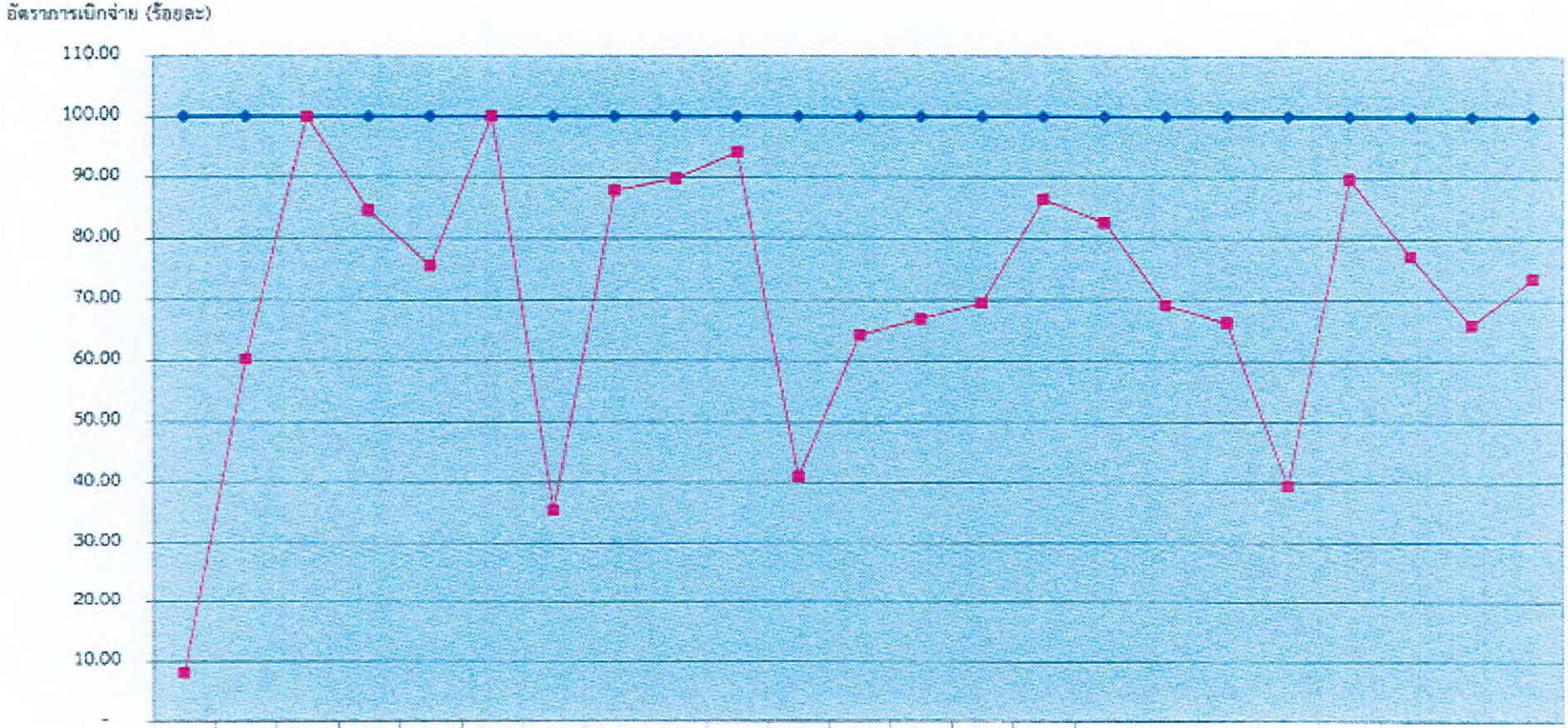

	สก.	สทส.	สบก.	สกอ.	กบค.	กบน.	สพช.	สสก.	สจช.	สสช.	สชส.	สสก.1	สสก.2	สสก.3	สสก.4	สสก.5	สสก.6	สสก.7	สสก.8	สสก.9	สสก. 10	สสก. 11	สสก. 12
เป้าหมายรัฐบาล	100.0	100.0	100.0	100.0	100.0	100.0	100.0	100.0	100.0	100.0	100.0	100.0	100.0	100.0	100.0	100.0	100.0	100.0	100.0	100.0	100.0	100.0	100.0
เบิกจ่าย งบลงทุน	7.93	60.27	100.0	84.56	75.49	100.0	35.34	87.87	89.80	94.15	40.94	64.24	66.91	69.53	86.47	82.66	69.22	66.31	39.47	89.77	77.08	65.91	73.48

สำนัก/กอง/ศูนย์/หน่วยงาน

กลุ่มตรวจสอบภายใน กรมศิลปากร

รายงานผลการตรวจสอบ

หน่วยรับตรวจ หน่วยงานกรมศิลปากร จำนวน 110 ศูนย์ต้นทุน

(1800400000 – 1800400109, 1800400126 - 1800400128)

กิจกรรมที่ตรวจสอบ การบริหารงบประมาณ ประจำปีงบประมาณ พ.ศ. 2562 ไตรมาสที่ 4

วัตถุประสงค์ของการตรวจสอบ

1. เพื่อให้ทราบสถานะการใช้จ่ายเงินงบประมาณ ในระบบ GFMIS

2. เพื่อให้ทราบว่าผลการใช้จ่ายเงินงบประมาณเป็นไปตามเป้าหมายที่กำหนด และมาตรการแนวทางการเร่งรัดติดตามการใช้จ่ายงบประมาณรายจ่ายประจำปีงบประมาณ พ.ศ. 2562

3.เพื่อเสนอแนวทางแก้ไขปัญหาอุปสรรคต่าง ๆ และปรับปรุงการปฏิบัติงานให้มีประสิทธิภาพ

ขอบเขตการตรวจสอบ

ตรวจสอบสถานะการใช้จ่ายเงินงบประมาณในระบบ GFMIS ประจำปีงบประมาณ พ.ศ.2562 ของกรมศิลปากรและทุกหน่วยงานในสังกัดกรมศิลปากร สำหรับไตรมาสที่ 3 สิ้นสุดเพียงวันที่ 28 มิถุนายน 2562

ระยะเวลาในการตรวจสอบ

ระหว่างวันที่ 15 – 25 ตุลาคม 2562

วิธีการตรวจสอบ

ตรวจสอบสถานะการใช้จ่ายเงินงบประมาณ ประจำปี 2562 จากรายงานสถานะการใช้จ่ายงบประมาณระดับหน่วยรับงบประมาณในระบบ GFMIS ประจำปีงบประมาณ พ.ศ.2562 สิ้นสุดเพียงวันที่ 30 กันยายน 2562 (ข้อมูลรายงานที่เรียกจากระบบ) เอกสารงบประมาณรายจ่ายประจำปี เอกสารการอนุมัติเงินประจำงวด เอกสารการโอนเปลี่ยนแปลงรายการงบประมาณ วิเคราะห์ผลการใช้จ่ายเงินงบประมาณและรายละเอียดการใช้จ่ายเงินงบประมาณเปรียบเทียบกับมาตรการเร่งรัดติดตามการใช้จ่ายเงินงบประมาณ มาตรการเพิ่มประสิทธิภาพและแผนการดำเนินงานของส่วนราชการ

<u>ผลการตรวจสอบ</u>

กรมศิลปากร ได้รับงบประมาณตามพระราชบัญญัติงบประมาณรายจ่ายประจำปีงบประมาณ พ.ศ. 2562 และได้รับอนุมัติเงินประจำงวดครบถ้วนแล้ว จำนวนเงิน 3,070.148 ล้านบาท จำแนกเป็น

- งบบุคลากร	จำนวนเงิน	605.125	ล้านบาท	เท่ากับร้อยละ	19.71
- งบดำเนินงาน	จำนวนเงิน	326.285	ล้านบาท	เท่ากับร้อยละ	10.63
- งบลงทุน	จำนวนเงิน	1,624.935	ล้านบาท	เท่ากับร้อยละ	52.93
- งบเงินอุดหนุน	จำนวนเงิน	272.762	ล้านบาท	เท่ากับร้อยละ	8.88
- งบรายจ่ายอื่น	จำนวนเงิน	241.041	ล้านบาท	เท่ากับร้อยละ	7.85

ผลการเบิกจ่ายเงินงบประมาณปีงบประมาณ พ.ศ.2562 ไตรมาสที่ 4 สิ้นสุดเพียงวันที่ 30 กันยายน 2562 มีอัตราการเบิกจ่ายต่ำกว่าเป้าหมายตามมาตรการภาครัฐ แต่การเบิกจ่ายในภาพรวมและงบลงทุน**เพิ่มขึ้น** เมื่อเปรียบเทียบกับงวดระยะเวลาเดียวกันของปีงบประมาณก่อน ดังนี้

- การเบิกจ่ายเงินงบประมาณประจำปีงบประมาณ พ.ศ. 2562 สำหรับงวดไตรมาสที่ 4 สิ้นสุดเพียงวันที่ 30 กันยายน 2562 เปรียบเทียบกับเป้าหมายมาตรการภาครัฐ

หน่วย : ล้านบาท

รายการ	งบประมาณ	เบิกจ่าย		เป้าหมาย	เบิกสูง/-ต่ำกว่า
		จำนวนเงิน	ร้อยละ	ร้อยละ	เป้าหมาย
รายจ่ายภาพรวม	3,070.148	2,398.399	78.12	100.00	-21.88
รายจ่ายประจำ	1,041.417	1,020.146	97.96	100.00	-2.04
รายจ่ายลงทุน	2,028.730	1,378.253	67.94	100.00	-32.06

- การเบิกจ่ายเงินงบประมาณ ปีงบประมาณ พ.ศ. 2562 ไตรมาสที่ 4 เปรียบเทียบกับปีงบประมาณ พ.ศ. 2561 ไตรมาสที่ 4

หน่วย : ล้านบาท

การเบิกจ่ายเงิน	ไตรมาส 4/2562		ไตรมาส 4/2561		เพิ่ม/-ลดจากปีก่อน
	จำนวนเงิน	ร้อยละ	จำนวนเงิน	ร้อยละ	ร้อยละ
รายจ่ายภาพรวม	2,398.399	78.12	2,445.710	75.45	2.67
รายจ่ายประจำ	1,020.146	97.96	974.007	98.25	-0.30
รายจ่ายลงทุน	1,378.253	67.94	1,471.70	65.40	2.54

- การสำรองเงินงบประมาณในระบบ GFMIS โดยก่อหนี้ผูกพันตามใบสั่งซื้อ/สัญญา ปีงบประมาณ พ.ศ. 2562 ไตรมาสที่ 4 เปรียบเทียบกับปีงบประมาณ พ.ศ. 2561 ไตรมาสที่ 4

หน่วย : ล้านบาท

การก่อหนี้ผูกพัน	ไตรมาส 4/2562		ไตรมาส 4/2561		เพิ่ม/-ลดจากปีก่อน
	จำนวนเงิน	ร้อยละ	จำนวนเงิน	ร้อยละ	ร้อยละ
รายจ่ายภาพรวม	618.837	20.16	666.955	20.57	-0.42
รายจ่ายประจำ	24.754	2.38	15.343	1.55	0.83
รายจ่ายลงทุน	594.083	29.28	651.612	28.96	0.33

หมายเหตุ รายจ่ายลงทุน รวมงบเงินอุดหนุน และงบรายจ่ายอื่นที่เบิกจ่ายในลักษณะงบลงทุน

- การกันเงินกรณีไม่มีหนี้ในระบบ GFMIS ปีงบประมาณ พ.ศ. 2562 ไตรมาสที่ 4 เปรียบเทียบกับปีงบประมาณ พ.ศ. 2561 ไตรมาสที่ 4

หน่วย : ล้านบาท

การกันเงินกรณีไม่มีหนี้	ไตรมาส 4/2562		ไตรมาส 4/2561		เพิ่ม/-ลด จากปีก่อน
	จำนวนเงิน	ร้อยละ	จำนวนเงิน	ร้อยละ	ร้อยละ
รายจ่ายภาพรวม	-	-	47.696	1.471	-1.47
รายจ่ายประจำ	-	-	6.000	0.605	-0.61
รายจ่ายลงทุน	-	-	41.696	1.853	-1.85

1. **งบประมาณรายจ่ายในภาพรวม**
   - ❖ เบิกจ่ายจำนวนเงิน 2,398.399 ล้านบาท เท่ากับร้อยละ 78.12 ของเงินงบประมาณ ต่ำกว่าเป้าหมายที่กำหนดร้อยละ 21.88 (เป้าหมายร้อยละ100) แต่เพิ่มขึ้นจากปีก่อนร้อยละ 2.67
   - ❖ ก่อหนี้ผูกพันในระบบ GFMIS ตามยอดใบสั่งซื้อ/สัญญา จำนวนเงิน 618.837 ล้านบาท เท่ากับร้อยละ 20.16 ของเงินงบประมาณ ลดลงจากปีก่อนร้อยละ 0.42
2. **งบประมาณรายจ่ายประจำ**
   - ❖ เบิกจ่ายจำนวนเงิน 1,020.146 ล้านบาท เท่ากับร้อยละ 97.96 ของเงินงบประมาณรายจ่ายประจำ ต่ำกว่าเป้าหมายที่กำหนดร้อยละ 2.04 (เป้าหมายร้อยละ 100) และลดลงจากปีก่อนร้อยละ 0.30
   - ❖ ก่อหนี้ผูกพันในระบบ GFMIS ตามยอดใบสั่งซื้อ/สัญญา จำนวนเงิน 24.754 ล้านบาท เท่ากับร้อยละ 2.38 ของเงินงบประมาณ เพิ่มขึ้นจากปีก่อนร้อยละ 0.83
3. **งบประมาณรายจ่ายลงทุน**
   - ❖ เบิกจ่ายจำนวนเงิน 1,378.253 ล้านบาท เท่ากับร้อยละ 67.94 ของเงินงบประมาณรายจ่ายลงทุน ต่ำกว่าเป้าหมายที่กำหนดร้อยละ 32.06 (เป้าหมายร้อยละ100) แต่เพิ่มขึ้นจากปีก่อนร้อยละ 2.54
   - ❖ ก่อหนี้ผูกพันในระบบ GFMIS ตามยอดใบสั่งซื้อ/สัญญา จำนวนเงิน 594.083 ล้านบาท เท่ากับร้อยละ 29.28 ของเงินงบประมาณ เพิ่มขึ้นจากปีก่อนร้อยละ 0.33

ผลการเบิกจ่ายเงินงบประมาณประจำปี พ.ศ. 2562 ณ สิ้นไตรมาสที่ 4 ต่ำกว่าเป้าหมายที่ภาครัฐกำหนด ทั้งรายจ่ายในภาพรวม รายจ่ายประจำและรายจ่ายลงทุน ทั้งที่ภาครัฐมีนโยบายในการเร่งรัดติดตามอย่างต่อเนื่อง รวมทั้งกรมศิลปากรมีนโยบายเข้มงวดในการเร่งรัดติดตามมากขึ้น แต่ก็ยังไม่สามารถดำเนินการให้ผลการเบิกจ่ายเงินงบประมาณเป็นไปตามมาตรการที่ภาครัฐกำหนด ดังนั้น ผู้บริหารจึงควรให้ความสำคัญในการติดตามและกำกับดูแลการใช้จ่ายงบประมาณเป็นวาระที่มีความสำคัญเร่งด่วน เพื่อให้กระบวนการดำเนินงานในขั้นตอนต่าง ๆ เป็นไปด้วยความรวดเร็ว ถูกต้อง ลดผลกระทบและความเสี่ยงที่จะก่อให้เกิดความเสียหายต่อทางราชการสูง และขอให้หน่วยงานถือปฏิบัติตามมาตรการเพิ่มประสิทธิภาพการใช้จ่ายงบประมาณรายจ่ายประจำปีงบประมาณ อย่างเคร่งครัด

การเบิกจ่ายเงินงบประมาณปีงบประมาณ พ.ศ. 2562 ไตรมาสที่ 4 จำแนกตามสำนัก

➢ ภาพรวม (เป้าหมายร้อยละ 100)

หน่วย : ล้านบาท

หน่วยงาน	งบประมาณ	เบิกจ่าย		เป้าหมาย	ใบสั่งซื้อ/สัญญา		กันเงิน/เบิกแทน		คงเหลือ	
	ภาพรวม	บาท	%	สูง/-ต่ำ	บาท	%	บาท	%	บาท	%
กรมศิลปากร	648.805	644.303	99.31	-0.69	15.489	2.39	-	-	-10.987	-1.69
กลุ่มตรวจสอบภายใน	0.931	0.926	99.45	-0.55	0.019	2.04	-	-	-0.014	-1.50
กลุ่มพัฒนาระบบบริหาร	1.719	1.651	96.07	-3.93	0.007	0.41	-	-	0.061	3.52
ศูนย์เทคโนโลยีสารสนเทศฯ	149.886	98.802	65.92	-34.08	35.555	23.72	-	-	15.529	10.36
สำนักบริหารกลาง	48.646	43.519	89.46	-10.54	1.937	3.98	-	-	3.190	6.56
สำนักการสังคีต	97.230	85.160	87.59	-12.41	8.947	9.20	-	-	3.124	3.21
กองโบราณคดี	56.946	43.865	77.03	-22.97	12.649	22.21	-	-	0.431	0.76
กองโบราณคดีใต้น้ำ	19.672	19.607	99.67	-0.33	-	-	-	-	0.065	0.33
สำนักพิพิธภัณฑสถานแห่งชาติ	313.761	131.320	41.85	-58.15	179.835	57.32	-	-	2.606	0.83
สำนักวรรณกรรมและประวัติศาสตร์	8.153	8.148	99.94	-0.06	0.024	0.29	-	-	-0.019	-0.23
สำนักสถาปัตยกรรม	358.113	314.686	87.87	-12.13	42.844	11.96	-	-	0.583	0.16
สำนักหอจดหมายเหตุแห่งชาติ	27.489	25.082	91.24	-8.76	1.867	6.79	-	-	0.540	1.96
สำนักหอสมุดแห่งชาติ	54.227	51.269	94.55	-5.45	2.579	4.76	-	-	0.379	0.70
สำนักช่างสิบหมู่	37.862	24.106	63.67	-36.33	12.536	33.11	-	-	1.221	3.22
สำนักศิลปากรที่ 1 ราชบุรี	31.352	22.682	72.35	-27.65	8.465	27.00	-	-	0.204	0.65
สำนักศิลปากรที่ 2 สุพรรณบุรี	144.615	100.693	69.63	-30.37	42.728	29.55	-	-	1.194	0.83
สำนักศิลปากรที่ 3 พระนครศรีอยุธยา	148.697	105.507	70.95	-29.05	36.731	24.70	-	-	6.459	4.34
สำนักศิลปากรที่ 4 ลพบุรี	78.404	68.374	87.21	-12.79	6.480	8.27	-	-	3.549	4.53
สำนักศิลปากรที่ 5 ปราจีนบุรี	116.652	97.321	83.43	-16.57	18.131	15.54	-	-	1.200	1.03
สำนักศิลปากรที่ 6 สุโขทัย	186.442	137.017	73.49	-26.51	48.920	26.24	-	-	0.504	0.27
สำนักศิลปากรที่ 7 เชียงใหม่	136.665	93.836	68.66	-31.34	34.953	25.58	-	-	7.876	5.76
สำนักศิลปากรที่ 8 ขอนแก่น	90.291	40.993	45.40	-54.60	42.761	47.36	-	-	6.537	7.24
สำนักศิลปากรที่ 9 อุบลราชธานี	43.582	39.932	91.62	-8.38	2.391	5.49	-	-	1.259	2.89
สำนักศิลปากรที่ 10 นครราชสีมา	75.083	61.011	81.26	-18.74	12.206	16.26	-	-	1.867	2.49
สำนักศิลปากรที่ 11 สงขลา	151.337	104.312	68.93	-31.07	42.262	27.93	-	-	4.763	3.15
สำนักศิลปากรที่ 12 นครศรีธรรมราช	43.587	34.277	78.64	-21.36	8.522	19.55	-	-	0.788	1.81
รวม	3,070.148	2,398.399	78.12	-21.88	618.837	20.16	-	-	52.911	1.72

(รายละเอียด 1)

➢ งบประจำ (เป้าหมายร้อยละ 100)

หน่วย : ล้านบาท

หน่วยงาน	งบประมาณ	เบิกจ่าย		เป้าหมาย	ใบสั่งซื้อ/สัญญา		กันเงิน/เบิกแทน		คงเหลือ	
	งบประจำ	บาท	%	สูง/-ต่ำ	บาท	%	บาท	%	บาท	%
กรมศิลปากร	636.572	643.333	101.06	1.06	12.139	1.91	-	-	-18.900	-2.97
กลุ่มตรวจสอบภายใน	0.931	0.926	99.45	-0.55	0.019	2.04	-	-	-0.014	-1.50
กลุ่มพัฒนาระบบบริหาร	1.719	1.651	96.07	-3.93	0.007	0.41	-	-	0.061	3.52
ศูนย์เทคโนโลยีสารสนเทศฯ	32.331	27.948	86.44	-13.56	2.818	8.72	-	-	1.565	4.84
สำนักบริหารกลาง	48.095	42.968	89.34	-10.66	1.937	4.03	-	-	3.190	6.63
สำนักการสังคีต	36.605	33.892	92.59	-7.41	0.781	2.13	-	-	1.932	5.28
กองโบราณคดี	6.147	5.516	89.72	-10.28	0.271	4.42	-	-	0.360	5.86
กองโบราณคดีใต้น้ำ	7.619	7.554	99.14	-0.86	-	-	-	-	0.065	0.86
สำนักพิพิธภัณฑสถานแห่งชาติ	36.260	33.255	91.71	-8.29	0.845	2.33	-	-	2.160	5.96
สำนักวรรณกรรมและประวัติศาสตร์	8.153	8.148	99.94	-0.06	0.024	0.29	-	-	-0.019	-0.23
สำนักสถาปัตยกรรม	3.306	2.932	88.68	-11.32	0.171	5.16	-	-	0.203	6.15
สำนักหอจดหมายเหตุแห่งชาติ	19.727	18.112	91.81	-8.19	1.173	5.95	-	-	0.441	2.24
สำนักหอสมุดแห่งชาติ	39.426	37.334	94.69	-5.31	1.714	4.35	-	-	0.378	0.96
สำนักช่างสิบหมู่	18.004	15.976	88.73	-11.27	2.087	11.59	-	-	-0.058	-0.32
สำนักศิลปากรที่ 1 ราชบุรี	7.682	7.478	97.34	-2.66	-	-	-	-	0.204	2.66
สำนักศิลปากรที่ 2 สุพรรณบุรี	13.724	13.119	95.59	-4.41	0.314	2.29	-	-	0.291	2.12
สำนักศิลปากรที่ 3 พระนครศรีอยุธยา	7.788	7.534	96.74	-3.26	-	-	-	-	0.254	3.26
สำนักศิลปากรที่ 4 ลพบุรี	8.932	8.300	92.92	-7.08	-	-	-	-	0.632	7.08
สำนักศิลปากรที่ 5 ปราจีนบุรี	8.870	8.233	92.82	-7.18	-	-	-	-	0.636	7.18
สำนักศิลปากรที่ 6 สุโขทัย	26.102	26.027	99.71	-0.29	0.057	0.22	-	-	0.018	0.07
สำนักศิลปากรที่ 7 เชียงใหม่	13.298	12.027	90.45	-9.55	0.398	2.99	-	-	0.872	6.56
สำนักศิลปากรที่ 8 ขอนแก่น	9.188	8.981	97.74	-2.26	-	-	-	-	0.207	2.26
สำนักศิลปากรที่ 9 อุบลราชธานี	8.064	8.045	99.77	-0.23	-	-	-	-	0.018	0.23
สำนักศิลปากรที่ 10 นครราชสีมา	16.650	15.971	95.92	-4.08	-	-	-	-	0.679	4.08
สำนักศิลปากรที่ 11 สงขลา	15.909	15.057	94.64	-5.36	-	-	-	-	0.853	5.36
สำนักศิลปากรที่ 12 นครศรีธรรมราช	10.315	9.829	95.29	-4.71	-	-	-	-	0.486	4.71
รวม	**1,041.417**	**1,020.146**	**97.96**	**-2.04**	**24.754**	**2.38**	**-**	**-**	**-3.483**	**-0.33**

(รายละเอียด 1)

➢ <u>งบลงทุน</u> (เป้าหมายร้อยละ 100)

หน่วย : ล้านบาท

หน่วยงาน	งบประมาณ	เบิกจ่าย		เป้าหมาย	ใบสั่งซื้อ/สัญญา		กันเงิน/เบิกแทน		คงเหลือ	
	งบลงทุน	บาท	%	สูง/-ต่ำ	บาท	%	บาท	%	บาท	%
กรมศิลปากร	12.233	0.970	7.93	-92.07	3.350	27.38	-	-	7.913	64.69
ศูนย์เทคโนโลยีสารสนเทศฯ	117.555	70.854	60.27	-39.73	32.737	27.85	-	-	13.964	11.88
สำนักบริหารกลาง	0.551	0.551	100.00	-	-	-	-	-	-	-
สำนักการสังคีต	60.625	51.267	84.56	-15.44	8.166	13.47	-	-	1.192	1.97
กองโบราณคดี	50.798	38.350	75.49	-24.51	12.378	24.37	-	-	0.071	0.14
กองโบราณคดีใต้น้ำ	12.053	12.053	100.00	-	-	-	-	-	-	-
สำนักพิพิธภัณฑสถานแห่งชาติ	277.501	98.065	35.34	-64.66	178.990	64.50	-	-	0.446	0.16
สำนักสถาปัตยกรรม	354.807	311.754	87.87	-12.13	42.674	12.03	-	-	0.380	0.11
สำนักหอจดหมายเหตุแห่งชาติ	7.762	6.970	89.80	-10.20	0.694	8.94	-	-	0.098	1.26
สำนักหอสมุดแห่งชาติ	14.801	13.935	94.15	-5.85	0.865	5.84	-	-	0.001	0.01
สำนักช่างสิบหมู่	19.858	8.130	40.94	-59.06	10.449	52.62	-	-	1.279	6.44
สำนักศิลปากรที่ 1 ราชบุรี	23.669	15.204	64.24	-35.76	8.465	35.76	-	-	0.000	0.00
สำนักศิลปากรที่ 2 สุพรรณบุรี	130.891	87.574	66.91	-33.09	42.414	32.40	-	-	0.903	0.69
สำนักศิลปากรที่ 3 พระนครศรีอยุธยา	140.908	97.973	69.53	-30.47	36.731	26.07	-	-	6.205	4.40
สำนักศิลปากรที่ 4 ลพบุรี	69.472	60.074	86.47	-13.53	6.480	9.33	-	-	2.917	4.20
สำนักศิลปากรที่ 5 ปราจีนบุรี	107.783	89.088	82.66	-17.34	18.131	16.82	-	-	0.564	0.52
สำนักศิลปากรที่ 6 สุโขทัย	160.340	110.990	69.22	-30.78	48.863	30.47	-	-	0.487	0.30
สำนักศิลปากรที่ 7 เชียงใหม่	123.367	81.809	66.31	-33.69	34.555	28.01	-	-	7.004	5.68
สำนักศิลปากรที่ 8 ขอนแก่น	81.103	32.012	39.47	-60.53	42.761	52.72	-	-	6.330	7.80
สำนักศิลปากรที่ 9 อุบลราชธานี	35.518	31.886	89.77	-10.23	2.391	6.73	-	-	1.241	3.49
สำนักศิลปากรที่ 10 นครราชสีมา	58.434	45.040	77.08	-22.92	12.206	20.89	-	-	1.188	2.03
สำนักศิลปากรที่ 11 สงขลา	135.428	89.255	65.91	-34.09	42.262	31.21	-	-	3.910	2.89
สำนักศิลปากรที่ 12 นครศรีธรรมราช	33.272	24.448	73.48	-26.52	8.522	25.61	-	-	0.302	0.91
รวม	2,028.730	1,378.253	67.94	-32.06	594.083	29.28	-	-	56.394	2.78

(รายละเอียด 1)

➢ <u>สำนัก/กอง ที่เบิกจ่ายตามเป้าหมายที่ภาครัฐกำหนด</u>

- **งบประมาณรายจ่ายภาพรวม** (เป้าหมายร้อยละ 100) ไม่มีสำนัก/กอง ที่เบิกจ่ายได้ตามเป้าหมาย
- **งบประมาณรายจ่ายประจำ** (เป้าหมายร้อยละ 100) ไม่มีสำนัก/กอง ที่เบิกจ่ายได้ตามเป้าหมาย
- **งบประมาณรายจ่ายลงทุน** (เป้าหมายร้อยละ 100) จำนวน 2 สำนัก/กอง ได้แก่
  1. สำนักบริหารกลาง เบิกจ่ายร้อยละ 100.00 ตามเป้าหมายที่กำหนด
  2. กองโบราณคดีใต้น้ำ เบิกจ่ายร้อยละ 100.00 ตามเป้าหมายที่กำหนด

จากการตรวจสอบรายงานสถานะการใช้จ่ายงบประมาณ ระดับหน่วยรับงบประมาณในระบบ GFMIS ประจำปีงบประมาณ พ.ศ.2562 ไตรมาสที่ 4 สิ้นสุดเพียงวันที่ 30 กันยายน 2562 พบว่าบางหน่วยงานมีรายการผิดปกติ โดยมียอดเบิกจ่ายสะสม/ใบสั่งซื้อ แต่ไม่มียอดงบประมาณที่ได้รับจัดสรร สาเหตุอาจเนื่องมาจากหน่วยเบิกจ่ายบันทึกข้อมูลรหัสงบประมาณ หรือรหัสศูนย์ต้นทุนการเบิกจ่ายในระบบ GFMIS คลาดเคลื่อน ได้แก่

หน่วยงาน	รหัสงบประมาณ	ประเภทค่าใช้จ่าย	รายการผิดปกติ	จำนวนเงิน
สำนักการสังคีต	1800447002700002	รายจ่ายอื่น	เบิกจ่ายสะสม	60,154.44
	1800447002709002	รายจ่ายอื่น	เบิกจ่ายสะสม	21,000.00
กองโบราณคดี	1800424015700002	รายจ่ายอื่น	เบิกจ่ายสะสม	500.00
สำนักศิลปากรที่ 2 สุพรรณบุรี	1800447004410004	ค่าที่ดินสิ่งก่อสร้าง	เบิกจ่ายสะสม	879,000.00
พิพิธภัณฑสถานแห่งชาติ อู่ทอง	1800428040410010	ค่าที่ดินสิ่งก่อสร้าง	เบิกจ่ายสะสม	184,080.00
	1800428040410012	ค่าที่ดินสิ่งก่อสร้าง	เบิกจ่ายสะสม	1,481.14
อุทยานประวัติศาสตร์เมืองสิงห์	1800428040420006	ค่าที่ดินสิ่งก่อสร้าง	เบิกจ่ายสะสม	29,564.00
สำนักศิลปากรที่ 7 เชียงใหม่	1800447004410002	ค่าที่ดินสิ่งก่อสร้าง	เบิกจ่ายสะสม	20,650.00
สำนักศิลปากรที่ 8 ขอนแก่น (หน่วยเบิกจ่าย)				
พิพิธภัณฑสถานแห่งชาติ ขอนแก่น	1800447001410018	ค่าที่ดินสิ่งก่อสร้าง	เบิกจ่ายสะสม	2,960.00
สำนักศิลปากรที่ 9 อุบลราชธานี	1800443011700001	รายจ่ายอื่น	เบิกจ่ายสะสม	180.00
สำนักศิลปากรที่ 11 สงขลา	1800447004700001	รายจ่ายอื่น	เบิกจ่ายสะสม	5,200.00

ขอให้หน่วยเบิกจ่าย ได้แก่ กลุ่มคลังและพัสดุ สำนักศิลปากรที่ 2 สุพรรณบุรี สำนักศิลปากรที่ 7 เชียงใหม่ สำนักศิลปากรที่ 8 ขอนแก่น สำนักศิลปากรที่ 9 อุบลราชธานี สำนักศิลปากรที่ 11 สงขลา และอุทยานประวัติศาสตร์เมืองสิงห์ ตรวจสอบข้อมูลการบันทึกรายการเบิกจ่ายในระบบ GFMIS ตามข้อสังเกตข้างต้น ทั้งนี้ขอให้ทุกหน่วยเบิกจ่ายตรวจสอบความถูกต้องของการเบิกจ่ายในระบบGFMIS เพื่อให้รายงานทางการเงินของหน่วยงานและในภาพรวมของกรมศิลปากร ถูกต้องเชื่อถือได้ ผู้บริหารสามารถใช้เป็นข้อมูลในการบริหารงบประมาณต่อไป

ผู้ดำเนินการตรวจสอบ

นางสุภาวรรณ วิไลนำโชคชัย นักวิชาการตรวจสอบภายในชำนาญการพิเศษ

(นางสุภาวรรณ วิไลนำโชคชัย)

ผู้อำนวยการกลุ่มตรวจสอบภายใน

ปัญหา/อุปสรรค ที่ทำให้การดำเนินงานไม่เป็นไปตามเป้าหมายที่กำหนด

1. นโยบายภาครัฐมีมาตรการเร่งรัดการดำเนินงานโครงการต่างๆ และเร่งรัดการเบิกจ่ายเงิน ทำให้มีการจัดซื้อจัดจ้างพร้อมกันจำนวนมาก ผู้รับจ้างเลือกรับงานของหน่วยงานอื่นมากกว่างานบูรณะของกรมศิลปากร เนื่องจากลักษณะงานของการบูรณะโบราณสถานมีลักษณะงานที่ยากและซับซ้อนและละเอียดอ่อนกว่างานก่อสร้างอื่นๆ ทั่วไป
2. ผู้รับจ้างที่มีความเชี่ยวชาญในการบูรณะโบราณสถานมีจำนวนน้อยรายกว่าปริมาณงาน รวมทั้งขาดแคลนแรงงานที่มีฝีมือ
3. กระบวนการจัดซื้อจัดจ้างดำเนินการหลายครั้งแต่ไม่ได้ผู้รับจ้าง หรือไม่มีผู้เสนอราคาจ้าง ทำให้ลงนามในสัญญาจ้างล่าช้า ส่งผลกระทบกับการเบิกจ่ายเงิน
4. วัสดุบางอย่างต้องนำเข้าจากต่างประเทศ ส่งผลทำให้การดำเนินงานล่าช้า
5. กรณีบูรณะโบราณสถานหรือขุดค้น ขุดแต่งโบราณสถาน แล้วเกิดการพบหลักฐานด้านโบราณคดี จนเป็นเหตุทำให้ผู้รับจ้างต้องชะลอการดำเนินงานชั่วคราว เนื่องจากส่วนราชการต้องปรับแผนการปฏิบัติงานใหม่นั้น และมีการแก้ไขสัญญาจ้างรวมทั้งมีเนื้องานเพิ่มมากขึ้นกว่าเดิม เป็นเหตุที่ผู้รับจ้างต้องขอขยายสัญญาจ้าง
6. กรณีการก่อสร้างหรือบูรณะโบราณสถานในเขตจังหวัดชายแดนใต้ นั้นมีความเสี่ยงด้านความปลอดภัย ซึ่งมีผู้รับจ้างน้อยรายที่จะรับดำเนินงานโครงการต่างๆ ของกรมศิลปากร

****

ก่อนการดำเนินงานหน่วยงานจะต้องจัดเตรียมความพร้อมในด้านต่างๆ เช่น ความพร้อมด้านพื้นที่ ความพร้อมด้านรูปแบบรายการ ความพร้อมด้านวัสดุอุปกรณ์ ตลอดจนการรับรู้ของประชาชนในพื้นที่ เพื่อให้การดำเนินงานเป็นไปด้วยความเรียบร้อยและบรรลุวัตถุประสงค์ที่กำหนดไว้

รายงานสถานะการใช้จ่ายงบประมาณในระบบ GFMIS

กรมศิลปากร

ปีงบประมาณ พ.ศ. 2562 ไตรมาสที่ 4 สำหรับงวดระยะเวลา ตุลาคม 2561 - กันยายน 2562

หน่วยงาน		งบบุคลากร 6211100	งบดำเนินงาน 6211200	ครุภัณฑ์ 6211310	สิ่งก่อสร้าง 6211320	งบลงทุน 6211300	งบอุดหนุน 6211400	งบรายจ่ายอื่น 6211500	รวมทั้งสิ้น
กรมศิลปากร	เงินงบประมาณ	568,490,441.31	225,276,673.80	39,886,121.41	707,977,161.00	747,863,282.41	24,183,100.00	211,842,828.10	1,777,656,325.62
รวม ส่วนกลาง	ยอดตั้งเบิก	595,642,784.90	200,923,064.98	31,451,141.52	453,857,305.75	485,308,447.27	19,492,245.46	146,564,785.42	1,447,931,328.03
	คงเหลือ	-27,152,343.59	24,353,608.82	8,434,979.89	254,119,855.25	262,554,835.14	4,690,854.54	65,278,042.68	329,724,997.59
	การสำรองเงิน(กันเงิน/เบิกแทน)	-	-	-	-	-	-	-	-
	ใบสั่งซื้อ / สัญญา	-	11,652,421.70	8,403,377.00	248,468,001.00	256,871,378.00	-	45,763,379.58	314,287,179.28
	คงเหลือ	-27,152,343.59	12,701,187.12	31,602.89	5,651,854.25	5,683,457.14	4,690,854.54	19,514,663.10	15,437,818.31
กรมศิลปากร	เงินงบประมาณ	36,634,858.69	101,008,141.34	39,425,235.35	837,646,209.00	877,071,444.35	248,579,000.00	29,197,730.00	1,292,491,174.38
รวม ส่วนภูมิภาค	ยอดตั้งเบิก	33,162,822.08	98,606,554.90	38,007,070.35	504,314,859.85	542,321,930.20	248,579,000.00	27,797,349.01	950,467,656.19
	คงเหลือ	3,472,036.61	2,401,586.44	1,418,165.00	333,331,349.15	334,749,514.15	-	1,400,380.99	342,023,518.19
	การสำรองเงิน(กันเงิน/เบิกแทน)	-	-	-	-	-	-	-	-
	ใบสั่งซื้อ / สัญญา	-	769,000.00	930,000.00	302,308,179.75	303,238,179.75	-	542,850.00	304,550,029.75
	คงเหลือ	3,472,036.61	1,632,586.44	488,165.00	31,023,169.40	31,511,334.40	-	857,530.99	37,473,488.44
กรมศิลปากร	เงินงบประมาณ	605,125,300.00	326,284,815.14	79,311,356.76	1,545,623,370.00	1,624,934,726.76	272,762,100.00	241,040,558.10	3,070,147,500.00
รวมทั้งสิ้น	ยอดตั้งเบิก	628,805,606.98	299,529,619.88	69,458,211.87	958,172,165.60	1,027,630,377.47	268,071,245.46	174,362,134.43	2,398,398,984.22
	คงเหลือ	-23,680,306.98	26,755,195.26	9,853,144.89	587,451,204.40	597,304,349.29	4,690,854.54	66,678,423.67	671,748,515.78
	การสำรองเงิน(กันเงิน/เบิกแทน)	-	-	-	-	-	-	-	-
	ใบสั่งซื้อ / สัญญา	-	12,421,421.70	9,333,377.00	550,776,180.75	560,109,557.75	-	46,306,229.58	618,837,209.03
	คงเหลือ	-23,680,306.98	14,333,773.56	519,767.89	36,675,023.65	37,194,791.54	4,690,854.54	20,372,194.09	52,911,306.75

หน่วยงาน		งบบุคลากร 6211100	งบดำเนินงาน 6211200	ครุภัณฑ์ 6211310	สิ่งก่อสร้าง 6211320	งบลงทุน 6211300	งบอุดหนุน 6211400	งบรายจ่ายอื่น 6211500	รวมทั้งสิ้น
กรมศิลปากร	เงินงบประมาณ	543,001,301.31	59,345,257.75	-	7,738,568.00	7,738,568.00	4,494,600.00	34,225,100.00	648,804,827.06
	ยอดตั้งเบิก	572,598,696.96	46,727,876.31	-	970,000.00	970,000.00	-	24,006,035.98	644,302,609.25
	คงเหลือ	- 29,597,395.65	12,617,381.44	-	6,768,568.00	6,768,568.00	4,494,600.00	10,219,064.02	4,502,217.81
	การสำรองเงิน(กันเงิน/เบิกแทน)	-	-	-	-	-	-	-	-
	ใบสั่งซื้อ / สัญญา	-	3,929,558.01	-	3,350,000.00	3,350,000.00	-	8,209,238.55	15,488,796.56
	คงเหลือ	- 29,597,395.65	8,687,823.43	-	3,418,568.00	3,418,568.00	4,494,600.00	2,009,825.47	- 10,986,578.75
กลุ่มตรวจสอบภายใน	เงินงบประมาณ	571,440.00	360,017.00	-	-	-	-	-	931,457.00
	ยอดตั้งเบิก	594,000.00	332,378.31	-	-	-	-	-	926,378.31
	คงเหลือ	- 22,560.00	27,638.69	-	-	-	-	-	5,078.69
	การสำรองเงิน(กันเงิน/เบิกแทน)	-	-	-	-	-	-	-	-
	ใบสั่งซื้อ / สัญญา	-	19,019.49	-	-	-	-	-	19,019.49
	คงเหลือ	- 22,560.00	8,619.20	-	-	-	-	-	- 13,940.80
กลุ่มพัฒนาระบบบริหาร	เงินงบประมาณ	545,520.00	1,173,231.00	-	-	-	-	-	1,718,751.00
	ยอดตั้งเบิก	566,280.00	1,084,872.59	-	-	-	-	-	1,651,152.59
	คงเหลือ	- 20,760.00	88,358.41	-	-	-	-	-	67,598.41
	การสำรองเงิน(กันเงิน/เบิกแทน)	-	-	-	-	-	-	-	-
	ใบสั่งซื้อ / สัญญา	-	7,054.91	-	-	-	-	-	7,054.91
	คงเหลือ	- 20,760.00	81,303.50	-	-	-	-	-	60,543.50
ศูนย์เทคโนโลยีสารสนเทศมรดก	เงินงบประมาณ	1,035,000.00	15,919,033.00	2,195,640.00	-	2,195,640.00	-	130,736,600.00	149,886,273.00
ศิลปวัฒนธรรม	ยอดตั้งเบิก	1,114,320.00	15,855,563.86	2,195,640.00	-	2,195,640.00	-	79,636,785.33	98,802,309.19
	คงเหลือ	- 79,320.00	63,469.14	-	-	-	-	51,099,814.67	51,083,963.81
	การสำรองเงิน(กันเงิน/เบิกแทน)	-	-	-	-	-	-	-	-
	ใบสั่งซื้อ / สัญญา	-	28,091.02	-	-	-	-	35,526,577.50	35,554,668.52
	คงเหลือ	- 79,320.00	35,378.12	-	-	-	-	15,573,237.17	15,529,295.29

หน่วยงาน		งบบุคลากร 6211100	งบดำเนินงาน 6211200	ครุภัณฑ์ 6211310	สิ่งก่อสร้าง 6211320	งบลงทุน 6211300	งบอุดหนุน 6211400	งบรายจ่ายอื่น 6211500	รวมทั้งสิ้น
กองโบราณคดี	เงินงบประมาณ	601,440.00	4,036,417.00	133,990.00	32,384,300.00	32,518,290.00	18,580,000.00	1,209,468.10	56,945,615.10
	ยอดตั้งเบิก	305,160.00	3,700,968.54	133,990.00	19,935,037.85	20,069,027.85	18,580,000.00	1,209,968.10	43,865,124.49
	คงเหลือ	296,280.00	335,448.46	-	12,449,262.15	12,449,262.15	-	- 500.00	13,080,490.61
	การสำรองเงิน(กันเงิน/เบิกแทน)	-	-	-	-	-	-	-	-
	ใบสั่งซื้อ / สัญญา	-	271,431.85	-	12,377,800.00	12,377,800.00	-	-	12,649,231.85
	คงเหลือ	296,280.00	64,016.61	-	71,462.15	71,462.15	-	- 500.00	431,258.76
สำนักวรรณกรรมและประวัติศาสตร์	เงินงบประมาณ	498,720.00	7,654,008.00	-	-	-	-	-	8,152,728.00
	ยอดตั้งเบิก	535,320.00	7,612,437.76	-	-	-	-	-	8,147,757.76
	คงเหลือ	- 36,600.00	41,570.24	-	-	-	-	-	4,970.24
	การสำรองเงิน(กันเงิน/เบิกแทน)	-	-	-	-	-	-	-	-
	ใบสั่งซื้อ / สัญญา	-	23,557.00	-	-	-	-	-	23,557.00
	คงเหลือ	- 36,600.00	18,013.24	-	-	-	-	-	- 18,586.76
สำนักสถาปัตยกรรม	เงินงบประมาณ	486,840.00	2,819,119.05	259,277.00	354,548,100.00	354,807,377.00	-	-	358,113,336.05
	ยอดตั้งเบิก	384,960.00	2,546,904.08	259,277.00	311,494,477.06	311,753,754.06	-	-	314,685,618.14
	คงเหลือ	101,880.00	272,214.97	-	43,053,622.94	43,053,622.94	-	-	43,427,717.91
	การสำรองเงิน(กันเงิน/เบิกแทน)	-	-	-	-	-	-	-	-
	ใบสั่งซื้อ / สัญญา	-	170,627.50	-	42,673,760.00	42,673,760.00	-	-	42,844,387.50
	คงเหลือ	101,880.00	101,587.47	-	379,862.94	379,862.94	-	-	583,330.41
สำนักช่างสิบหมู่	เงินงบประมาณ	5,968,260.00	12,035,771.00	3,967,745.00	15,890,700.00	19,858,445.00	-	-	37,862,476.00
	ยอดตั้งเบิก	6,034,243.37	9,941,298.31	3,330,545.00	4,799,742.00	8,130,287.00	-	-	24,105,828.68
	คงเหลือ	- 65,983.37	2,094,472.69	637,200.00	11,090,958.00	11,728,158.00	-	-	13,756,647.32
	การสำรองเงิน(กันเงิน/เบิกแทน)	-	-	-	-	-	-	-	-
	ใบสั่งซื้อ / สัญญา	-	2,086,956.50	637,200.00	9,811,459.00	10,448,659.00	-	-	12,535,615.50
	คงเหลือ	- 65,983.37	7,516.19	-	1,279,499.00	1,279,499.00	-	-	1,221,031.82

หน่วยงาน		งบบุคลากร 6211100	งบดำเนินงาน 6211200	ครุภัณฑ์ 6211310	สิ่งก่อสร้าง 6211320	งบลงทุน 6211300	งบอุดหนุน 6211400	งบรายจ่ายอื่น 6211500	รวมทั้งสิ้น
กองโบราณคดีใต้น้ำ	เงินงบประมาณ	936,140.00	1,733,846.22	11,175,200.00	878,000.00	12,053,200.00	-	4,948,920.00	19,672,106.22
	ยอดตั้งเบิก	914,700.00	1,692,325.25	11,175,200.00	878,000.00	12,053,200.00	-	4,946,516.47	19,606,741.72
	คงเหลือ	21,440.00	41,520.97	-	-	-	-	2,403.53	65,364.50
	การสำรองเงิน(กันเงิน/เบิกแทน)	-	-	-	-	-	-	-	-
	ใบสั่งซื้อ / สัญญา	-	-	-	-	-	-	-	-
	คงเหลือ	21,440.00	41,520.97	-	-	-	-	2,403.53	65,364.50
รวม สำนักบริหารกลาง	เงินงบประมาณ	4,599,060.00	27,574,869.00	550,850.36	-	550,850.36	608,500.00	15,312,380.00	48,645,659.36
	ยอดตั้งเบิก	4,412,480.64	24,257,925.23	550,850.36	-	550,850.36	456,188.91	13,841,317.02	43,518,762.16
	คงเหลือ	186,579.36	3,316,943.77	-	-	-	152,311.09	1,471,062.98	5,126,897.20
	การสำรองเงิน(กันเงิน/เบิกแทน)	-	-	-	-	-	-	-	-
	ใบสั่งซื้อ / สัญญา	-	1,343,711.36	-	-	-	-	593,455.00	1,937,166.36
	คงเหลือ	186,579.36	1,973,232.41	-	-	-	152,311.09	877,607.98	3,189,730.84
สำนักบริหารกลาง	เงินงบประมาณ	3,875,280.00	14,208,161.00	217,278.00	-	217,278.00	608,500.00	15,312,380.00	34,221,599.00
	ยอดตั้งเบิก	3,874,989.68	11,539,729.08	217,278.00	-	217,278.00	456,188.91	13,841,317.02	29,929,502.69
	คงเหลือ	290.32	2,668,431.92	-	-	-	152,311.09	1,471,062.98	4,292,096.31
	การสำรองเงิน(กันเงิน/เบิกแทน)	-	-	-	-	-	-	-	-
	ใบสั่งซื้อ / สัญญา	-	1,098,499.89	-	-	-	-	593,455.00	1,691,954.89
	คงเหลือ	290.32	1,569,932.03	-	-	-	152,311.09	877,607.98	2,600,141.42
กลุ่มคลังและพัสดุ	เงินงบประมาณ	723,780.00	13,366,708.00	333,572.36	-	333,572.36	-	-	14,424,060.36
	ยอดตั้งเบิก	537,490.96	12,718,196.15	333,572.36	-	333,572.36	-	-	13,589,259.47
	คงเหลือ	186,289.04	648,511.85	-	-	-	-	-	834,800.89
	การสำรองเงิน(กันเงิน/เบิกแทน)	-	-	-	-	-	-	-	-
	ใบสั่งซื้อ / สัญญา	-	245,211.47	-	-	-	-	-	245,211.47
	คงเหลือ	186,289.04	403,300.38	-	-	-	-	-	589,589.42

หน่วยงาน	งบบุคลากร 6211100	งบดำเนินงาน 6211200	ครุภัณฑ์ 6211310	สิ่งก่อสร้าง 6211320	งบลงทุน 6211300	งบอุดหนุน 6211400	งบรายจ่ายอื่น 6211500	รวมทั้งสิ้น
รวม สำนักพิพิธภัณฑสถานแห่งชาติ เงินงบประมาณ	3,327,300.00	23,767,086.00	309,963.95	277,191,200.00	277,501,163.95	-	9,165,480.00	313,761,029.95
ยอดตั้งเบิก	2,445,164.26	22,154,238.24	309,963.95	97,755,385.04	98,065,348.99	-	8,655,559.95	131,320,311.44
คงเหลือ	882,135.74	1,612,847.76	-	179,435,814.96	179,435,814.96	-	509,920.05	182,440,718.51
การสำรองเงิน(กันเงิน/เบิกแทน)	-	-	-	-	-	-	-	-
ใบสั่งซื้อ / สัญญา	-	409,997.46	-	178,990,022.00	178,990,022.00	-	434,661.68	179,834,681.14
คงเหลือ	882,135.74	1,202,850.30	-	445,792.96	445,792.96	-	75,258.37	2,606,037.37
สำนักพิพิธภัณฑสถานแห่งชาติ เงินงบประมาณ	3,129,540.00	11,761,826.00	250,595.00	64,284,400.00	64,534,995.00	-	7,251,816.00	86,678,177.00
ยอดตั้งเบิก	2,272,204.26	11,350,624.26	250,595.00	2,035,133.32	2,285,728.32	-	6,867,196.56	22,775,753.40
คงเหลือ	857,335.74	411,201.74	-	62,249,266.68	62,249,266.68	-	384,619.44	63,902,423.60
การสำรองเงิน(กันเงิน/เบิกแทน)	-	-	-	-	-	-	-	-
ใบสั่งซื้อ / สัญญา	-	331,271.60	-	62,140,298.00	62,140,298.00	-	324,089.68	62,795,659.28
คงเหลือ	857,335.74	79,930.14	-	108,968.68	108,968.68	-	60,529.76	1,106,764.32
พช.พระนคร เงินงบประมาณ	197,760.00	7,433,560.00	-	162,378,100.00	162,378,100.00	-	719,000.00	170,728,420.00
ยอดตั้งเบิก	172,960.00	6,481,612.40	-	70,425,119.22	70,425,119.22	-	666,286.55	77,745,978.17
คงเหลือ	24,800.00	951,947.60	-	91,952,980.78	91,952,980.78	-	52,713.45	92,982,441.83
การสำรองเงิน(กันเงิน/เบิกแทน)	-	-	-	-	-	-	-	-
ใบสั่งซื้อ / สัญญา	-	14,625.00	-	91,751,424.00	91,751,424.00	-	43,450.00	91,809,499.00
คงเหลือ	24,800.00	937,322.60	-	201,556.78	201,556.78	-	9,263.45	1,172,942.83
พช.เรือพระราชพิธี เงินงบประมาณ	-	496,400.00	59,368.95	10,602,700.00	10,662,068.95	-	176,280.00	11,334,748.95
ยอดตั้งเบิก	-	457,499.91	59,368.95	208,222.00	267,590.95	-	167,110.00	892,200.86
คงเหลือ	-	38,900.09	-	10,394,478.00	10,394,478.00	-	9,170.00	10,442,548.09
การสำรองเงิน(กันเงิน/เบิกแทน)	-	-	-	-	-	-	-	-
ใบสั่งซื้อ / สัญญา	-	37,555.56	-	10,298,300.00	10,298,300.00	-	8,690.00	10,344,545.56
คงเหลือ	-	1,344.53	-	96,178.00	96,178.00	-	480.00	98,002.53

หน่วยงาน		งบบุคลากร 6211100	งบดำเนินงาน 6211200	ครุภัณฑ์ 6211310	สิ่งก่อสร้าง 6211320	งบลงทุน 6211300	งบอุดหนุน 6211400	งบรายจ่ายอื่น 6211500	รวมทั้งสิ้น
พช.ศิลป์ พีระศรี อนุสรณ์	เงินงบประมาณ	-	110,100.00	-	-	-	-	66,000.00	176,100.00
	ยอดตั้งเบิก	-	108,535.80	-	-	-	-	65,500.00	174,035.80
	คงเหลือ	-	1,564.20	-	-	-	-	500.00	2,064.20
	การสำรองเงิน(กันเงิน/เบิกแทน)	-	-	-	-	-	-	-	-
	ใบสั่งซื้อ / สัญญา	-	6,300.00	-	-	-	-	-	6,300.00
	คงเหลือ	-	- 4,735.80	-	-	-	-	500.00	- 4,235.80
พช.กาญจนาภิเษก จ.ปทุมธานี	เงินงบประมาณ	-	1,184,400.00	-	26,000.00	26,000.00	-	229,880.00	1,440,280.00
	ยอดตั้งเบิก	-	1,173,292.17	-	25,280.00	25,280.00	-	221,190.00	1,419,762.17
	คงเหลือ	-	11,107.83	-	720.00	720.00	-	8,690.00	20,517.83
	การสำรองเงิน(กันเงิน/เบิกแทน)	-	-	-	-	-	-	-	-
	ใบสั่งซื้อ / สัญญา	-	9,400.00	-	-	-	-	8,690.00	18,090.00
	คงเหลือ	-	1,707.83	-	720.00	720.00	-	-	2,427.83
พช.หอศิลป	เงินงบประมาณ	-	2,780,800.00	-	39,900,000.00	39,900,000.00	-	722,504.00	43,403,304.00
	ยอดตั้งเบิก	-	2,582,673.70	-	25,061,630.50	25,061,630.50	-	668,276.84	28,312,581.04
	คงเหลือ	-	198,126.30	-	14,838,369.50	14,838,369.50	-	54,227.16	15,090,722.96
	การสำรองเงิน(กันเงิน/เบิกแทน)	-	-	-	-	-	-	-	-
	ใบสั่งซื้อ / สัญญา	-	10,845.30	-	14,800,000.00	14,800,000.00	-	49,742.00	14,860,587.30
	คงเหลือ	-	187,281.00	-	38,369.50	38,369.50	-	4,485.16	230,135.66

หน่วยงาน	งบบุคลากร 6211100	งบดำเนินงาน 6211200	ครุภัณฑ์ 6211310	สิ่งก่อสร้าง 6211320	งบลงทุน 6211300	งบอุดหนุน 6211400	งบรายจ่ายอื่น 6211500	รวมทั้งสิ้น
รวม สำนักหอจดหมายเหตุแห่งชาติ เงินงบประมาณ	1,185,300.00	18,041,577.00	960,040.50	-	960,040.50	500,000.00	6,802,000.00	27,488,917.50
ยอดตั้งเบิก	1,078,070.32	16,577,879.59	928,437.61	-	928,437.61	456,056.55	6,041,500.00	25,081,944.07
คงเหลือ	107,229.68	1,463,697.41	31,602.89	-	31,602.89	43,943.45	760,500.00	2,406,973.43
การสำรองเงิน(กันเงิน/เบิกแทน)	-	-	-	-	-	-	-	-
ใบสั่งซื้อ / สัญญา	-	1,173,383.60	-	-	-	-	694,000.00	1,867,383.60
คงเหลือ	107,229.68	290,313.81	31,602.89	-	31,602.89	43,943.45	66,500.00	539,589.83
สำนักหอจดหมายเหตุแห่งชาติ เงินงบประมาณ	867,780.00	10,011,669.00	905,470.50	-	905,470.50	500,000.00	3,802,000.00	16,086,919.50
ยอดตั้งเบิก	745,910.32	8,960,345.08	873,867.61	-	873,867.61	456,056.55	3,074,000.00	14,110,179.56
คงเหลือ	121,869.68	1,051,323.92	31,602.89	-	31,602.89	43,943.45	728,000.00	1,976,739.94
การสำรองเงิน(กันเงิน/เบิกแทน)	-	-	-	-	-	-	-	-
ใบสั่งซื้อ / สัญญา	-	878,231.60	-	-	-	-	694,000.00	1,572,231.60
คงเหลือ	121,869.68	173,092.32	31,602.89	-	31,602.89	43,943.45	34,000.00	404,508.34
หจช.เฉลิมพระเกียรติฯพระเจ้าอยู่หัว เงินงบประมาณ	317,520.00	8,029,908.00	54,570.00	-	54,570.00	-	3,000,000.00	11,401,998.00
ยอดตั้งเบิก	332,160.00	7,617,534.51	54,570.00	-	54,570.00	-	2,967,500.00	10,971,764.51
คงเหลือ	- 14,640.00	412,373.49	-	-	-	-	32,500.00	430,233.49
การสำรองเงิน(กันเงิน/เบิกแทน)	-	-	-	-	-	-	-	-
ใบสั่งซื้อ / สัญญา	-	295,152.00	-	-	-	-	-	295,152.00
คงเหลือ	- 14,640.00	117,221.49	-	-	-	-	32,500.00	135,081.49

หน่วยงาน		งบบุคลากร 6211100	งบดำเนินงาน 6211200	ครุภัณฑ์ 6211310	สิ่งก่อสร้าง 6211320	งบลงทุน 6211300	งบอุดหนุน 6211400	งบรายจ่ายอื่น 6211500	รวมทั้งสิ้น
รวม สำนักหอสมุดแห่งชาติ	เงินงบประมาณ	1,866,000.00	34,070,410.00	406,364.60	14,394,293.00	14,800,657.60	-	3,490,000.00	54,227,067.60
	ยอดตั้งเบิก	1,589,690.32	32,563,353.81	406,364.60	13,528,465.43	13,934,830.03	-	3,181,291.56	51,269,165.72
	คงเหลือ	276,309.68	1,507,056.19	-	865,827.57	865,827.57	-	308,708.44	2,957,901.88
	การสำรองเงิน(กันเงิน/เบิกแทน)	-	-	-	-	-	-	-	-
	ใบสั่งซื้อ / สัญญา	-	1,408,413.00	-	865,060.00	865,060.00	-	305,446.85	2,578,919.85
	คงเหลือ	276,309.68	98,643.19	-	767.57	767.57	-	3,261.59	378,982.03
สำนักหอสมุดแห่งชาติ	เงินงบประมาณ	1,580,040.00	33,861,702.00	406,364.60	13,507,293.00	13,913,657.60	-	3,490,000.00	52,845,399.60
	ยอดตั้งเบิก	1,293,770.32	32,360,967.05	406,364.60	12,641,465.43	13,047,830.03	-	3,181,291.56	49,883,858.96
	คงเหลือ	286,269.68	1,500,734.95	-	865,827.57	865,827.57	-	308,708.44	2,961,540.64
	การสำรองเงิน(กันเงิน/เบิกแทน)	-	-	-	-	-	-	-	-
	ใบสั่งซื้อ / สัญญา	-	1,402,613.00	-	865,060.00	865,060.00	-	305,446.85	2,573,119.85
	คงเหลือ	286,269.68	98,121.95	-	767.57	767.57	-	3,261.59	388,420.79
หสช.เขตลาดกระบัง เฉลิมพระเกียรติฯ	เงินงบประมาณ	285,960.00	208,708.00	-	887,000.00	887,000.00	-	-	1,381,668.00
	ยอดตั้งเบิก	295,920.00	202,386.76	-	887,000.00	887,000.00	-	-	1,385,306.76
	คงเหลือ	- 9,960.00	6,321.24	-	-	-	-	-	- 3,638.76
	การสำรองเงิน(กันเงิน/เบิกแทน)	-	-	-	-	-	-	-	-
	ใบสั่งซื้อ / สัญญา	-	5,800.00	-	-	-	-	-	5,800.00
	คงเหลือ	- 9,960.00	521.24	-	-	-	-	-	- 9,438.76

หน่วยงาน		งบบุคลากร 6211100	งบดำเนินงาน 6211200	ครุภัณฑ์ 6211310	สิ่งก่อสร้าง 6211320	งบลงทุน 6211300	งบอุดหนุน 6211400	งบรายจ่ายอื่น 6211500	รวมทั้งสิ้น
รวม สำนักการสังคีต	เงินงบประมาณ	4,804,260.00	20,899,218.00	45,964,824.00	14,660,300.00	60,625,124.00	-	10,901,800.00	97,230,402.00
	ยอดตั้งเบิก	3,984,399.03	19,915,524.67	38,198,647.00	13,068,726.12	51,267,373.12	-	9,992,327.48	85,159,624.30
	คงเหลือ	819,860.97	983,693.33	7,766,177.00	1,591,573.88	9,357,750.88	-	909,472.52	12,070,777.70
	การสำรองเงิน(กันเงิน/เบิกแทน)	-	-	-	-	-	-	-	-
	ใบสั่งซื้อ / สัญญา	-	780,620.00	7,766,177.00	399,900.00	8,166,077.00	-	-	8,946,697.00
	คงเหลือ	819,860.97	203,073.33	-	1,191,673.88	1,191,673.88	-	909,472.52	3,124,080.70
สำนักการสังคีต	เงินงบประมาณ	4,804,260.00	18,479,878.00	31,102,250.00	5,830,000.00	36,932,250.00	-	10,901,800.00	71,118,188.00
ส่วนกลาง	ยอดตั้งเบิก	3,984,399.03	17,567,368.35	23,336,073.00	5,374,198.37	28,710,271.37	-	9,992,327.48	60,254,366.23
	คงเหลือ	819,860.97	912,509.65	7,766,177.00	455,801.63	8,221,978.63	-	909,472.52	10,863,821.77
	การสำรองเงิน(กันเงิน/เบิกแทน)	-	-	-	-	-	-	-	-
	ใบสั่งซื้อ / สัญญา	-	780,620.00	7,766,177.00	399,900.00	8,166,077.00	-	-	8,946,697.00
	คงเหลือ	819,860.97	131,889.65	-	55,901.63	55,901.63	-	909,472.52	1,917,124.77
รวม สำนักการสังคีต	เงินงบประมาณ	-	2,419,340.00	14,862,574.00	8,830,300.00	23,692,874.00	-	-	26,112,214.00
ส่วนภูมิภาค	ยอดตั้งเบิก	-	2,348,156.32	14,862,574.00	7,694,527.75	22,557,101.75	-	-	24,905,258.07
	คงเหลือ	-	71,183.68	-	1,135,772.25	1,135,772.25	-	-	1,206,955.93
	การสำรองเงิน(กันเงิน/เบิกแทน)	-	-	-	-	-	-	-	-
	ใบสั่งซื้อ / สัญญา	-	-	-	-	-	-	-	-
	คงเหลือ	-	71,183.68	-	1,135,772.25	1,135,772.25	-	-	1,206,955.93
โรงละครฯจ.นครราชสีมา	เงินงบประมาณ	-	822,440.00	3,436,974.00	1,847,000.00	5,283,974.00	-	-	6,106,414.00
	ยอดตั้งเบิก	-	811,480.09	3,436,974.00	1,846,784.36	5,283,758.36	-	-	6,095,238.45
	คงเหลือ	-	10,959.91	-	215.64	215.64	-	-	11,175.55
	การสำรองเงิน(กันเงิน/เบิกแทน)	-	-	-	-	-	-	-	-
	ใบสั่งซื้อ / สัญญา	-	-	-	-	-	-	-	-
	คงเหลือ	-	10,959.91	-	215.64	215.64	-	-	11,175.55

หน่วยงาน		งบบุคลากร 6211100	งบดำเนินงาน 6211200	ครุภัณฑ์ 6211310	สิ่งก่อสร้าง 6211320	งบลงทุน 6211300	งบอุดหนุน 6211400	งบรายจ่ายอื่น 6211500	รวมทั้งสิ้น
โรงละครฯจ.สุพรรณบุรี	เงินงบประมาณ	-	1,596,900.00	11,425,600.00	6,983,300.00	18,408,900.00	-	-	20,005,800.00
	ยอดตั้งเบิก	-	1,536,676.23	11,425,600.00	5,847,743.39	17,273,343.39	-	-	18,810,019.62
	คงเหลือ	-	60,223.77	-	1,135,556.61	1,135,556.61	-	-	1,195,780.38
	การสำรองเงิน(กันเงิน/เบิกแทน)	-	-	-	-	-	-	-	-
	ใบสั่งซื้อ / สัญญา	-	-	-	-	-	-	-	-
	คงเหลือ	-	60,223.77	-	1,135,556.61	1,135,556.61	-	-	1,195,780.38

หน่วยงาน		งบบุคลากร 6211100	งบดำเนินงาน 6211200	ครุภัณฑ์ 6211310	สิ่งก่อสร้าง 6211320	งบลงทุน 6211300	งบอุดหนุน 6211400	งบรายจ่ายอื่น 6211500	รวมทั้งสิ้น
รวม สำนักศิลปากรที่ 1 ราชบุรี	เงินงบประมาณ	1,176,960.00	4,507,702.00	137,600.00	20,691,720.00	20,829,320.00	2,840,000.00	1,997,560.00	31,351,542.00
	ยอดตั้งเบิก	988,080.00	4,492,455.73	137,535.00	12,226,795.93	12,364,330.93	2,840,000.00	1,997,546.95	22,682,413.61
	คงเหลือ	188,880.00	15,246.27	65.00	8,464,924.07	8,464,989.07	-	13.05	8,669,128.39
	การสำรองเงิน(กันเงิน/เบิกแทน)	-	-	-	-	-	-	-	-
	ใบสั่งซื้อ / สัญญา	-	-	-	8,464,875.24	8,464,875.24	-	-	8,464,875.24
	คงเหลือ	188,880.00	15,246.27	65.00	48.83	113.83	-	13.05	204,253.15
สำนักศิลปากรที่ 1 ราชบุรี	เงินงบประมาณ	499,920.00	1,264,702.00	62,600.00	15,639,720.00	15,702,320.00	2,840,000.00	1,247,200.00	21,554,142.00
	ยอดตั้งเบิก	311,040.00	1,264,485.58	62,600.00	7,174,795.93	7,237,395.93	2,840,000.00	1,247,186.95	12,900,108.46
	คงเหลือ	188,880.00	216.42	-	8,464,924.07	8,464,924.07	-	13.05	8,654,033.54
	การสำรองเงิน(กันเงิน/เบิกแทน)	-	-	-	-	-	-	-	-
	ใบสั่งซื้อ / สัญญา	-	-	-	8,464,875.24	8,464,875.24	-	-	8,464,875.24
	คงเหลือ	188,880.00	216.42	-	48.83	48.83	-	13.05	189,158.30
อุทยานฯ พระนครคีรี จ.เพชรบุรี	เงินงบประมาณ	-	774,600.00	-	5,000,000.00	5,000,000.00	-	-	5,774,600.00
	ยอดตั้งเบิก	-	774,593.20	-	5,000,000.00	5,000,000.00	-	-	5,774,593.20
	คงเหลือ	-	6.80	-	-	-	-	-	6.80
	การสำรองเงิน(กันเงิน/เบิกแทน)	-	-	-	-	-	-	-	-
	ใบสั่งซื้อ / สัญญา	-	-	-	-	-	-	-	-
	คงเหลือ	-	6.80	-	-	-	-	-	6.80
พช.พระนครคีรี จ.เพชรบุรี	เงินงบประมาณ	434,880.00	1,731,660.00	-	26,000.00	26,000.00	-	357,000.00	2,549,540.00
	ยอดตั้งเบิก	434,880.00	1,716,656.95	-	26,000.00	26,000.00	-	357,000.00	2,534,536.95
	คงเหลือ	-	15,003.05	-	-	-	-	-	15,003.05
	การสำรองเงิน(กันเงิน/เบิกแทน)	-	-	-	-	-	-	-	-
	ใบสั่งซื้อ / สัญญา	-	-	-	-	-	-	-	-
	คงเหลือ	-	15,003.05	-	-	-	-	-	15,003.05

หน่วยงาน		งบบุคลากร 6211100	งบดำเนินงาน 6211200	ครุภัณฑ์ 6211310	สิ่งก่อสร้าง 6211320	งบลงทุน 6211300	งบอุดหนุน 6211400	งบรายจ่ายอื่น 6211500	รวมทั้งสิ้น
พช.ราชบุรี	เงินงบประมาณ	242,160.00	736,740.00	75,000.00	26,000.00	101,000.00	-	393,360.00	1,473,260.00
	ยอดตั้งเบิก	242,160.00	736,720.00	74,935.00	26,000.00	100,935.00	-	393,360.00	1,473,175.00
	คงเหลือ	-	20.00	65.00	-	65.00	-	-	85.00
	การสำรองเงิน(กันเงิน/เบิกแทน)	-	-	-	-	-	-	-	-
	ใบสั่งซื้อ / สัญญา	-	-	-	-	-	-	-	-
	คงเหลือ	-	20.00	65.00	-	65.00	-	-	85.00

หน่วยงาน	งบบุคลากร 6211100	งบดำเนินงาน 6211200	ครุภัณฑ์ 6211310	สิ่งก่อสร้าง 6211320	งบลงทุน 6211300	งบอุดหนุน 6211400	งบรายจ่ายอื่น 6211500	รวมทั้งสิ้น
รวม สำนักศิลปากรที่ 2 สุพรรณบุรี เงินงบประมาณ	1,072,960.00	11,552,458.90	1,850,585.20	105,745,229.00	107,595,814.20	22,060,000.00	2,333,600.00	144,614,833.10
ยอดตั้งเบิก	901,360.00	11,119,017.43	1,847,785.20	62,431,185.54	64,278,970.74	22,060,000.00	2,333,599.45	100,692,947.62
คงเหลือ	171,600.00	433,441.47	2,800.00	43,314,043.46	43,316,843.46	-	0.55	43,921,885.48
การสำรองเงิน(กันเงิน/เบิกแทน)	-	-	-	-	-	-	-	-
ใบสั่งซื้อ / สัญญา	-	314,000.00	-	42,414,037.20	42,414,037.20	-	-	42,728,037.20
คงเหลือ	171,600.00	119,441.47	2,800.00	900,006.26	902,806.26	-	0.55	1,193,848.28
สำนักศิลปากรที่ 2 สุพรรณบุรี เงินงบประมาณ	285,240.00	1,358,510.00	919,875.45	66,686,025.00	67,605,900.45	22,060,000.00	320,000.00	91,629,650.45
ยอดตั้งเบิก	285,240.00	1,238,180.89	919,875.45	44,098,944.64	45,018,820.09	22,060,000.00	320,000.00	68,922,240.98
คงเหลือ	-	120,329.11	-	22,587,080.36	22,587,080.36	-	-	22,707,409.47
การสำรองเงิน(กันเงิน/เบิกแทน)	-	-	-	-	-	-	-	-
ใบสั่งซื้อ / สัญญา	-	120,000.00	-	22,582,000.00	22,582,000.00	-	-	22,702,000.00
คงเหลือ	-	329.11	-	5,080.36	5,080.36	-	-	5,409.47
อุทยานฯ เมืองสิงห์ จ.กาญจนบุรี เงินงบประมาณ	391,720.00	820,280.00	-	7,357,700.00	7,357,700.00	-	-	8,569,700.00
ยอดตั้งเบิก	391,720.00	822,180.00	-	6,737,069.00	6,737,069.00	-	-	7,950,969.00
คงเหลือ	-	- 1,900.00	-	620,631.00	620,631.00	-	-	618,731.00
การสำรองเงิน(กันเงิน/เบิกแทน)	-	-	-	-	-	-	-	-
ใบสั่งซื้อ / สัญญา	-	-	-	650,195.00	650,195.00	-	-	650,195.00
คงเหลือ	-	- 1,900.00	-	- 29,564.00	- 29,564.00	-	-	- 31,464.00
พช.อู่ทอง จ.สุพรรณบุรี เงินงบประมาณ	-	2,123,940.00	230,000.00	-	230,000.00	-	125,600.00	2,479,540.00
ยอดตั้งเบิก	-	2,112,046.11	230,000.00	185,561.14	415,561.14	-	125,600.00	2,653,207.25
คงเหลือ	-	11,893.89	-	- 185,561.14	- 185,561.14	-	-	- 173,667.25
การสำรองเงิน(กันเงิน/เบิกแทน)	-	-	-	-	-	-	-	-
ใบสั่งซื้อ / สัญญา	-	-	-	-	-	-	-	-
คงเหลือ	-	11,893.89	-	- 185,561.14	- 185,561.14	-	-	- 173,667.25

หน่วยงาน		งบบุคลากร 6211100	งบดำเนินงาน 6211200	ครุภัณฑ์ 6211310	สิ่งก่อสร้าง 6211320	งบลงทุน 6211300	งบอุดหนุน 6211400	งบรายจ่ายอื่น 6211500	รวมทั้งสิ้น
พช.สุพรรณบุรี	เงินงบประมาณ	-	1,657,652.61	335,200.00	925,000.00	1,260,200.00	-	72,000.00	2,989,852.61
	ยอดตั้งเบิก	-	1,657,624.67	332,400.00	923,518.86	1,255,918.86	-	72,000.00	2,985,543.53
	คงเหลือ	-	27.94	2,800.00	1,481.14	4,281.14	-	-	4,309.08
	การสำรองเงิน(กันเงิน/เบิกแทน)	-	-	-	-	-	-	-	-
	ใบสั่งซื้อ / สัญญา	-	-	-	-	-	-	-	-
	คงเหลือ	-	27.94	2,800.00	1,481.14	4,281.14	-	-	4,309.08
พช.ชาวนาไทย จ.สุพรรณบุรี	เงินงบประมาณ	-	482,920.00	43,600.00	200,000.00	243,600.00	-	72,000.00	798,520.00
	ยอดตั้งเบิก	-	476,339.41	43,600.00	200,000.00	243,600.00	-	72,000.00	791,939.41
	คงเหลือ	-	6,580.59	-	-	-	-	-	6,580.59
	การสำรองเงิน(กันเงิน/เบิกแทน)	-	-	-	-	-	-	-	-
	ใบสั่งซื้อ / สัญญา	-	-	-	-	-	-	-	-
	คงเหลือ	-	6,580.59	-	-	-	-	-	6,580.59
พช.พระปฐมเจดีย์ จ.นครปฐม	เงินงบประมาณ	396,000.00	724,300.00	10,165.00	2,948,804.00	2,958,969.00	-	72,000.00	4,151,269.00
	ยอดตั้งเบิก	224,400.00	669,217.54	10,165.00	1,236,961.80	1,247,126.80	-	72,000.00	2,212,744.34
	คงเหลือ	171,600.00	55,082.46	-	1,711,842.20	1,711,842.20	-	-	1,938,524.66
	การสำรองเงิน(กันเงิน/เบิกแทน)	-	-	-	-	-	-	-	-
	ใบสั่งซื้อ / สัญญา	-	-	-	1,511,842.20	1,511,842.20	-	-	1,511,842.20
	คงเหลือ	171,600.00	55,082.46	-	200,000.00	200,000.00	-	-	426,682.46
พช.บ้านเก่า จ.กาญจนบุรี	เงินงบประมาณ	-	206,420.00	23,005.00	19,463,700.00	19,486,705.00	-	72,000.00	19,765,125.00
	ยอดตั้งเบิก	-	204,520.00	23,005.00	1,764,136.00	1,787,141.00	-	72,000.00	2,063,661.00
	คงเหลือ	-	1,900.00	-	17,699,564.00	17,699,564.00	-	-	17,701,464.00
	การสำรองเงิน(กันเงิน/เบิกแทน)	-	-	-	-	-	-	-	-
	ใบสั่งซื้อ / สัญญา	-	-	-	17,670,000.00	17,670,000.00	-	-	17,670,000.00
	คงเหลือ	-	1,900.00	-	29,564.00	29,564.00	-	-	31,464.00

หน่วยงาน		งบบุคลากร 6211100	งบดำเนินงาน 6211200	ครุภัณฑ์ 6211310	สิ่งก่อสร้าง 6211320	งบลงทุน 6211300	งบอุดหนุน 6211400	งบรายจ่ายอื่น 6211500	รวมทั้งสิ้น
หจช.จังหวัดสุพรรณบุรี	เงินงบประมาณ	-	2,076,716.29	103,200.00	-	103,200.00	-	256,000.00	2,435,916.29
	ยอดตั้งเบิก	-	1,838,076.97	103,200.00	-	103,200.00	-	256,000.00	2,197,276.97
	คงเหลือ	-	238,639.32	-	-	-	-	-	238,639.32
	การสำรองเงิน(กันเงิน/เบิกแทน)	-	-	-	-	-	-	-	-
	ใบสั่งซื้อ / สัญญา	-	194,000.00	-	-	-	-	-	194,000.00
	คงเหลือ	-	44,639.32	-	-	-	-	-	44,639.32
หสช.รัชมังคลาภิเษกจ.กาญฯ	เงินงบประมาณ	-	1,083,020.00	85,839.75	1,544,000.00	1,629,839.75	-	659,000.00	3,371,859.75
	ยอดตั้งเบิก	-	1,083,020.00	85,839.75	1,544,000.00	1,629,839.75	-	659,000.00	3,371,859.75
	คงเหลือ	-	-	-	-	-	-	-	-
	การสำรองเงิน(กันเงิน/เบิกแทน)	-	-	-	-	-	-	-	-
	ใบสั่งซื้อ / สัญญา	-	-	-	-	-	-	-	-
	คงเหลือ	-	-	-	-	-	-	-	-
หสช.สุพรรณบุรี เฉลิมพระเกียรติ	เงินงบประมาณ	-	1,018,700.00	99,700.00	6,620,000.00	6,719,700.00	-	685,000.00	8,423,400.00
	ยอดตั้งเบิก	-	1,017,811.84	99,700.00	5,740,994.10	5,840,694.10	-	684,999.45	7,543,505.39
	คงเหลือ	-	888.16	-	879,005.90	879,005.90	-	0.55	879,894.61
	การสำรองเงิน(กันเงิน/เบิกแทน)	-	-	-	-	-	-	-	-
	ใบสั่งซื้อ / สัญญา	-	-	-	-	-	-	-	-
	คงเหลือ	-	888.16	-	879,005.90	879,005.90	-	0.55	879,894.61

หน่วยงาน	งบบุคลากร 6211100	งบดำเนินงาน 6211200	ครุภัณฑ์ 6211310	สิ่งก่อสร้าง 6211320	งบลงทุน 6211300	งบอุดหนุน 6211400	งบรายจ่ายอื่น 6211500	รวมทั้งสิ้น
รวม สำนักศิลปากรที่ 3 พระนครศรีอยุธยา เงินงบประมาณ	1,447,440.00	5,653,977.00	585,349.45	129,373,130.00	129,958,479.45	10,950,000.00	686,720.00	148,696,616.45
ยอดตั้งเบิก	1,447,440.00	5,399,722.26	585,349.45	86,437,671.64	87,023,021.09	10,950,000.00	686,720.00	105,506,903.35
คงเหลือ	-	254,254.74	-	42,935,458.36	42,935,458.36	-	-	43,189,713.10
การสำรองเงิน(กันเงิน/เบิกแทน)	-	-	-	-	-	-	-	-
ใบสั่งซื้อ / สัญญา	-	-	-	36,730,910.00	36,730,910.00	-	-	36,730,910.00
คงเหลือ	-	254,254.74	-	6,204,548.36	6,204,548.36	-	-	6,458,803.10
สำนักศิลปากรที่ 3 พระนครศรีอยุธยา เงินงบประมาณ	645,840.00	1,025,807.00	373,522.60	99,049,600.00	99,423,122.60	10,950,000.00	-	112,044,769.60
ยอดตั้งเบิก	645,840.00	1,017,819.88	373,522.60	56,397,898.85	56,771,421.45	10,950,000.00	-	69,385,081.33
คงเหลือ	-	7,987.12	-	42,651,701.15	42,651,701.15	-	-	42,659,688.27
การสำรองเงิน(กันเงิน/เบิกแทน)	-	-	-	-	-	-	-	-
ใบสั่งซื้อ / สัญญา	-	-	-	36,492,160.00	36,492,160.00	-	-	36,492,160.00
คงเหลือ	-	7,987.12	-	6,159,541.15	6,159,541.15	-	-	6,167,528.27
อุทยานฯ พระนครศรีอยุธยา เงินงบประมาณ	-	2,203,440.00	58,400.00	28,921,600.00	28,980,000.00	-	-	31,183,440.00
ยอดตั้งเบิก	-	2,001,448.29	58,400.00	28,921,595.79	28,979,995.79	-	-	30,981,444.08
คงเหลือ	-	201,991.71	-	4.21	4.21	-	-	201,995.92
การสำรองเงิน(กันเงิน/เบิกแทน)	-	-	-	-	-	-	-	-
ใบสั่งซื้อ / สัญญา	-	-	-	-	-	-	-	-
คงเหลือ	-	201,991.71	-	4.21	4.21	-	-	201,995.92
พช.เจ้าสามพระยา จ.อยุธยา เงินงบประมาณ	308,640.00	1,460,730.00	140,526.85	30,000.00	170,526.85	-	542,720.00	2,482,616.85
ยอดตั้งเบิก	308,640.00	1,447,410.08	140,526.85	30,000.00	170,526.85	-	542,720.00	2,469,296.93
คงเหลือ	-	13,319.92	-	-	-	-	-	13,319.92
การสำรองเงิน(กันเงิน/เบิกแทน)	-	-	-	-	-	-	-	-
ใบสั่งซื้อ / สัญญา	-	-	-	-	-	-	-	-
คงเหลือ	-	13,319.92	-	-	-	-	-	13,319.92

หน่วยงาน		งบบุคลากร 6211100	งบดำเนินงาน 6211200	ครุภัณฑ์ 6211310	สิ่งก่อสร้าง 6211320	งบลงทุน 6211300	งบอุดหนุน 6211400	งบรายจ่ายอื่น 6211500	รวมทั้งสิ้น
พช.จันทรเกษม จ.อยุธยา	เงินงบประมาณ	284,280.00	616,240.00	12,900.00	1,345,930.00	1,358,830.00	-	72,000.00	2,331,350.00
	ยอดตั้งเบิก	284,280.00	585,284.01	12,900.00	1,062,177.00	1,075,077.00	-	72,000.00	2,016,641.01
	คงเหลือ	-	30,955.99	-	283,753.00	283,753.00	-	-	314,708.99
	การสำรองเงิน(กันเงิน/เบิกแทน)	-	-	-	-	-	-	-	-
	ใบสั่งซื้อ / สัญญา	-	-	-	238,750.00	238,750.00	-	-	238,750.00
	คงเหลือ	-	30,955.99	-	45,003.00	45,003.00	-	-	75,958.99
พช.อินทร์บุรี จ.สิงห์บุรี	เงินงบประมาณ	208,680.00	347,760.00	-	26,000.00	26,000.00	-	72,000.00	654,440.00
	ยอดตั้งเบิก	208,680.00	347,760.00	-	26,000.00	26,000.00	-	72,000.00	654,440.00
	คงเหลือ	-	-	-	-	-	-	-	-
	การสำรองเงิน(กันเงิน/เบิกแทน)	-	-	-	-	-	-	-	-
	ใบสั่งซื้อ / สัญญา	-	-	-	-	-	-	-	-
	คงเหลือ	-	-	-	-	-	-	-	-

หน่วยงาน		งบบุคลากร 6211100	งบดำเนินงาน 6211200	ครุภัณฑ์ 6211310	สิ่งก่อสร้าง 6211320	งบลงทุน 6211300	งบอุดหนุน 6211400	งบรายจ่ายอื่น 6211500	รวมทั้งสิ้น
รวม สำนักศิลปากรที่ 4 ลพบุรี	เงินงบประมาณ	2,164,620.00	5,776,660.00	841,110.30	42,870,700.00	43,711,810.30	25,760,000.00	990,870.00	78,403,960.30
	ยอดตั้งเบิก	1,993,260.00	5,315,598.53	841,110.30	33,473,357.56	34,314,467.86	25,760,000.00	990,870.00	68,374,196.39
	คงเหลือ	171,360.00	461,061.47	-	9,397,342.44	9,397,342.44	-	-	10,029,763.91
	การสำรองเงิน(กันเงิน/เบิกแทน)	-	-	-	-	-	-	-	-
	ใบสั่งซื้อ / สัญญา	-	-	-	6,480,375.00	6,480,375.00	-	-	6,480,375.00
	คงเหลือ	171,360.00	461,061.47	-	2,916,967.44	2,916,967.44	-	-	3,549,388.91
สำนักศิลปากรที่ 4 ลพบุรี	เงินงบประมาณ	1,132,020.00	3,463,768.00	816,190.00	29,145,700.00	29,961,890.00	25,760,000.00	710,310.00	61,027,988.00
รวม พช.สมเด็จพระนารายณ์ จ.ลพบุรี	ยอดตั้งเบิก	1,132,020.00	3,172,500.55	816,190.00	21,672,967.10	22,489,157.10	25,760,000.00	710,310.00	53,263,987.65
	คงเหลือ	-	291,267.45	-	7,472,732.90	7,472,732.90	-	-	7,764,000.35
	การสำรองเงิน(กันเงิน/เบิกแทน)	-	-	-	-	-	-	-	-
	ใบสั่งซื้อ / สัญญา	-	-	-	4,555,875.00	4,555,875.00	-	-	4,555,875.00
	คงเหลือ	-	291,267.45	-	2,916,857.90	2,916,857.90	-	-	3,208,125.35
อุทยานฯ ศรีเทพ จ.เพชรบูรณ์	เงินงบประมาณ	823,680.00	1,828,920.00	-	10,500,000.00	10,500,000.00	-	-	13,152,600.00
	ยอดตั้งเบิก	652,320.00	1,659,126.23	-	10,499,890.46	10,499,890.46	-	-	12,811,336.69
	คงเหลือ	171,360.00	169,793.77	-	109.54	109.54	-	-	341,263.31
	การสำรองเงิน(กันเงิน/เบิกแทน)	-	-	-	-	-	-	-	-
	ใบสั่งซื้อ / สัญญา	-	-	-	-	-	-	-	-
	คงเหลือ	171,360.00	169,793.77	-	109.54	109.54	-	-	341,263.31
พช.ชัยนาทมุนี จ.ชัยนาท	เงินงบประมาณ	208,920.00	483,972.00	24,920.30	3,225,000.00	3,249,920.30	-	280,560.00	4,223,372.30
	ยอดตั้งเบิก	208,920.00	483,971.75	24,920.30	1,300,500.00	1,325,420.30	-	280,560.00	2,298,872.05
	คงเหลือ	-	0.25	-	1,924,500.00	1,924,500.00	-	-	1,924,500.25
	การสำรองเงิน(กันเงิน/เบิกแทน)	-	-	-	-	-	-	-	-
	ใบสั่งซื้อ / สัญญา	-	-	-	1,924,500.00	1,924,500.00	-	-	1,924,500.00
	คงเหลือ	-	0.25	-	-	-	-	-	0.25

หน่วยงาน		งบบุคลากร 6211100	งบดำเนินงาน 6211200	ครุภัณฑ์ 6211310	สิ่งก่อสร้าง 6211320	งบลงทุน 6211300	งบอุดหนุน 6211400	งบรายจ่ายอื่น 6211500	รวมทั้งสิ้น
รวม สำนักศิลปากรที่ 5 ปราจีนบุรี	เงินงบประมาณ	2,027,442.58	6,284,496.00	375,861.00	56,440,000.00	56,815,861.00	48,540,000.00	2,984,600.00	116,652,399.58
	ยอดตั้งเบิก	1,550,929.10	6,124,594.84	375,861.00	37,745,222.93	38,121,083.93	48,540,000.00	2,984,574.62	97,321,182.49
	คงเหลือ	476,513.48	159,901.16	-	18,694,777.07	18,694,777.07	-	25.38	19,331,217.09
	การสำรองเงิน(กันเงิน/เบิกแทน)	-	-	-	-	-	-	-	-
	ใบสั่งซื้อ / สัญญา	-	-	-	18,131,225.00	18,131,225.00	-	-	18,131,225.00
	คงเหลือ	476,513.48	159,901.16	-	563,552.07	563,552.07	-	25.38	1,199,992.09
สำนักศิลปากรที่ 5 ปราจีนบุรี	เงินงบประมาณ	1,047,000.00	1,854,668.00	321,261.00	51,440,000.00	51,761,261.00	48,540,000.00	-	103,202,929.00
	ยอดตั้งเบิก	599,606.52	1,818,876.74	321,261.00	32,745,429.93	33,066,690.93	48,540,000.00	-	84,025,174.19
	คงเหลือ	447,393.48	35,791.26	-	18,694,570.07	18,694,570.07	-	-	19,177,754.81
	การสำรองเงิน(กันเงิน/เบิกแทน)	-	-	-	-	-	-	-	-
	ใบสั่งซื้อ / สัญญา	-	-	-	18,131,225.00	18,131,225.00	-	-	18,131,225.00
	คงเหลือ	447,393.48	35,791.26	-	563,345.07	563,345.07	-	-	1,046,529.81
พช.ปราจีนบุรี	เงินงบประมาณ	180,000.00	588,360.00	19,000.00	-	19,000.00	-	125,600.00	912,960.00
	ยอดตั้งเบิก	150,880.00	563,412.20	19,000.00	-	19,000.00	-	125,584.05	858,876.25
	คงเหลือ	29,120.00	24,947.80	-	-	-	-	15.95	54,083.75
	การสำรองเงิน(กันเงิน/เบิกแทน)	-	-	-	-	-	-	-	-
	ใบสั่งซื้อ / สัญญา	-	-	-	-	-	-	-	-
	คงเหลือ	29,120.00	24,947.80	-	-	-	-	15.95	54,083.75
พช.พาณิชย์นาวี จ.จันทบุรี	เงินงบประมาณ	226,080.00	765,594.00	-	5,000,000.00	5,000,000.00	-	72,000.00	6,063,674.00
	ยอดตั้งเบิก	236,280.00	749,788.29	-	4,999,793.00	4,999,793.00	-	71,990.57	6,057,851.86
	คงเหลือ	- 10,200.00	15,805.71	-	207.00	207.00	-	9.43	5,822.14
	การสำรองเงิน(กันเงิน/เบิกแทน)	-	-	-	-	-	-	-	-
	ใบสั่งซื้อ / สัญญา	-	-	-	-	-	-	-	-
	คงเหลือ	- 10,200.00	15,805.71	-	207.00	207.00	-	9.43	5,822.14

หน่วยงาน		งบบุคลากร 6211100	งบดำเนินงาน 6211200	ครุภัณฑ์ 6211310	สิ่งก่อสร้าง 6211320	งบลงทุน 6211300	งบอุดหนุน 6211400	งบรายจ่ายอื่น 6211500	รวมทั้งสิ้น
หจช.จันทบุรี	เงินงบประมาณ	214,440.00	1,190,094.00	-	-	-	-	1,450,000.00	2,854,534.00
	ยอดตั้งเบิก	224,280.00	1,106,737.87	-	-	-	-	1,450,000.00	2,781,017.87
	คงเหลือ	- 9,840.00	83,356.13	-	-	-	-	-	73,516.13
	การสำรองเงิน(กันเงิน/เบิกแทน)	-	-	-	-	-	-	-	-
	ใบสั่งซื้อ / สัญญา	-	-	-	-	-	-	-	-
	คงเหลือ	- 9,840.00	83,356.13	-	-	-	-	-	73,516.13
หสช.ชลบุรี	เงินงบประมาณ	117,522.58	795,166.00	-	-	-	-	680,000.00	1,592,688.58
	ยอดตั้งเบิก	117,522.58	795,166.00	-	-	-	-	680,000.00	1,592,688.58
	คงเหลือ	-	-	-	-	-	-	-	-
	การสำรองเงิน(กันเงิน/เบิกแทน)	-	-	-	-	-	-	-	-
	ใบสั่งซื้อ / สัญญา	-	-	-	-	-	-	-	-
	คงเหลือ	-	-	-	-	-	-	-	-
หสช.รัชมังคลาภิเษก - จันทบุรี	เงินงบประมาณ	242,400.00	1,090,614.00	35,600.00	-	35,600.00	-	657,000.00	2,025,614.00
	ยอดตั้งเบิก	222,360.00	1,090,613.74	35,600.00	-	35,600.00	-	657,000.00	2,005,573.74
	คงเหลือ	20,040.00	0.26	-	-	-	-	-	20,040.26
	การสำรองเงิน(กันเงิน/เบิกแทน)	-	-	-	-	-	-	-	-
	ใบสั่งซื้อ / สัญญา	-	-	-	-	-	-	-	-
	คงเหลือ	20,040.00	0.26	-	-	-	-	-	20,040.26

หน่วยงาน		งบบุคลากร 6211100	งบดำเนินงาน 6211200	ครุภัณฑ์ 6211310	สิ่งก่อสร้าง 6211320	งบลงทุน 6211300	งบอุดหนุน 6211400	งบรายจ่ายอื่น 6211500	รวมทั้งสิ้น
รวม สำนักศิลปากรที่ 6 สุโขทัย	เงินงบประมาณ	9,509,553.55	15,776,657.22	2,160,618.00	116,039,200.00	118,199,818.00	42,140,000.00	815,880.00	186,441,908.77
	ยอดตั้งเบิก	9,509,547.10	15,710,961.07	745,318.00	68,104,535.99	68,849,853.99	42,140,000.00	806,982.00	137,017,344.16
	คงเหลือ	6.45	65,696.15	1,415,300.00	47,934,664.01	49,349,964.01	-	8,898.00	49,424,564.61
	การสำรองเงิน(กันเงิน/เบิกแทน)	-	-	-	-	-	-	-	-
	ใบสั่งซื้อ / สัญญา	-	57,000.00	930,000.00	47,933,200.00	48,863,200.00	-	-	48,920,200.00
	คงเหลือ	6.45	8,696.15	485,300.00	1,464.01	486,764.01	-	8,898.00	504,364.61
สำนักศิลปากรที่ 6 สุโขทัย	เงินงบประมาณ	794,280.00	2,302,744.00	1,726,700.00	18,880,000.00	20,606,700.00	42,140,000.00	370,000.00	66,213,724.00
	ยอดตั้งเบิก	794,280.00	2,318,465.91	311,400.00	9,321,201.10	9,632,601.10	42,140,000.00	369,994.00	55,255,341.01
	คงเหลือ	-	- 15,721.91	1,415,300.00	9,558,798.90	10,974,098.90	-	6.00	10,958,382.99
	การสำรองเงิน(กันเงิน/เบิกแทน)	-	-	-	-	-	-	-	-
	ใบสั่งซื้อ / สัญญา	-	-	930,000.00	9,558,000.00	10,488,000.00	-	-	10,488,000.00
	คงเหลือ	-	- 15,721.91	485,300.00	798.90	486,098.90	-	6.00	470,382.99
อุทยานฯ สุโขทัย	เงินงบประมาณ	5,004,493.55	3,471,377.42	14,980.00	72,678,000.00	72,692,980.00	-	-	81,168,850.97
	ยอดตั้งเบิก	5,004,493.55	3,404,482.79	14,980.00	36,648,521.72	36,663,501.72	-	-	45,072,478.06
	คงเหลือ	-	66,894.63	-	36,029,478.28	36,029,478.28	-	-	36,096,372.91
	การสำรองเงิน(กันเงิน/เบิกแทน)	-	-	-	-	-	-	-	-
	ใบสั่งซื้อ / สัญญา	-	57,000.00	-	36,029,200.00	36,029,200.00	-	-	36,086,200.00
	คงเหลือ	-	9,894.63	-	278.28	278.28	-	-	10,172.91
อุทยานฯ ศรีสัชนาลัย จ.สุโขทัย	เงินงบประมาณ	1,994,540.00	2,804,260.00	82,000.00	9,000,000.00	9,082,000.00	-	-	13,880,800.00
	ยอดตั้งเบิก	1,994,533.55	2,799,007.60	82,000.00	8,999,737.28	9,081,737.28	-	-	13,875,278.43
	คงเหลือ	6.45	5,252.40	-	262.72	262.72	-	-	5,521.57
	การสำรองเงิน(กันเงิน/เบิกแทน)	-	-	-	-	-	-	-	-
	ใบสั่งซื้อ / สัญญา	-	-	-	-	-	-	-	-
	คงเหลือ	6.45	5,252.40	-	262.72	262.72	-	-	5,521.57

หน่วยงาน		งบบุคลากร 6211100	งบดำเนินงาน 6211200	ครุภัณฑ์ 6211310	สิ่งก่อสร้าง 6211320	งบลงทุน 6211300	งบอุดหนุน 6211400	งบรายจ่ายอื่น 6211500	รวมทั้งสิ้น
อุทยานฯ กำแพงเพชร	เงินงบประมาณ	1,542,600.00	2,849,080.00	172,000.00	10,344,000.00	10,516,000.00	-	-	14,907,680.00
	ยอดตั้งเบิก	1,534,800.00	2,840,069.79	172,000.00	10,344,000.00	10,516,000.00	-	-	14,890,869.79
	คงเหลือ	7,800.00	9,010.21	-	-	-	-	-	16,810.21
	การสำรองเงิน(กันเงิน/เบิกแทน)	-	-	-	-	-	-	-	-
	ใบสั่งซื้อ / สัญญา	-	-	-	-	-	-	-	-
	คงเหลือ	7,800.00	9,010.21	-	-	-	-	-	16,810.21
พช.รามคำแหง จ.สุโขทัย	เงินงบประมาณ	-	2,122,170.00	-	5,084,200.00	5,084,200.00	-	125,600.00	7,331,970.00
	ยอดตั้งเบิก	-	2,120,357.19	-	2,738,075.89	2,738,075.89	-	125,398.00	4,983,831.08
	คงเหลือ	-	1,812.81	-	2,346,124.11	2,346,124.11	-	202.00	2,348,138.92
	การสำรองเงิน(กันเงิน/เบิกแทน)	-	-	-	-	-	-	-	-
	ใบสั่งซื้อ / สัญญา	-	-	-	2,346,000.00	2,346,000.00	-	-	2,346,000.00
	คงเหลือ	-	1,812.81	-	124.11	124.11	-	202.00	2,138.92
พช.สวรรควรนายก จ.สุโขทัย	เงินงบประมาณ	-	728,265.80	139,138.00	27,000.00	166,138.00	-	72,000.00	966,403.80
	ยอดตั้งเบิก	-	728,263.70	139,138.00	27,000.00	166,138.00	-	72,000.00	966,401.70
	คงเหลือ	-	2.10	-	-	-	-	-	2.10
	การสำรองเงิน(กันเงิน/เบิกแทน)	-	-	-	-	-	-	-	-
	ใบสั่งซื้อ / สัญญา	-	-	-	-	-	-	-	-
	คงเหลือ	-	2.10	-	-	-	-	-	2.10
พช.กำแพงเพชร	เงินงบประมาณ	173,640.00	1,259,660.00	25,800.00	26,000.00	51,800.00	-	176,280.00	1,661,380.00
	ยอดตั้งเบิก	181,440.00	1,261,214.09	25,800.00	26,000.00	51,800.00	-	167,590.00	1,662,044.09
	คงเหลือ	- 7,800.00	- 1,554.09	-	-	-	-	8,690.00	- 664.09
	การสำรองเงิน(กันเงิน/เบิกแทน)	-	-	-	-	-	-	-	-
	ใบสั่งซื้อ / สัญญา	-	-	-	-	-	-	-	-
	คงเหลือ	- 7,800.00	- 1,554.09	-	-	-	-	8,690.00	- 664.09

หน่วยงาน	งบบุคลากร 6211100	งบดำเนินงาน 6211200	ครุภัณฑ์ 6211310	สิ่งก่อสร้าง 6211320	งบลงทุน 6211300	งบอุดหนุน 6211400	งบรายจ่ายอื่น 6211500	รวมทั้งสิ้น
พช.พระพุทธชินราช จ.พิษณุโลก เงินงบประมาณ	-	239,100.00	-	-	-	-	72,000.00	311,100.00
ยอดตั้งเบิก	-	239,100.00	-	-	-	-	72,000.00	311,100.00
คงเหลือ	-	-	-	-	-	-	-	-
การสำรองเงิน(กันเงิน/เบิกแทน)	-	-	-	-	-	-	-	-
ใบสั่งซื้อ / สัญญา	-	-	-	-	-	-	-	-
คงเหลือ	-	-	-	-	-	-	-	-

หมายเหตุ * พช.พระพุทธชินราช จ.พิษณุโลก (สำนักงานวัฒนธรรมจังหวัดพิษณุโลก เบิกแทน)

หน่วยงาน		งบบุคลากร 6211100	งบดำเนินงาน 6211200	ครุภัณฑ์ 6211310	สิ่งก่อสร้าง 6211320	งบลงทุน 6211300	งบอุดหนุน 6211400	งบรายจ่ายอื่น 6211500	รวมทั้งสิ้น
รวม สำนักศิลปากรที่ 7 เชียงใหม่	เงินงบประมาณ	3,484,040.00	8,926,544.00	1,492,050.00	89,064,256.00	90,556,306.00	31,060,000.00	2,638,230.00	136,665,120.00
	ยอดตั้งเบิก	2,788,522.56	8,405,213.21	1,492,050.00	47,917,669.72	49,409,719.72	31,060,000.00	2,172,586.60	93,836,042.09
	คงเหลือ	695,517.44	521,330.79	-	41,146,586.28	41,146,586.28	-	465,643.40	42,829,077.91
	การสำรองเงิน(กันเงิน/เบิกแทน)	-	-	-	-	-	-	-	-
	ใบสั่งซื้อ / สัญญา	-	398,000.00	-	34,554,684.00	34,554,684.00	-	-	34,952,684.00
	คงเหลือ	695,517.44	123,330.79	-	6,591,902.28	6,591,902.28	-	465,643.40	7,876,393.91
สำนักศิลปากรที่ 7 เชียงใหม่	เงินงบประมาณ	1,866,800.00	3,821,076.00	495,000.00	75,399,600.00	75,894,600.00	31,060,000.00	1,016,300.00	113,658,776.00
รวม หจช.เฉลิมพระเกียรติฯ จ.พะเยา	ยอดตั้งเบิก	1,694,760.00	3,360,234.61	495,000.00	36,080,128.41	36,575,128.41	31,060,000.00	559,420.00	73,249,543.02
	คงเหลือ	172,040.00	460,841.39	-	39,319,471.59	39,319,471.59	-	456,880.00	40,409,232.98
	การสำรองเงิน(กันเงิน/เบิกแทน)	-	-	-	-	-	-	-	-
	ใบสั่งซื้อ / สัญญา	-	398,000.00	-	32,748,270.00	32,748,270.00	-	-	33,146,270.00
	คงเหลือ	172,040.00	62,841.39	-	6,571,201.59	6,571,201.59	-	456,880.00	7,262,962.98
พช.หริภุญไชย จ.ลำพูน	เงินงบประมาณ	300,960.00	792,326.00	13,000.00	8,209,300.00	8,222,300.00	-	72,000.00	9,387,586.00
	ยอดตั้งเบิก	117,522.56	792,326.00	13,000.00	6,402,886.00	6,415,886.00	-	72,000.00	7,397,734.56
	คงเหลือ	183,437.44	-	-	1,806,414.00	1,806,414.00	-	-	1,989,851.44
	การสำรองเงิน(กันเงิน/เบิกแทน)	-	-	-	-	-	-	-	-
	ใบสั่งซื้อ / สัญญา	-	-	-	1,806,414.00	1,806,414.00	-	-	1,806,414.00
	คงเหลือ	183,437.44	-	-	-	-	-	-	183,437.44
พช.เชียงแสน จ.เชียงราย	เงินงบประมาณ	165,600.00	504,448.00	68,750.00	468,500.00	537,250.00	-	72,000.00	1,279,298.00
	ยอดตั้งเบิก	110,400.00	503,967.00	68,750.00	468,496.00	537,246.00	-	72,000.00	1,223,613.00
	คงเหลือ	55,200.00	481.00	-	4.00	4.00	-	-	55,685.00
	การสำรองเงิน(กันเงิน/เบิกแทน)	-	-	-	-	-	-	-	-
	ใบสั่งซื้อ / สัญญา	-	-	-	-	-	-	-	-
	คงเหลือ	55,200.00	481.00	-	4.00	4.00	-	-	55,685.00

หน่วยงาน		งบบุคลากร 6211100	งบดำเนินงาน 6211200	ครุภัณฑ์ 6211310	สิ่งก่อสร้าง 6211320	งบลงทุน 6211300	งบอุดหนุน 6211400	งบรายจ่ายอื่น 6211500	รวมทั้งสิ้น
พช.เชียงใหม่	เงินงบประมาณ	-	1,271,430.00	25,000.00	30,000.00	55,000.00	-	125,600.00	1,452,030.00
	ยอดตั้งเบิก	18,000.00	1,271,433.93	25,000.00	30,000.00	55,000.00	-	125,594.80	1,470,028.73
	คงเหลือ	- 18,000.00	- 3.93	-	-	-	-	5.20	- 17,998.73
	การสำรองเงิน(กันเงิน/เบิกแทน)	-	-	-	-	-	-	-	-
	ใบสั่งซื้อ / สัญญา	-	-	-	-	-	-	-	-
	คงเหลือ	- 18,000.00	- 3.93	-	-	-	-	5.20	- 17,998.73
หจช.เฉลิมพระเกียรติฯจ.เชียงใหม่	เงินงบประมาณ	383,820.00	848,272.00	645,600.00	2,779,500.00	3,425,100.00	-	491,050.00	5,148,242.00
	ยอดตั้งเบิก	394,360.00	823,645.07	645,600.00	2,779,499.78	3,425,099.78	-	491,050.00	5,134,154.85
	คงเหลือ	- 10,540.00	24,626.93	-	0.22	0.22	-	-	14,087.15
	การสำรองเงิน(กันเงิน/เบิกแทน)	-	-	-	-	-	-	-	-
	ใบสั่งซื้อ / สัญญา	-	-	-	-	-	-	-	-
	คงเหลือ	- 10,540.00	24,626.93	-	0.22	0.22	-	-	14,087.15
หสช.รัชมังคลาภิเษก จ.เชียงใหม่	เงินงบประมาณ	-	1,208,476.00	244,700.00	2,148,356.00	2,393,056.00	-	685,000.00	4,286,532.00
	ยอดตั้งเบิก	-	1,180,159.67	244,700.00	2,127,659.53	2,372,359.53	-	684,931.80	4,237,451.00
	คงเหลือ	-	28,316.33	-	20,696.47	20,696.47	-	68.20	49,081.00
	การสำรองเงิน(กันเงิน/เบิกแทน)	-	-	-	-	-	-	-	-
	ใบสั่งซื้อ / สัญญา	-	-	-	-	-	-	-	-
	คงเหลือ	-	28,316.33	-	20,696.47	20,696.47	-	68.20	49,081.00
พช.น่าน	เงินงบประมาณ	766,860.00	480,516.00	-	29,000.00	29,000.00	-	176,280.00	1,452,656.00
	ยอดตั้งเบิก	453,480.00	473,446.93	-	29,000.00	29,000.00	-	167,590.00	1,123,516.93
	คงเหลือ	313,380.00	7,069.07	-	-	-	-	8,690.00	329,139.07
	การสำรองเงิน(กันเงิน/เบิกแทน)	-	-	-	-	-	-	-	-
	ใบสั่งซื้อ / สัญญา	-	-	-	-	-	-	-	-
	คงเหลือ	313,380.00	7,069.07	-	-	-	-	8,690.00	329,139.07

หน่วยงาน		งบบุคลากร 6211100	งบดำเนินงาน 6211200	ครุภัณฑ์ 6211310	สิ่งก่อสร้าง 6211320	งบลงทุน 6211300	งบอุดหนุน 6211400	งบรายจ่ายอื่น 6211500	รวมทั้งสิ้น
รวม สำนักศิลปากรที่ 8 ขอนแก่น	เงินงบประมาณ	2,217,540.00	6,616,042.00	1,306,824.00	79,796,186.00	81,103,010.00	-	354,900.00	90,291,492.00
	ยอดตั้งเบิก	2,041,453.00	6,584,898.32	1,306,824.00	30,705,417.08	32,012,241.08	-	354,900.00	40,993,492.40
	คงเหลือ	176,087.00	31,143.68	-	49,090,768.92	49,090,768.92	-	-	49,297,999.60
	การสำรองเงิน(กันเงิน/เบิกแทน)	-	-	-	-	-	-	-	-
	ใบสั่งซื้อ / สัญญา	-	-	-	42,760,858.31	42,760,858.31	-	-	42,760,858.31
	คงเหลือ	176,087.00	31,143.68	-	6,329,910.61	6,329,910.61	-	-	6,537,141.29
สำนักศิลปากรที่ 8 ขอนแก่น	เงินงบประมาณ	662,760.00	1,231,862.00	1,187,224.00	47,361,000.00	48,548,224.00	-	157,300.00	50,600,146.00
	ยอดตั้งเบิก	684,873.00	1,214,890.03	1,187,224.00	16,584,047.05	17,771,271.05	-	157,300.00	19,828,334.08
	คงเหลือ	- 22,113.00	16,971.97	-	30,776,952.95	30,776,952.95	-	-	30,771,811.92
	การสำรองเงิน(กันเงิน/เบิกแทน)	-	-	-	-	-	-	-	-
	ใบสั่งซื้อ / สัญญา	-	-	-	24,444,200.00	24,444,200.00	-	-	24,444,200.00
	คงเหลือ	- 22,113.00	16,971.97	-	6,332,752.95	6,332,752.95	-	-	6,327,611.92
อุทยานฯ ภูพระบาท	เงินงบประมาณ	953,580.00	948,082.00	-	29,114,186.00	29,114,186.00	-	-	31,015,848.00
	ยอดตั้งเบิก	765,960.00	921,991.99	-	10,809,377.69	10,809,377.69	-	-	12,497,329.68
	คงเหลือ	187,620.00	26,090.01	-	18,304,808.31	18,304,808.31	-	-	18,518,518.32
	การสำรองเงิน(กันเงิน/เบิกแทน)	-	-	-	-	-	-	-	-
	ใบสั่งซื้อ / สัญญา	-	-	-	18,316,658.31	18,316,658.31	-	-	18,316,658.31
	คงเหลือ	187,620.00	26,090.01	-	- 11,850.00	- 11,850.00	-	-	201,860.01
พช.บ้านเชียง จ.อุดรธานี	เงินงบประมาณ	326,640.00	2,735,794.00	119,600.00	1,030,000.00	1,149,600.00	-	72,000.00	4,284,034.00
	ยอดตั้งเบิก	335,940.00	2,761,884.01	119,600.00	1,018,150.00	1,137,750.00	-	72,000.00	4,307,574.01
	คงเหลือ	- 9,300.00	- 26,090.01	-	11,850.00	11,850.00	-	-	- 23,540.01
	การสำรองเงิน(กันเงิน/เบิกแทน)	-	-	-	-	-	-	-	-
	ใบสั่งซื้อ / สัญญา	-	-	-	-	-	-	-	-
	คงเหลือ	- 9,300.00	- 26,090.01	-	11,850.00	11,850.00	-	-	- 23,540.01

หน่วยงาน		งบบุคลากร 6211100	งบดำเนินงาน 6211200	ครุภัณฑ์ 6211310	สิ่งก่อสร้าง 6211320	งบลงทุน 6211300	งบอุดหนุน 6211400	งบรายจ่ายอื่น 6211500	รวมทั้งสิ้น
พช.ขอนแก่น	เงินงบประมาณ	274,560.00	1,700,304.00	-	2,291,000.00	2,291,000.00	-	125,600.00	4,391,464.00
	ยอดตั้งเบิก	254,680.00	1,686,132.29	-	2,293,842.34	2,293,842.34	-	125,600.00	4,360,254.63
	คงเหลือ	19,880.00	14,171.71	-	- 2,842.34	- 2,842.34	-	-	31,209.37
	การสำรองเงิน(กันเงิน/เบิกแทน)	-	-	-	-	-	-	-	-
	ใบสั่งซื้อ / สัญญา	-	-	-	-	-	-	-	-
	คงเหลือ	19,880.00	14,171.71	-	- 2,842.34	- 2,842.34	-	-	31,209.37

หน่วยงาน	งบบุคลากร 6211100	งบดำเนินงาน 6211200	ครุภัณฑ์ 6211310	สิ่งก่อสร้าง 6211320	งบลงทุน 6211300	งบอุดหนุน 6211400	งบรายจ่ายอื่น 6211500	รวมทั้งสิ้น
รวม สำนักศิลปากรที่ 9 อุบลราชธานี เงินงบประมาณ	1,363,122.56	6,106,679.00	240,520.00	15,083,176.00	15,323,696.00	18,939,000.00	1,849,350.00	43,581,847.56
ยอดตั้งเบิก	1,363,122.56	6,088,356.80	240,520.00	11,994,173.82	12,234,693.82	18,939,000.00	1,306,489.80	39,931,662.98
คงเหลือ	-	18,322.20	-	3,089,002.18	3,089,002.18	-	542,860.20	3,650,184.58
การสำรองเงิน(กันเงิน/เบิกแทน)	-	-	-	-	-	-	-	-
ใบสั่งซื้อ / สัญญา	-	-	-	1,848,000.00	1,848,000.00	-	542,850.00	2,390,850.00
คงเหลือ	-	18,322.20	-	1,241,002.18	1,241,002.18	-	10.20	1,259,334.58
สำนักศิลปากรที่ 9 อุบลราชธานี เงินงบประมาณ	673,192.56	2,266,817.00	169,000.00	13,301,000.00	13,470,000.00	18,939,000.00	270,000.00	35,619,009.56
ยอดตั้งเบิก	673,192.56	2,231,909.84	169,000.00	11,453,000.00	11,622,000.00	18,939,000.00	270,180.00	33,736,282.40
คงเหลือ	-	34,907.16	-	1,848,000.00	1,848,000.00	-	- 180.00	1,882,727.16
การสำรองเงิน(กันเงิน/เบิกแทน)	-	-	-	-	-	-	-	-
ใบสั่งซื้อ / สัญญา	-	-	-	1,848,000.00	1,848,000.00	-	-	1,848,000.00
คงเหลือ	-	34,907.16	-	-	-	-	- 180.00	34,727.16
พช.อุบลราชธานี เงินงบประมาณ	-	862,046.00	-	30,000.00	30,000.00	-	72,000.00	964,046.00
ยอดตั้งเบิก	-	893,470.01	-	29,998.80	29,998.80	-	71,820.00	995,288.81
คงเหลือ	-	- 31,424.01	-	1.20	1.20	-	180.00	- 31,242.81
การสำรองเงิน(กันเงิน/เบิกแทน)	-	-	-	-	-	-	-	-
ใบสั่งซื้อ / สัญญา	-	-	-	-	-	-	-	-
คงเหลือ	-	- 31,424.01	-	1.20	1.20	-	180.00	- 31,242.81
หจช.เฉลิมพระเกียรติฯจ.อุบลฯ เงินงบประมาณ	499,730.00	675,904.00	17,920.00	-	17,920.00	-	755,350.00	1,948,904.00
ยอดตั้งเบิก	499,730.00	679,387.11	17,920.00	-	17,920.00	-	212,500.00	1,409,537.11
คงเหลือ	-	- 3,483.11	-	-	-	-	542,850.00	539,366.89
การสำรองเงิน(กันเงิน/เบิกแทน)	-	-	-	-	-	-	-	-
ใบสั่งซื้อ / สัญญา	-	-	-	-	-	-	542,850.00	542,850.00
คงเหลือ	-	- 3,483.11	-	-	-	-	-	- 3,483.11

หน่วยงาน		งบบุคลากร 6211100	งบดำเนินงาน 6211200	ครุภัณฑ์ 6211310	สิ่งก่อสร้าง 6211320	งบลงทุน 6211300	งบอุดหนุน 6211400	งบรายจ่ายอื่น 6211500	รวมทั้งสิ้น
พช.ร้อยเอ็ด	เงินงบประมาณ	-	1,331,826.00	23,000.00	30,000.00	53,000.00	-	72,000.00	1,456,826.00
	ยอดตั้งเบิก	-	1,331,702.54	23,000.00	30,000.00	53,000.00	-	71,989.80	1,456,692.34
	คงเหลือ	-	123.46	-	-	-	-	10.20	133.66
	การสำรองเงิน(กันเงิน/เบิกแทน)	-	-	-	-	-	-	-	-
	ใบสั่งซื้อ / สัญญา	-	-	-	-	-	-	-	-
	คงเหลือ	-	123.46	-	-	-	-	10.20	133.66
หสช.เฉลิมพระเกียรติฯ นครพนม	เงินงบประมาณ	190,200.00	970,086.00	30,600.00	1,722,176.00	1,752,776.00	-	680,000.00	3,593,062.00
	ยอดตั้งเบิก	190,200.00	951,887.30	30,600.00	481,175.02	511,775.02	-	680,000.00	2,333,862.32
	คงเหลือ	-	18,198.70	-	1,241,000.98	1,241,000.98	-	-	1,259,199.68
	การสำรองเงิน(กันเงิน/เบิกแทน)	-	-	-	-	-	-	-	-
	ใบสั่งซื้อ / สัญญา	-	-	-	-	-	-	-	-
	คงเหลือ	-	18,198.70	-	1,241,000.98	1,241,000.98	-	-	1,259,199.68

หน่วยงาน	งบบุคลากร 6211100	งบดำเนินงาน 6211200	ครุภัณฑ์ 6211310	สิ่งก่อสร้าง 6211320	งบลงทุน 6211300	งบอุดหนุน 6211400	งบรายจ่ายอื่น 6211500	รวมทั้งสิ้น
รวม สำนักศิลปากรที่ 10 นครราชสีมา เงินงบประมาณ	6,057,720.00	8,916,125.00	3,565,189.30	52,375,312.00	55,940,501.30	2,420,000.00	1,749,020.00	75,083,366.30
ยอดตั้งเบิก	5,471,807.76	8,850,544.98	3,565,189.30	38,981,462.54	42,546,651.84	2,420,000.00	1,721,939.25	61,010,943.83
คงเหลือ	585,912.24	65,580.02	-	13,393,849.46	13,393,849.46	-	27,080.75	14,072,422.47
การสำรองเงิน(กันเงิน/เบิกแทน)	-	-	-	-	-	-	-	-
ใบสั่งซื้อ / สัญญา	-	-	-	12,205,800.00	12,205,800.00	-	-	12,205,800.00
คงเหลือ	585,912.24	65,580.02	-	1,188,049.46	1,188,049.46	-	27,080.75	1,866,622.47
สำนักศิลปากรที่ 10 นครราชสีมา เงินงบประมาณ	1,247,520.00	2,519,519.00	3,112,899.30	18,964,000.00	22,076,899.30	2,420,000.00	217,500.00	28,481,438.30
ยอดตั้งเบิก	1,303,800.00	2,468,714.45	3,112,899.30	18,066,828.22	21,179,727.52	2,420,000.00	186,986.00	27,559,227.97
คงเหลือ	- 56,280.00	50,804.55	-	897,171.78	897,171.78	-	30,514.00	922,210.33
การสำรองเงิน(กันเงิน/เบิกแทน)	-	-	-	-	-	-	-	-
ใบสั่งซื้อ / สัญญา	-	-	-	623,000.00	623,000.00	-	-	623,000.00
คงเหลือ	- 56,280.00	50,804.55	-	274,171.78	274,171.78	-	30,514.00	299,210.33
อุทยานฯ พนมรุ้ง จ.บุรีรัมย์ เงินงบประมาณ	2,965,380.00	1,646,680.00	206,000.00	15,383,000.00	15,589,000.00	-	65,400.00	20,266,460.00
ยอดตั้งเบิก	2,411,612.96	1,646,680.00	206,000.00	10,204,200.00	10,410,200.00	-	38,951.30	14,507,444.26
คงเหลือ	553,767.04	-	-	5,178,800.00	5,178,800.00	-	26,448.70	5,759,015.74
การสำรองเงิน(กันเงิน/เบิกแทน)	-	-	-	-	-	-	-	-
ใบสั่งซื้อ / สัญญา	-	-	-	4,346,800.00	4,346,800.00	-	-	4,346,800.00
คงเหลือ	553,767.04	-	-	832,000.00	832,000.00	-	26,448.70	1,412,215.74
อุทยานฯ พิมาย จ.นครราชสีมา เงินงบประมาณ	1,439,700.00	1,222,732.00	79,490.00	11,996,000.00	12,075,490.00	-	-	14,737,922.00
ยอดตั้งเบิก	1,351,274.80	1,216,510.00	79,490.00	7,627,122.32	7,706,612.32	-	29,898.00	10,304,295.12
คงเหลือ	88,425.20	6,222.00	-	4,368,877.68	4,368,877.68	-	- 29,898.00	4,433,626.88
การสำรองเงิน(กันเงิน/เบิกแทน)	-	-	-	-	-	-	-	-
ใบสั่งซื้อ / สัญญา	-	-	-	4,287,000.00	4,287,000.00	-	-	4,287,000.00
คงเหลือ	88,425.20	6,222.00	-	81,877.68	81,877.68	-	- 29,898.00	146,626.88

หน่วยงาน		งบบุคลากร 6211100	งบดำเนินงาน 6211200	ครุภัณฑ์ 6211310	สิ่งก่อสร้าง 6211320	งบลงทุน 6211300	งบอุดหนุน 6211400	งบรายจ่ายอื่น 6211500	รวมทั้งสิ้น
พช.สุรินทร์	เงินงบประมาณ	173,040.00	1,095,982.00	100,200.00	27,000.00	127,200.00	-	489,120.00	1,885,342.00
	ยอดตั้งเบิก	173,040.00	1,095,947.88	100,200.00	27,000.00	127,200.00	-	489,120.00	1,885,307.88
	คงเหลือ	-	34.12	-	-	-	-	-	34.12
	การสำรองเงิน(กันเงิน/เบิกแทน)	-	-	-	-	-	-	-	-
	ใบสั่งซื้อ / สัญญา	-	-	-	-	-	-	-	-
	คงเหลือ	-	34.12	-	-	-	-	-	34.12
พช.พิมาย จ.นครราชสีมา	เงินงบประมาณ	-	950,000.00	25,000.00	5,979,312.00	6,004,312.00	-	542,720.00	7,497,032.00
	ยอดตั้งเบิก	-	941,519.06	25,000.00	3,030,312.00	3,055,312.00	-	542,703.95	4,539,535.01
	คงเหลือ	-	8,480.94	-	2,949,000.00	2,949,000.00	-	16.05	2,957,496.99
	การสำรองเงิน(กันเงิน/เบิกแทน)	-	-	-	-	-	-	-	-
	ใบสั่งซื้อ / สัญญา	-	-	-	2,949,000.00	2,949,000.00	-	-	2,949,000.00
	คงเหลือ	-	8,480.94	-	-	-	-	16.05	8,496.99
พช.มหาวีรวงศ์ จ.นครราชสีมา	เงินงบประมาณ	-	489,580.00	-	26,000.00	26,000.00	-	176,280.00	691,860.00
	ยอดตั้งเบิก	-	489,577.95	-	26,000.00	26,000.00	-	176,280.00	691,857.95
	คงเหลือ	-	2.05	-	-	-	-	-	2.05
	การสำรองเงิน(กันเงิน/เบิกแทน)	-	-	-	-	-	-	-	-
	ใบสั่งซื้อ / สัญญา	-	-	-	-	-	-	-	-
	คงเหลือ	-	2.05	-	-	-	-	-	2.05
หสช.ร.9นครราชสีมา	เงินงบประมาณ	232,080.00	991,632.00	41,600.00	-	41,600.00	-	258,000.00	1,523,312.00
	ยอดตั้งเบิก	232,080.00	991,595.64	41,600.00	-	41,600.00	-	258,000.00	1,523,275.64
	คงเหลือ	-	36.36	-	-	-	-	-	36.36
	การสำรองเงิน(กันเงิน/เบิกแทน)	-	-	-	-	-	-	-	-
	ใบสั่งซื้อ / สัญญา	-	-	-	-	-	-	-	-
	คงเหลือ	-	36.36	-	-	-	-	-	36.36

หน่วยงาน		งบบุคลากร 6211100	งบดำเนินงาน 6211200	ครุภัณฑ์ 6211310	สิ่งก่อสร้าง 6211320	งบลงทุน 6211300	งบอุดหนุน 6211400	งบรายจ่ายอื่น 6211500	รวมทั้งสิ้น
รวม สำนักศิลปากรที่ 11 สงขลา	เงินงบประมาณ	3,292,120.00	9,615,915.00	621,554.10	94,829,000.00	95,450,554.10	37,220,000.00	5,758,380.00	151,336,969.10
	ยอดตั้งเบิก	2,755,600.00	9,385,946.40	621,554.10	48,656,762.65	49,278,316.75	37,220,000.00	5,672,101.31	104,311,964.46
	คงเหลือ	536,520.00	229,968.60	-	46,172,237.35	46,172,237.35	-	86,278.69	47,025,004.64
	การสำรองเงิน(กันเงิน/เบิกแทน)	-	-	-	-	-	-	-	-
	ใบสั่งซื้อ / สัญญา	-	-	-	42,262,400.00	42,262,400.00	-	-	42,262,400.00
	คงเหลือ	536,520.00	229,968.60	-	3,909,837.35	3,909,837.35	-	86,278.69	4,762,604.64
สำนักศิลปากรที่ 11 สงขลา	เงินงบประมาณ	1,433,220.00	2,975,133.00	142,560.00	89,828,000.00	89,970,560.00	37,220,000.00	2,631,500.00	134,230,413.00
รวม พช.สตูล และ หจช.ยะลา	ยอดตั้งเบิก	1,308,400.00	2,756,581.78	142,560.00	46,231,988.65	46,374,548.65	37,220,000.00	2,556,610.21	90,216,140.64
	คงเหลือ	124,820.00	218,551.22	-	43,596,011.35	43,596,011.35	-	74,889.79	44,014,272.36
	การสำรองเงิน(กันเงิน/เบิกแทน)	-	-	-	-	-	-	-	-
	ใบสั่งซื้อ / สัญญา	-	-	-	39,934,400.00	39,934,400.00	-	-	39,934,400.00
	คงเหลือ	124,820.00	218,551.22	-	3,661,611.35	3,661,611.35	-	74,889.79	4,079,872.36
พช.สงขลา	เงินงบประมาณ	-	769,290.00	98,505.70	26,000.00	124,505.70	-	229,880.00	1,123,675.70
	ยอดตั้งเบิก	-	747,389.22	98,505.70	24,364.00	122,869.70	-	229,300.00	1,099,558.92
	คงเหลือ	-	21,900.78	-	1,636.00	1,636.00	-	580.00	24,116.78
	การสำรองเงิน(กันเงิน/เบิกแทน)	-	-	-	-	-	-	-	-
	ใบสั่งซื้อ / สัญญา	-	-	-	-	-	-	-	-
	คงเหลือ	-	21,900.78	-	1,636.00	1,636.00	-	580.00	24,116.78
หจช.เฉลิมพระเกียรติฯ จ.สงขลา	เงินงบประมาณ	594,900.00	1,109,826.00	-	-	-	-	450,000.00	2,154,726.00
	ยอดตั้งเบิก	456,600.00	1,094,869.64	-	-	-	-	450,000.00	2,001,469.64
	คงเหลือ	138,300.00	14,956.36	-	-	-	-	-	153,256.36
	การสำรองเงิน(กันเงิน/เบิกแทน)	-	-	-	-	-	-	-	-
	ใบสั่งซื้อ / สัญญา	-	-	-	-	-	-	-	-
	คงเหลือ	138,300.00	14,956.36	-	-	-	-	-	153,256.36

หน่วยงาน		งบบุคลากร 6211100	งบดำเนินงาน 6211200	ครุภัณฑ์ 6211310	สิ่งก่อสร้าง 6211320	งบลงทุน 6211300	งบอุดหนุน 6211400	งบรายจ่ายอื่น 6211500	รวมทั้งสิ้น
หสช.กาญจนาภิเษก จ.สงขลา	เงินงบประมาณ	305,640.00	1,433,464.00	216,011.80	395,000.00	611,011.80	-	395,000.00	2,745,115.80
	ยอดตั้งเบิก	305,640.00	1,368,426.94	216,011.80	395,000.00	611,011.80	-	395,000.00	2,680,078.74
	คงเหลือ	-	65,037.06	-	-	-	-	-	65,037.06
	การสำรองเงิน(กันเงิน/เบิกแทน)	-	-	-	-	-	-	-	-
	ใบสั่งซื้อ / สัญญา	-	-	-	-	-	-	-	-
	คงเหลือ	-	65,037.06	-	-	-	-	-	65,037.06
หสช.เฉลิมพระเกียรติฯ จ.สงขลา	เงินงบประมาณ	103,000.00	836,606.00	54,976.60	300,000.00	354,976.60	-	567,000.00	1,861,582.60
	ยอดตั้งเบิก	-	968,717.01	54,976.60	300,000.00	354,976.60	-	556,191.10	1,879,884.71
	คงเหลือ	103,000.00	- 132,111.01	-	-	-	-	10,808.90	- 18,302.11
	การสำรองเงิน(กันเงิน/เบิกแทน)	-	-	-	-	-	-	-	-
	ใบสั่งซื้อ / สัญญา	-	-	-	-	-	-	-	-
	คงเหลือ	103,000.00	- 132,111.01	-	-	-	-	10,808.90	- 18,302.11
หจช.เฉลิมพระเกียรติฯ จ.ตรัง	เงินงบประมาณ	655,800.00	1,291,628.00	-	-	-	-	1,000,000.00	2,947,428.00
	ยอดตั้งเบิก	476,400.00	1,285,338.71	-	-	-	-	1,000,000.00	2,761,738.71
	คงเหลือ	179,400.00	6,289.29	-	-	-	-	-	185,689.29
	การสำรองเงิน(กันเงิน/เบิกแทน)	-	-	-	-	-	-	-	-
	ใบสั่งซื้อ / สัญญา	-	-	-	-	-	-	-	-
	คงเหลือ	179,400.00	6,289.29	-	-	-	-	-	185,689.29
หสช.เฉลิมพระเกียรติฯ จ.ตรัง	เงินงบประมาณ	199,560.00	1,199,968.00	109,500.00	4,280,000.00	4,389,500.00	-	485,000.00	6,274,028.00
	ยอดตั้งเบิก	208,560.00	1,164,623.10	109,500.00	1,705,410.00	1,814,910.00	-	485,000.00	3,673,093.10
	คงเหลือ	- 9,000.00	35,344.90	-	2,574,590.00	2,574,590.00	-	-	2,600,934.90
	การสำรองเงิน(กันเงิน/เบิกแทน)	-	-	-	-	-	-	-	-
	ใบสั่งซื้อ / สัญญา	-	-	-	2,328,000.00	2,328,000.00	-	-	2,328,000.00
	คงเหลือ	- 9,000.00	35,344.90	-	246,590.00	246,590.00	-	-	272,934.90

หน่วยงาน		งบบุคลากร 6211100	งบดำเนินงาน 6211200	ครุภัณฑ์ 6211310	สิ่งก่อสร้าง 6211320	งบลงทุน 6211300	งบอุดหนุน 6211400	งบรายจ่ายอื่น 6211500	รวมทั้งสิ้น
รวม สำนักศิลปากรที่ 12 นครศรธรรมราช	เงินงบประมาณ	1,885,200.00	7,121,699.00	210,200.00	25,630,000.00	25,840,200.00	6,650,000.00	2,089,700.00	43,586,799.00
	ยอดตั้งเบิก	1,437,000.00	7,088,763.76	210,200.00	17,068,076.70	17,278,276.70	6,650,000.00	1,822,522.56	34,276,563.02
	คงเหลือ	448,200.00	32,935.24	-	8,561,923.30	8,561,923.30	-	267,177.44	9,310,235.98
	การสำรองเงิน(กันเงิน/เบิกแทน)	-	-	-	-	-	-	-	-
	ใบสั่งซื้อ / สัญญา	-	-	-	8,521,815.00	8,521,815.00	-	-	8,521,815.00
	คงเหลือ	448,200.00	32,935.24	-	40,108.30	40,108.30	-	267,177.44	788,420.98
สำนักศิลปากรที่ 12 นครศรธรรมราช	เงินงบประมาณ	729,780.00	952,521.00	23,900.00	22,250,440.00	22,274,340.00	6,650,000.00	140,000.00	30,746,641.00
	ยอดตั้งเบิก	271,200.00	644,221.00	23,900.00	13,856,620.41	13,880,520.41	6,650,000.00	140,000.00	21,585,941.41
	คงเหลือ	458,580.00	308,300.00	-	8,393,819.59	8,393,819.59	-	-	9,160,699.59
	การสำรองเงิน(กันเงิน/เบิกแทน)	-	-	-	-	-	-	-	-
	ใบสั่งซื้อ / สัญญา	-	-	-	8,353,815.00	8,353,815.00	-	-	8,353,815.00
	คงเหลือ	458,580.00	308,300.00	-	40,004.59	40,004.59	-	-	806,884.59
พช.ไชยา จ.สุราษฎร์ธานี	เงินงบประมาณ	165,600.00	395,356.00	-	-	-	-	72,000.00	632,956.00
	ยอดตั้งเบิก	165,600.00	393,188.50	-	-	-	-	67,140.00	625,928.50
	คงเหลือ	-	2,167.50	-	-	-	-	4,860.00	7,027.50
	การสำรองเงิน(กันเงิน/เบิกแทน)	-	-	-	-	-	-	-	-
	ใบสั่งซื้อ / สัญญา	-	-	-	-	-	-	-	-
	คงเหลือ	-	2,167.50	-	-	-	-	4,860.00	7,027.50
พช.นครศรีธรรมราช	เงินงบประมาณ	-	1,259,610.00	-	30,000.00	30,000.00	-	647,000.00	1,936,610.00
	ยอดตั้งเบิก	-	1,228,909.70	-	29,982.00	29,982.00	-	647,000.00	1,905,891.70
	คงเหลือ	-	30,700.30	-	18.00	18.00	-	-	30,718.30
	การสำรองเงิน(กันเงิน/เบิกแทน)	-	-	-	-	-	-	-	-
	ใบสั่งซื้อ / สัญญา	-	-	-	-	-	-	-	-
	คงเหลือ	-	30,700.30	-	18.00	18.00	-	-	30,718.30

หน่วยงาน		งบบุคลากร 6211100	งบดำเนินงาน 6211200	ครุภัณฑ์ 6211310	สิ่งก่อสร้าง 6211320	งบลงทุน 6211300	งบอุดหนุน 6211400	งบรายจ่ายอื่น 6211500	รวมทั้งสิ้น
พช.ชุมพร	เงินงบประมาณ	216,480.00	1,221,060.00	27,900.00	1,026,000.00	1,053,900.00	-	72,000.00	2,563,440.00
	ยอดตั้งเบิก	216,480.00	1,221,060.00	27,900.00	1,026,000.00	1,053,900.00	-	72,000.00	2,563,440.00
	คงเหลือ	-	-	-	-	-	-	-	-
	การสำรองเงิน(กันเงิน/เบิกแทน)	-	-	-	-	-	-	-	-
	ใบสั่งซื้อ / สัญญา	-	-	-	-	-	-	-	-
	คงเหลือ	-	-	-	-	-	-	-	-
หจช.เปรมฯ จ.นครศรีธรรมราช	เงินงบประมาณ	230,640.00	661,864.00	-	-	-	-	515,700.00	1,408,204.00
	ยอดตั้งเบิก	241,080.00	661,863.48	-	-	-	-	253,552.50	1,156,495.98
	คงเหลือ	- 10,440.00	0.52	-	-	-	-	262,147.50	251,708.02
	การสำรองเงิน(กันเงิน/เบิกแทน)	-	-	-	-	-	-	-	-
	ใบสั่งซื้อ / สัญญา	-	-	-	-	-	-	-	-
	คงเหลือ	- 10,440.00	0.52	-	-	-	-	262,147.50	251,708.02
หสช.นครศรีธรรมราช	เงินงบประมาณ	-	1,104,290.00	106,000.00	-	106,000.00	-	571,000.00	1,781,290.00
	ยอดตั้งเบิก	-	1,104,258.93	106,000.00	-	106,000.00	-	570,996.60	1,781,255.53
	คงเหลือ	-	31.07	-	-	-	-	3.40	34.47
	การสำรองเงิน(กันเงิน/เบิกแทน)	-	-	-	-	-	-	-	-
	ใบสั่งซื้อ / สัญญา	-	-	-	-	-	-	-	-
	คงเหลือ	-	31.07	-	-	-	-	3.40	34.47
พช.ถลาง จ.ภูเก็ต	เงินงบประมาณ	542,700.00	1,526,998.00	52,400.00	2,323,560.00	2,375,960.00	-	72,000.00	4,517,658.00
	ยอดตั้งเบิก	542,640.00	1,835,262.15	52,400.00	2,155,474.29	2,207,874.29	-	71,833.46	4,657,609.90
	คงเหลือ	60.00	- 308,264.15	-	168,085.71	168,085.71	-	166.54	- 139,951.90
	การสำรองเงิน(กันเงิน/เบิกแทน)	-	-	-	-	-	-	-	-
	ใบสั่งซื้อ / สัญญา	-	-	-	168,000.00	168,000.00	-	-	168,000.00
	คงเหลือ	60.00	- 308,264.15	-	85.71	85.71	-	166.54	- 307,951.90

สถานะการเบิกจ่าย ภาพรวมทุกรายจ่าย ประจำปีงบประมาณ 2562
ณ วันที่ 1 ตุลาคม 2562

การใช้จ่ายงบประมาณ	งบสุทธิ	ใบสั่งซื้อ/สัญญา	เบิกจ่ายสะสม	งบคงเหลือ	ร้อยละการเบิกจ่าย
รวมงบประมาณ	**3,140,443,071.27**	**619,237,209.03**	**2,445,693,764.77**	**75,512,097.47**	
แผนงานบูรณาการขับเคลื่อนการแก้ไขปัญหาจังหวัดชายแดนภาคใต้	**61,027,000.00**	**18,441,709.68**	**41,933,613.71**	**651,676.61**	
โครงการวัฒนธรรมเชื่อมใจชายแดนภาคใต้สันติสุข	61,027,000.00	18,441,709.68	41,933,613.71	651,676.61	
ค่าที่ดิน	58,170,000.00	18,424,000.00	39,188,264.72	557,735.28	
1800404014410001 บูรณะวัดเทพนิมิต ตำบลบ้านกลาง อำเภอปะนาเ	5,500,000.00	-	5,446,805.75	53,194.25	99.03
1800404014410002 บูรณะอุโบสถวัดเกาะไม้ใหญ่ ตำบลประกอบ อำเ	5,000,000.00	2,700,000.00	2,192,848.38	107,151.62	43.86
1800404014410003 บูรณะอุโบสถวัดนาหว้า ตำบลฉาง อำเภอนาทวี	6,000,000.00	2,196,000.00	3,696,373.43	107,626.57	61.61
1800404014410004 อนุรักษ์จิตรกรรมฝาผนังวัดปิบผลิวัน(วัดตะ	2,000,000.00	-	1,963,064.15	36,935.85	98.15
1800404014410005 บูรณะอุโบสถวัดคูหา ตำบลคูหา อำเภอสะบ้าย์	5,500,000.00	-	5,404,204.70	95,795.30	98.26
1800404014410006 บูรณะโบราณสถานถ้ำศิลป์ ตำบลหน้าถ้ำ อำเภอ	3,500,000.00	-	3,434,923.56	65,076.44	98.14
1800404014410007 อนุรักษ์จิตรกรรมวัดคูหา ตำบลคูหา อำเภอสะ	1,200,000.00	-	1,112,852.53	87,147.47	92.74
1800404014420001 จัดสร้างพิพิธภัณฑ์อาคารศูนย์การเรียนรู้	29,470,000.00	13,528,000.00	15,937,192.22	4,807.78	54.08
งบรายจ่ายอื่น	2,857,000.00	17,709.68	2,745,348.99	93,941.33	
1800404014700001 ค่าใช้จ่ายในการอนุรักษ์คัมภีร์อัล-กุรอาน	1,000,000.00	17,709.68	967,068.78	15,221.54	96.71
1800404014700002 ค่าใช้จ่ายในการศึกษาและขยายฐานความรู้เมืองยะรัง	1,330,000.00	-	1,286,652.52	43,347.48	96.74
1800404014700003 ค่าใช้จ่ายในการเสริมสร้างความรู้ความเข้าใจ	527,000.00	-	491,627.69	35,372.31	93.29
แผนงานบูรณาการสร้างรายได้จากการท่องเที่ยว กีฬาและวัฒนธรรม	**910,708,245.00**	**100,134,902.55**	**362,239,791.13**	**6,686,606.32**	
โครงการพัฒนาแหล่งศิลปวัฒนธรรมเพื่อเพิ่มศักยภาพทางการท่องเที่ยว	**745,304,345.00**	**8,209,238.55**	**288,932,235.98**	**6,515,925.47**	
ครุภัณฑ์	58,400.00	-	58,400.00	-	
1800416007110001 ปั๊มน้ำ 1 เครื่อง	32,500.00	-	32,500.00	-	100.00
1800416007110004 สายดับเพลิง 1 เส้น	11,800.00	-	11,800.00	-	100.00
1800416007110005 ปั๊มหอยโข่ง KATO	7,000.00	-	7,000.00	-	100.00
1800416007110006 ปั๊มถังกลม จำนวน 1 ตัว	7,100.00	-	7,100.00	-	100.00
ค่าที่ดิน	441,646,945.00				
1800416007410001 ขุดแต่งปราสาทบ้านปราสาท (ปราสาทกังแอน) ต	3,000,000.00	263,000.00	2,592,407.32	144,592.68	86.41
1800416007410002 อนุรักษ์และพัฒนาโลหะปราสาท วัดราชนัดดารา	5,960,000.00	-	5,960,000.00	-	100.00

การใช้จ่ายงบประมาณ	งบสุทธิ	ใบสั่งซื้อ/สัญญา	เบิกจ่ายสะสม	งบคงเหลือ	ร้อยละการเบิกจ่าย
1800416007410003 อนุรักษ์และพัฒนาเมืองศรีมโหสถ ตำบลโคกปีบ	2,200,000.00	-	2,189,595.20	10,404.80	99.53
1800416007410004 พัฒนาและเพิ่มศักยภาพโรงละครแห่งชาติ แขวง	4,300,000.00	399,900.00	3,849,408.37	50,691.63	89.52
1800416007410005 พัฒนาและเพิ่มศักยภาพโรงละครแห่งชาติภาคตะวันตกสุพรรณบุรี	2,230,000.00	-	2,230,000.00	-	100.00
1800416007410006 พัฒนาและเพิ่มศักยภาพโรงละครแห่งชาติภาคตะวันออกเฉียงเหนือ	1,847,000.00	-	1,846,784.36	215.64	99.99
1800416007410007 อนุรักษ์และพัฒนาอุทยานประวัติศาสตร์พระนครคีรี	5,000,000.00	-	5,000,000.00	-	100.00
1800416007410008 อนุรักษ์และพัฒนาโบราณสถานวัดพระศรีรัตนมหาธาตุ สุพรรณบุรี	6,980,000.00	2,792,000.00	4,188,000.00	-	60.00
1800416007410009 อนุรักษ์และพัฒนาอุทยานประวัติศาสตร์เมืองสิงห์	5,000,000.00	-	5,000,000.00	-	100.00
1800416007410010 อนุรักษ์และพัฒนาอุทยานประวัติศาสตร์พระนครศรีอยุธยา	28,921,600.00	-	28,921,595.79	4.21	100.00
1800416007410011 อนุรักษ์และพัฒนาอุทยานประวัติศาสตร์สุโขทัย	18,000,000.00	-	17,999,989.91	10.09	100.00
1800416007410012 อนุรักษ์และพัฒนาอุทยานประวัติศาสตร์ศรีสัชนาลัย	9,000,000.00	-	8,999,737.28	262.72	100.00
1800416007410013 อนุรักษ์และพัฒนาอุทยานประวัติศาสตร์กำแพงเพชร	10,000,000.00	-	10,000,000.00	-	100.00
1800416007410014 อนุรักษ์และพัฒนาอุทยานประวัติศาสตร์ภูพระบาท	7,000,000.00	-	7,000,000.00	-	100.00
1800416007410015 อนุรักษ์และพัฒนาอุทยานประวัติศาสตร์พิมาย	5,200,000.00	-	5,198,298.32	1,701.68	99.97
1800416007410016 อนุรักษ์และพัฒนาโบราณสถาน ภายในเวียงท่ากาน	4,500,000.00	3,925,000.00	569,974.60	5,025.40	12.67
1800416007410017 อนุรักษ์และพัฒนาโบราณสถานเขาศรีวิชัย ตำบ	4,000,000.00	-	4,000,000.00	-	100.00
1800416007410018 พัฒนาภูมิทัศน์และเส้นทางชมโบราณสถาน อุทยานฯ ภูพระบาท	5,380,000.00	4,392,000.00	988,000.00	-	18.36
1800416007410019 อนุรักษ์และพัฒนาโบราณสถาน วิหารวัดกู่เสี้ยว อ.เมืองน่าน จ.น่าน	3,300,000.00	798,000.00	441,938.07	2,060,061.93	13.39
1800416007410020 ปรับปรุงอาคารสำนักงานที่ดินหลังเก่าพร้อมจัดภูมิทัศน์ จ.ภูเก็ต	5,984,000.00	-	5,984,000.00	-	100.00
1800416007410021 ปรับปรุงระบบปั๊มน้ำและภูมิทัศน์ภายใน โรงละครแห่งชาติสุพรรณบุรี	1,825,400.00	-	1,723,843.39	101,556.61	94.44
1800416007410022 ปรับปรุงระบบไฟฟ้า โรงละครแห่งชาติภาคตะวันตกสุพรรณบุรี	2,927,900.00	-	1,893,900.00	1,034,000.00	64.68
1800416007410023 บูรณะโบราณสถานกำแพงเมืองพัทลุงเขาชัยบุรี	5,450,000.00	2,060,000.00	3,309,784.55	80,215.45	60.73
1800416007410024 บูรณะปราสาทสระสะแก ตำบลบุกระสัง อำเภอหนอ	1,187,000.00	360,000.00	820,130.08	6,869.92	69.09
1800416007410025 ขุดแต่งปราสาทปรางค์บ้านปรางค์ ตำบลนกออก	1,500,000.00	-	1,495,534.40	4,465.60	99.70
1800416007410026 พัฒนาภูมิทัศน์ภายในปราสาทหินพิมาย อุทยานประวัติศาสตร์พิมาย	2,996,000.00	882,000.00	2,084,700.00	29,300.00	69.58
1800416007410027 ปรับปรุงอาคารศูนย์ข้อมูลอุทยานประวัติศาสตร์พิมาย	3,500,000.00	3,405,000.00	46,500.00	48,500.00	1.33
1800416007410028 พัฒนาสิ่งอำนวยความสะดวกคนพิการ (ทางลาด) อุทยานฯ พิมาย	300,000.00	-	297,924.00	2,076.00	99.31
1800416007410029 อนุรักษ์และพัฒนาอุทยานประวัติศาสตร์พนมรุ้ง	7,000,000.00	-	7,000,000.00	-	100.00
1800416007410030 บูรณะและปรับปรุงภูมิทัศน์สะพานขอม อุทยานประวัติศาสตร์พนมรุ้ง	598,000.00	358,800.00	239,200.00	-	40.00

การใช้จ่ายงบประมาณ	งบสุทธิ	ใบสั่งซื้อ/สัญญา	เบิกจ่ายสะสม	งบคงเหลือ	ร้อยละการเบิกจ่าย
1800416007410031 ปรับปรุงถนนและลานจอดรถด้านหลังปราสาทพนมรุ้ง อป.พนมรุ้ง	2,965,000.00	-	2,965,000.00	-	100.00
1800416007410032 อนุรักษ์และพัฒนาเจดีย์วัดสิงห์ท่า ตำบลในเมือง อ.เมืองยโสธร จ.ยโสธร	743,000.00	-	743,000.00	-	100.00
1800416007410033 อนุรักษ์และพัฒนาแหล่งโบราณคดีผาแต้มและแหล่งภาพเขียนสีพื้นที่อีสาน	2,500,000.00	817,500.00	1,682,500.00	-	67.30
1800416007410035 อนุรักษ์และพัฒนาวิหารวัดโพธิ์ชัยนาพึง ตำบลนาพึง อ.นาแห้ว จ.เลย	7,265,000.00	3,906,600.00	1,061,416.98	2,296,983.02	14.61
1800416007410036 อนุรักษ์และพัฒนาอุทยานประวัติศาสตร์ศรีเทพ	8,000,000.00	-	7,999,958.90	41.10	100.00
1800416007410037 อนุรักษ์และพัฒนาเจดีย์นกยูง วัดศรีชมภูองค์ตื้อ อ.ท่าบ่อ จ.หนองคาย	635,000.00	-	634,056.00	944.00	99.85
1800416007410038 อนุรักษ์และพัฒนาโบราณสถานวัดเกาะพญาเจ่ง อ.ปากเกร็ด จ.นนทบุรี	1,994,625.00	-	1,994,625.00	-	100.00
1800416007410039 อนุรักษ์และพัฒนาพิพิธภัณฑสถานแห่งชาติ พระปฐมเจดีย์	2,948,804.00	1,511,842.20	1,236,961.80	200,000.00	41.95
1800416007410040 บูรณะเจดีย์ทิศโบราณสถานเขาคลังนอก อุทยานประวัติศาสตร์ศรีเทพ	1,500,000.00	-	1,499,936.78	63.22	100.00
1800416007410041 บูรณะโบราณสถานเจดีย์ร้างอุปโมงค์ อุทยานประวัติศาสตร์ภูพระบาท	892,528.00	424,000.00	468,528.00	-	52.49
1800416007410042 ปรับปรุงและบำรุงรักษาแหล่งมรดกโลกบ้านเชียง	1,000,000.00	-	1,000,000.00	-	100.00
1800416007410043 ขุดศึกษาการตั้งถิ่นฐานเมืองโบราณศรีเทพ อุทยานประวัติศาสตร์ศรีเทพ	1,000,000.00	-	999,994.78	5.22	100.00
1800416007410044 อนุรักษ์และพัฒนาโบราณสถาน เจดีย์และวิหารวัดป่าพร้าว อ.เมืองลำปาง	3,000,000.00	3,000,000.00	-	-	-
1800416007410045 อนุรักษ์และพัฒนาโบราณสถานวิหาร วัดหนองผ่า อ.จุน จ.พะเยา	2,000,000.00	476,000.00	-	1,524,000.00	-
1800416007410046 บูรณะโบราณสถานป้อมประตูข้าวเปลือก ตำบลท่าวาสุกรี จ.พระนครศรีอยุธยา	5,000,000.00	269,160.00	179,440.00	4,551,400.00	3.59
1800416007410047 ปรับสภาพภูมิทัศน์ พิพิธภัณฑสถานแห่งชาติ ปราจีนบุรี	4,990,000.00	-	4,990,000.00	-	100.00
1800416007410048 บูรณะพระพุทธบาทสี่ร้อย วัดพระพุทธบาท ตำบลขุนโขลน จ.สระบุรี	3,962,000.00	3,120,000.00	841,826.38	173.62	21.25
1800416007410049 อนุรักษ์และพัฒนาโบราณสถานเจดีย์และวิหารเวียงสุทโธ อ.ฝาง จ.เชียงใหม่	2,080,000.00	-	2,079,960.90	39.10	100.00
1800416007410050 อนุรักษ์และพัฒนาโบราณสถานพระธาตุช้างค้ำ อ.เมืองน่าน จ.น่าน	9,500,000.00	7,857,300.00	1,612,657.92	30,042.08	16.98
1800416007410051 อนุรักษ์และพัฒนาวิหารจตุรมุข วัดภูมินทร์ อ.เมืองน่าน จ.น่าน	3,000,000.00	2,420,000.00	299,928.11	280,071.89	10.00
1800416007410052 อนุรักษ์และพัฒนาโบราณสถานตามเส้นทางเดินทางทัพสมเด็จพระนเรศวร	2,350,000.00	1,605,000.00	628,956.77	116,043.23	26.76
1800416007410053 ซ่อมแซมแท่นฐานโบราณวัตถุ ตู้จัดแสดงและปรับปรุงบอร์ดนิทรรศการ พช.จันทรเกษม	319,930.00	-	319,930.00	-	100.00
1800416007410054 ปรับปรุงการจัดเก็บโบราณวัตถุประเภทหิน พิพิธภัณฑสถานแห่งชาติจันทรเกษม	1,000,000.00	238,750.00	716,250.00	45,000.00	71.63
1800416007410055 ปรับปรุง ทาสี รั้วพิพิธภัณฑสถานแห่งชาติเชียงแสน	195,000.00	-	195,000.00	-	100.00
1800416007410056 ปรับปรุงหลังคาอาคารอเนกประสงค์ พิพิธภัณฑสถานแห่งชาติเชียงแสน	273,500.00	-	273,496.00	4.00	100.00
1800416007410057 ปรับปรุงห้องศิลาจารึก พิพิธภัณฑสถานแห่งชาติหริภุญไชย	4,000,000.00	1,155,729.00	2,553,571.00	290,700.00	63.84
1800416007410058 ปรับปรุงห้องน้ำส่วนบริการ พิพิธภัณฑสถานแห่งชาติหริภุญไชย	306,000.00	-	306,000.00	-	100.00
1800416007410059 ปรับปรุงพื้นที่เชื่อมต่ออาคารจัดแสดงเดิมและอาคารจัดแสดงใหม่ พช.หริภุญไชย	2,000,000.00	495,000.00	50,000.00	1,455,000.00	2.50

การใช้จ่ายงบประมาณ	งบสุทธิ	ใบสั่งซื้อ/สัญญา	เบิกจ่ายสะสม	งบคงเหลือ	ร้อยละการเบิกจ่าย
1800416007410060 ซ่อมหลังคาส่วนอาคารเชื่อมต่อและอาคารจัดแสดงใหม่ พช.หริภุญไชย	5,000,000.00	155,685.00	3,466,315.00	1,378,000.00	69.33
1800416007410061 ปรับปรุงและซ่อมหลังคา พิพิธภัณฑสถานแห่งชาติพาณิชย์นาวี จ.จันทบุรี	5,000,000.00	-	4,999,793.00	207.00	100.00
1800416007410062 อนุรักษ์และพัฒนาพระราชวังจันทน์ ตำบลในเมือง อ.เมือง จ.พิษณุโลก	2,500,000.00	153,000.00	2,346,848.61	151.39	93.87
1800416007410063 โครงการศึกษาเพื่อจัดทำเส้นทางศึกษาธรรมชาติโบราณสถานภูปราสาท	3,700,000.00	1,030,500.00	2,669,500.00	-	72.15
1800416007410064 โครงการพัฒนาและเพิ่มศักยภาพถนนและลานจอดรถ	4,820,000.00	3,988,000.00	-	832,000.00	-
1800416007410065 ขยายเขตไฟฟ้าและติดตั้งหม้อแปลงไฟฟ้า	609,000.00	-	609,000.00	-	100.00
1800416007420001 ก่อสร้างอาคารจัดแสดงเครื่องทองอยุธยา พิพิธภัณฑสถานแห่งชาติเจ้าสามพระยา	32,794,000.00	-	32,794,000.00	-	100.00
1800416007420002 จัดตั้งพิพิธภัณฑ์ทองคำเขาชัยสน ตำบลจองถนน อ.เขาชัยสน จ.พัทลุง	21,000,000.00	18,338,400.00	720.00	2,660,880.00	0.00
1800416007420003 อนุรักษ์และพัฒนาอาคารนิทรรศการ พิพิธภัณฑสถานแห่งชาติ หอศิลป์	39,900,000.00	14,800,000.00	25,061,630.50	38,369.50	62.81
1800416007420004 พัฒนาและเพิ่มศักยภาพศูนย์บริการนักท่องเที่ยว อุทยานประวัติศาสตร์ภูพระบาท	15,841,658.00	13,500,658.31	2,340,999.69	-	14.78
1800416007420005 จัดแสดงนิทรรศการภายในอาคารเครื่องทองอยุธยา	30,000,000.00	20,930,000.00	8,970,000.00	100,000.00	29.90
1800416007420006 ปรับสภาพภูมิทัศน์พระจุฑาธุชราชฐาน ตำบลท่า	19,995,000.00	7,598,000.00	12,378,188.29	18,811.71	61.91
1800416007420007 อนุรักษ์และพัฒนาโบราณสถานค่ายเนินวง ตำบล	9,980,000.00	6,636,000.00	3,340,050.29	3,949.71	33.47
1800416007420008 จัดแสดงนิทรรศการถาวรพิพิธภัณฑสถานแห่งชาติ พระพุทธชินราช	10,000,000.00	9,405,000.00	495,000.00	100,000.00	4.95
งบเงินอุดหนุน	271,353,600.00	-	266,859,000.00	4,494,600.00	
1800416007500001 เงินอุดหนุนบูรณะและปรับปรุงภูมิทัศน์โบราณสถาน	271,353,600.00	-	266,859,000.00	4,494,600.00	98.34
งบรายจ่ายอื่น	32,245,400.00	8,209,238.55	22,014,835.98	2,021,325.47	
1800416007700001 จัดนิทรรศการพิเศษ เรื่อง จิ่นซี :	32,245,400.00	8,209,238.55	22,014,835.98	2,021,325.47	68.27
โครงการอนุรักษ์และพัฒนาพระราชวังบวรสถานมงคล (วังหน้า)	**165,403,900.00**	**91,925,664.00**	**73,307,555.15**	**170,680.85**	
ค่าที่ดิน	160,739,500.00	91,775,724.00	68,803,634.45	160,141.55	
1800416013410001 พัฒนาภูมิทัศน์ พิพิธภัณฑสถานแห่งชาติ พระนคร	4,950,000.00	-	4,950,000.00	-	100.00
1800416013410002 อนุรักษ์และพัฒนาพระที่นั่งพุทไธสวรรย์ พิพิธภัณฑสถานแห่งชาติ พระนคร	4,930,000.00	-	4,930,000.00	-	100.00
1800416013420001 พัฒนาระบบไฟฟ้าและระบบปรับอากาศ พิพิธภัณฑสถานแห่งชาติ พระนคร	9,600,000.00	4,860,000.00	4,740,000.00	-	49.38
1800416013420002 อนุรักษ์และเคลื่อนย้ายโบราณวัตถุ ศิลปวัตถุ	11,000,000.00	747,404.00	10,227,607.50	24,988.50	92.98
1800416013420003 พัฒนาการจัดแสดงพระที่นั่งวายุสถานอมเรศ พิพิธภัณฑสถานแห่งชาติ พระนคร	8,918,300.00	7,480,000.00	1,438,100.00	200.00	16.13
1800416013420004 พัฒนาการจัดแสดงพระที่นั่งภิมุขมณเฑียร พิพิธภัณฑสถานแห่งชาติ พระนคร	9,219,000.00	7,590,500.00	1,628,497.50	2.50	17.66
1800416013420005 พัฒนาการจัดแสดงอาคารประพาสพิพิธภัณฑ์ พิพิธภัณฑสถานแห่งชาติ พระนคร	8,600,220.00	6,800,000.00	1,700,000.00	100,220.00	19.77
1800416013420006 อนุรักษ์และพัฒนามุขกระสัน พิพิธภัณฑสถานแห่งชาติ พระนคร	9,866,480.00	5,061,480.00	4,804,500.00	500.00	48.70
1800416013420007 อนุรักษ์และพัฒนาพระที่นั่งอิศราวินิจฉัย พิพิธภัณฑสถานแห่งชาติ พระนคร	49,200,000.00	26,400,000.00	22,783,087.65	16,912.35	46.31
1800416013420008 พัฒนาอาคารและการจัดแสดงอาคารมหาสุรสิงหนาท	44,455,500.00	32,836,340.00	11,601,841.80	17,318.20	26.10

การใช้จ่ายงบประมาณ	งบสุทธิ	ใบสั่งซื้อ/สัญญา	เบิกจ่ายสะสม	งบคงเหลือ	ร้อยละการเบิกจ่าย
งบรายจ่ายอื่น	4,664,400.00	149,940.00	4,503,920.70	10,539.30	
1800416013700001 ค่าใช้จ่ายในการจัดกิจกรรมเผยแพร่ประชาสัมพันธ์	4,664,400.00	149,940.00	4,503,920.70	10,539.30	96.56
แผนงานบูรณาการพัฒนาด้านคมนาคมและระบบโลจิสติกส์	**4,586,700.00**	**2,025,000.00**	**2,475,000.00**	**86,700.00**	
งบรายจ่ายอื่น	4,586,700.00	2,025,000.00	2,475,000.00	86,700.00	
1800422020700001 ค่าใช้จ่ายในการพัฒนาระบบ NSW การขออนุญาต	4,586,700.00	2,025,000.00	2,475,000.00	86,700.00	53.96
แผนงานบูรณาการพัฒนาเศรษฐกิจและสังคมดิจิทัล	**127,855,000.00**	**31,948,627.50**	**81,288,603.50**	**14,617,769.00**	
งบรายจ่ายอื่น	127,855,000.00	31,948,627.50	81,288,603.50	14,617,769.00	
1800424015700001 ค่าใช้จ่ายในการพัฒนาระบบบริการเอกสารจดหมายเหตุเพื่อประชาชน	41,805,000.00	11,521,997.50	28,443,345.00	1,839,657.50	68.04
1800424015700002 ค่าใช้จ่ายในการพัฒนาระบบบริการข้อมูลแหล่งเรียนรู้ศิลปวัฒนธรรมเพื่อประชาชน	20,000,000.00	9,052,700.00	10,625,538.50	321,761.50	53.13
1800424015700003 ค่าใช้จ่ายในการพัฒนาระบบบริการห้องสมุดดิจิทัล หอสมุดแห่งชาติ	66,050,000.00	11,373,930.00	42,219,720.00	12,456,350.00	63.92
แผนงานบูรณาการวิจัยและนวัตกรรม	**623,900.00**	-	**623,751.01**	**148.99**	
โครงการศึกษาวิจัยด้านมรดกศิลปวัฒนธรรม	**623,900.00**	-	**623,751.01**	**148.99**	
งบรายจ่ายอื่น	**623,900.00**	-	**623,751.01**	**148.99**	
1800425026700001 ค่าใช้จ่ายในการศึกษาวิเคราะห์เส้นใยธรรมชาติและดิ้นโลหะในงานหัตถศิลป์ประเภทผ้า	150,000.00	-	149,995.65	4.35	100.00
1800425026700002 ค่าใช้จ่ายในการศึกษารูปแบบภาชนะดินเผาเพื่อบรรจุภัณฑ์ในวัฒนธรรมเขมร	250,000.00	-	249,898.00	102.00	99.96
1800425026700003 ค่าใช้จ่ายในการศึกษาวิจัยเพื่อปรับปรุงและพัฒนาคุณภาพของกระดาษจากต้นปอสา	223,900.00	-	223,857.36	42.64	99.98
แผนงานบูรณาการพัฒนาพื้นที่ระดับภาค	**281,974,900.00**	**157,882,287.24**	**112,734,969.38**	**11,357,643.38**	
โครงการพัฒนากลุ่มท่องเที่ยวมรดกโลกภาคเหนือ	**63,251,500.00**	**39,305,200.00**	**23,460,607.70**	**485,692.30**	
ค่าที่ดิน	63,251,500.00	39,305,200.00	23,460,607.70	485,692.30	
1800428028110001 ติดตั้งระบบรักษาความปลอดภัยกล้องวงจรปิด	1,415,300.00	930,000.00	-	485,300.00	-
1800428028410001 บูรณะและเสริมความมั่นคงโบราณสถานเพื่อส่งเสริมการท่องเที่ยวอุทยานฯสุโขทัย	4,000,000.00	-	3,999,993.02	6.98	100.00
1800428028410002 บูรณะและปรับปรุงภูมิทัศน์วัดโบสถ์ ตำบลไกรนอก อ.กงไกรลาศ จ.สุโขทัย	1,760,000.00	-	1,760,000.00	-	100.00
1800428028410003 ปรับปรุงสิ่งอำนวยความสะดวกนักท่องเที่ยว อุทยานประวัติศาสตร์สุโขทัย	2,690,000.00	1,345,000.00	1,345,000.00	-	50.00
1800428028410004 ปรับปรุงสภาพภูมิทัศน์โบราณสถานวัดอโศการาม อุทยานประวัติศาสตร์สุโขทัย	990,000.00	-	990,000.00	-	100.00
1800428028410005 ปรับปรุงสภาพภูมิทัศน์โบราณสถานวัดวิหารทอง อุทยานประวัติศาสตร์สุโขทัย	990,000.00	-	990,000.00	-	100.00
1800428028410006 ปรับปรุงสภาพภูมิทัศน์โบราณสถานวัดโพรงเม่น อุทยานประวัติศาสตร์สุโขทัย	990,000.00	693,000.00	297,000.00	-	30.00
1800428028410007 บูรณะและปรับปรุงภูมิทัศน์คันดินทำนบ 7 อ. (บารายเมืองสุโขทัย)	7,220,000.00	6,318,000.00	901,956.00	44.00	12.49
1800428028410008 บูรณะและปรับปรุงภูมิทัศน์วัดพระพายหลวงเพื่อส่งเสริมการท่องเที่ยว	7,450,000.00	3,625,000.00	3,824,911.00	89.00	51.34

การใช้จ่ายงบประมาณ	งบสุทธิ	ใบสั่งซื้อ/สัญญา	เบิกจ่ายสะสม	งบคงเหลือ	ร้อยละการเบิกจ่าย
1800428028410009 ขุดแต่งทางโบราณคดีเพื่อออกแบบบูรณะและปรับภูมิทัศน์โบราณสถานวัดตระพัง	1,000,000.00	-	999,995.91	4.09	100.00
1800428028410010 ขุดแต่งทางโบราณคดีเพื่อออกแบบบูรณะและปรับภูมิทัศน์โบราณสถานวัดจรเข้ร้อง	2,000,000.00	-	1,999,972.48	27.52	100.00
1800428028410011 ขุดแต่งทางโบราณคดีเพื่อออกแบบบูรณะและปรับภูมิทัศน์โบราณสถานวัดป่ามะม่วง	2,000,000.00	-	1,999,904.00	96.00	100.00
1800428028410012 ก่อสร้างอาคารคลัง พิพิธภัณฑสถานแห่งชาติ รามคำแหง	3,172,000.00	1,436,000.00	1,735,953.70	46.30	54.73
1800428028410013 ปรับปรุงอาคารโถงจัดแสดง พิพิธภัณฑสถานแห่งชาติ รามคำแหง	1,520,000.00	910,000.00	609,922.19	77.81	40.13
1800428028410014 ปรับปรุงรั้วและปรับปรุงภูมิทัศน์ พิพิธภัณฑสถานแห่งชาติ รามคำแหง	362,200.00	-	362,200.00	-	100.00
1800428028410015 บูรณะปรับปรุงซ่อมแซมโบรารสถานและสิ่งอำนวยความสะดวก อป.กำแพงเพชร	344,000.00	-	344,000.00	-	100.00
1800428028420001 ปรับปรุงภูมิทัศน์โบราณสถานกลุ่มวัดป่ามะม่วง-วัดมังกร อป.สุโขทัย	8,998,000.00	8,098,200.00	899,800.00	-	10.00
1800428028420002 บูรณะและปรับปรุงภูมิทัศน์แหล่งเตาทุเรียง	16,350,000.00	15,950,000.00	399,999.40	0.60	2.45
โครงการพัฒนากลุ่มท่องเที่ยวอารยธรรมล้านนาและกลุ่มชาติพันธุ์ภาคเหนือ	**35,000,000.00**	**11,912,700.00**	**21,595,026.33**	**1,492,273.67**	
ค่าที่ดิน	35,000,000.00	11,912,700.00	21,595,026.33	1,492,273.67	
1800428029410001 จัดทำป้ายบรรยายโบราณสถาน จังหวัดเชียงใหม่ เพื่ออำนวยความสะดวกให้กับนักท่องเที่ยว	5,500,000.00	5,180,000.00	299,967.65	20,032.35	5.45
1800428029410002 พัฒนาฐานข้อมูลโบราณคดีเพื่อส่งเสริม/สนับสนุนเชียงใหม่เมืองมรดกโลก	4,000,000.00	-	3,264,510.60	735,489.40	81.61
1800428029410003 อนุรักษและพัฒนาโบราณสถานและแหล่งโบราณคดีจังหวัดแม่ฮ่องสอน	420,100.00	420,100.00	-	-	-
1800428029420001 อนุรักษ์และพัฒนาโบราณสถานเวียงกุมกามเพื่อเตรียมจัดตั้งอุทยานเวียงกุมกาม	15,000,000.00	4,362,500.00	10,531,440.43	106,059.57	70.21
1800428029420002 พัฒนาและอนุรักษ์พื้นที่แหล่งประวัติศาสตร์โบราณคดี เวียงฮอด	10,079,900.00	1,950,100.00	7,499,107.65	630,692.35	74.40
โครงการส่งเสริมการท่องเที่ยวเชิงนิเวศน์ และอารยธรรมขอมภาคตะวันออก	**10,000,000.00**	**3,897,225.00**	**5,626,487.89**	**476,287.11**	
ค่าที่ดิน	10,000,000.00	3,897,225.00	5,626,487.89	476,287.11	
1800428037410001 อนุรักษ์และพัฒนาปราสาทสด็กก๊อกธม ตำบลโคกสูง อำเภอโคกสูง จ.สระแก้ว	3,000,000.00	377,175.00	2,148,284.89	474,540.11	71.61
1800428037410002 ขุดแต่งและออกแบบเพื่อการบูรณะปราสาทเขาโล้น อ.ตาพระยา จ.สระแก้ว	6,000,000.00	3,024,450.00	2,975,488.00	62.00	49.59
1800428037410003 ศึกษาวัฒนธรรมเขมรแรกเริ่มในภาคตะวันออกเมืองเพนียด จ.จันทบุรี	1,000,000.00	495,600.00	502,715.00	1,685.00	50.27
โครงการพัฒนาและส่งเสริมการท่องเที่ยวเชิงประวัติศาสตร์ ศาสนาและวัฒนธรรม	**137,723,400.00**	**79,280,562.24**	**53,616,045.11**	**4,826,792.65**	
ค่าที่ดิน	137,723,400.00	79,280,562.24	53,616,045.11	4,826,792.65	
1800428040110001 ค่าจ้างเหมาติดตั้งตู้ควบคุมไฟฟ้า(ตู้โหลด	166,800.00	-	164,000.00	2,800.00	98.32
1800428040410001 อนุรักษ์และพัฒนาวัดถนนจีน ตำบลประดู่ชัย อ	2,220,000.00	1,908,000.00	311,773.46	226.54	14.04
1800428040410002 บูรณะวิหารเก้าห้อง วัดพระศรีรัตนมหาธาตุ ตำบลท่าหิน อ.เมือง จ.ลพบุรี	1,290,000.00	-	1,290,000.00	-	100.00
1800428040410003 บูรณะวัดโบสถ์ ตำบลหัวสำโรง อำเภอท่าวุ้ง จ.ลพบุรี	2,425,000.00	-	2,382,922.00	42,078.00	98.26
1800428040410004 บูรณะหอไตร วัดท่าแค ตำบลท่าแค อำเภอเมือง จ.ลพบุรี	3,800,000.00	-	3,760,822.50	39,177.50	98.97

การใช้จ่ายงบประมาณ	งบสุทธิ	ใบสั่งซื้อ/สัญญา	เบิกจ่ายสะสม	งบคงเหลือ	ร้อยละการเบิกจ่าย
1800428040410005 อนุรักษ์และพัฒนาวัดมหาธาตุ ตำบลแพรกศรีราชา อ.สรรคบุรี จ.ชัยนาท	1,687,500.00	371,875.00	1,125,899.40	189,725.60	66.72
1800428040410006 อนุรักษ์และพัฒนาเมืองโบราณแพรกศรีราชา ตำบลแพรกศรีราชา จ.ชัยนาท	1,590,000.00	-	1,590,000.00	-	100.00
1800428040410007 บูรณะโรงม้า อุทยานประวัติศาสตร์พระนครคีรี	4,350,000.00	664,000.00	3,685,997.58	2.42	84.74
1800428040410008 อนุรักษ์และพัฒนาป้อมเมืองกาญจนบุรี ตำบลล	4,000,000.00	2,550,000.00	750,000.00	700,000.00	18.75
1800428040410009 อนุรักษ์และพัฒนาโบราณสถานวัดพระงาม ตำบลพ	3,990,000.00	2,454,000.00	1,536,000.00	-	38.50
1800428040410010 บูรณะโบราณสถานหมายเลข 1 เมืองอู่ทอง ตำบล	3,940,000.00	3,207,000.00	733,000.00	-	18.60
1800428040410011 ก่อสร้างหลังคาอาคารคลุมหลุมขุดค้นทางโบราณคดีโครงกระดูกมนุษย์ อบ.เมืองสิงห์	2,357,700.00	650,195.00	1,707,505.00	-	72.42
1800428040410012 ปรับปรุงอาคารจัดแสดงพิพิธภัณฑสถานแห่งชาติสุพรรณบุรี	899,000.00	-	899,000.00	-	100.00
1800428040410013 ปรับปรุงทางลาดขึ้นอาคารจัดแสดงพิพิธภัณฑสถานแห่งชาติ ชาวนาไทย	200,000.00	-	200,000.00	-	100.00
1800428040410015 ขุดค้นขุดแต่งทางโบราณคดีและเสริมความมั่นคงโบราณสถานวัดโคกหิรัญ	4,000,000.00	230,000.00	2,268,448.17	1,501,551.83	56.71
1800428040410016 ปรับปรุงหอสมุดแห่งชาติรัชมังคลาภิเษก กาญจนบุรี	1,544,000.00	-	1,544,000.00	-	100.00
1800428040410017 บูรณะทิมดาบ พิพิธภัณฑสถานแห่งชาติ สมเด็จพระนารายณ์	4,000,000.00	2,655,000.00	295,000.00	1,050,000.00	7.38
1800428040410018 ปรับปรุงภูมิทัศน์และก่อสร้างสิ่งอำนวยความสะดวกวัดไชยวัฒนาราม อยุธยา	9,219,000.00	9,219,000.00	-	-	-
1800428040410019 อนุรักษ์ประติมากรรมโบราณสถานซุ้มประตูและใบเสมา (ลอกสีทอง) วัดโพธาราม ตำบลจรเข้สา	400,000.00	-	398,093.55	1,906.45	99.52
1800428040410020 อนุรักษ์ประติมากรรมองค์พระประธานและใบเสมา (ลอกสีทอง) วัดลาวทอง ตำบลสนามชัย อำเ	230,000.00	-	230,000.00	-	100.00
1800428040410021 อนุรักษ์ประติมากรรมองค์พระประธานและใบเสมา (ลอกสีทอง) วัดไชนาวาส ตำบลท่าพี่เลี้ยง อ	190,000.00	-	189,590.00	410.00	99.78
1800428040410022 ปรับปรุงระบบไฟฟ้าส่องสว่างโบราณสถานและอาคารจัดแสดงโบราณวัตถุศิลปวัตถุ ภายในพิพิ	230,500.00	-	230,500.00	-	100.00
1800428040410023 บูรณะซ่อมแซมโบราณวัตถุ ภายในพิพิธภัณฑสถานแห่งชาติ จันทรเกษม	686,200.00	-	624,690.00	61,510.00	91.04
1800428040410024 ขุดตรวจทางโบราณคดี สำนักศิลปากรที่ 4 ลพบุรี	875,700.00	740,000.00	-	135,700.00	-
1800428040410025 กิจกรรมซ่อมแซมซุ้มประตูเมืองลพบุรี สำนักศิลปากรที่ 4 ลพบุรี	140,000.00	140,000.00	-	-	-
1800428040420001 ปรับปรุงอาคารเทคโนโลยีการหล่อ สำนักช่างสิบหมู่	10,000,000.00	8,991,617.00	-	1,008,383.00	-
1800428040420002 อนุรักษ์และพัฒนาโบราณสถานวัดเทพอาวาส ตำบ	9,660,000.00	7,375,875.24	2,284,103.45	21.31	23.64
1800428040420003 จัดทำคานพร้อมหมอนรองรับเรือพระราชพิธี พิพิธภัณฑสถานแห่งชาติเรือพระราชพิธี	9,993,300.00	9,900,000.00	-	93,300.00	-
1800428040420004 อนุรักษ์และพัฒนากำแพงเมืองสุพรรณบุรี ตำบ	24,800,000.00	7,437,250.00	17,362,750.00	-	70.01
1800428040420005 อนุรักษ์และพัฒนาโบราณสถานวัดพระเมรุ (ร้าง) จังหวัดนครปฐม	9,405,000.00	3,116,750.00	6,288,250.00	-	66.86
1800428040420006 พัฒนาและเพิ่มศักยภาพพิพิธภัณฑสถานแห่งชาติ บ้านเก่า	19,433,700.00	17,670,000.00	1,763,700.00	-	9.08
งบรายจ่ายอื่น	1,497,200.00	-	1,497,190.30	9.70	
1800428040700001 ค่าใช้จ่ายในการศึกษาทางโบราณคดีและอนุรักษ์แหล่งเรือโบราณพนมสุรินทร์	1,497,200.00	-	1,497,190.30	9.70	100.00

การใช้จ่ายงบประมาณ	งบสุทธิ	ใบสั่งซื้อ/สัญญา	เบิกจ่ายสะสม	งบคงเหลือ	ร้อยละการเบิกจ่าย
โครงการยกระดับการท่องเที่ยวยุคก่อนประวัติศาสตร์	**36,000,000.00**	**23,486,600.00**	**8,436,802.35**	**4,076,597.65**	
ค่าที่ดิน	36,000,000.00	23,486,600.00	8,436,802.35	4,076,597.65	
1800428044410001 ปรับปรุงและซ่อมแซมอาคารเก่า (ห้องศิลปกรรม เป็นศูนย์เรียนรู้อารยธรรมเขมร	6,000,000.00	2,949,000.00	3,000,312.00	50,688.00	50.01
1800428044410002 ปรับปรุงแหล่งโบราณคดีบ้านดอนธงชัย	1,300,000.00	761,600.00	343,616.00	194,784.00	26.43
1800428044420001 จัดตั้งศูนย์การวิจัยโบราณคดีบ้านเชียง ตำบลบ้านเชียง อ.หนองหาน จ.อุดรธานี	28,700,000.00	19,776,000.00	5,092,874.35	3,831,125.65	17.75
แผนงานยุทธศาสตร์สร้างความเข้มแข็งของสถาบันทางสังคม ทุนทางวัฒนธรรมและชุมชน	**443,004,500.00**	**105,828,793.85**	**334,267,392.00**	**2,908,314.15**	
โครงการพัฒนาความร่วมมือและเชื่อมโยงด้านศิลปวัฒนธรรมกับประเทศอาเซียน	4,865,600.00	-	4,863,196.47	2,403.53	
งบรายจ่ายอื่น	4,865,600.00	-	4,863,196.47	2,403.53	
1800443009700001 ค่าใช้จ่ายในการปฏิบัติการของศูนย์โบราณคดีใต้น้ำอาเซียน	4,865,600.00	-	4,863,196.47	2,403.53	99.95
โครงการศูนย์สร้างสรรค์และพัฒนาอุตสาหกรรมวัฒนธรรมไทย	429,291,900.00	104,893,712.00	321,719,407.98	2,678,780.02	
ค่าที่ดิน	404,700,900.00	104,750,760.00	299,599,500.00	350,640.00	
1800443011420001 อาคารคลังกลางเก็บโบราณวัตถุ ตำบลคลองห้า	130,637,500.00	-	130,637,500.00	-	100.00
1800443011420002 อาคารสำนักงานกรมศิลปากร แขวงวชิรพยาบาล เ	168,962,000.00	-	168,962,000.00	-	100.00
1800443011420003 ตกแต่งภายในและงานระบบอาคารคลังกลางเก็บโบ	62,101,400.00	62,101,400.00	-	-	-
1800443011420004 ตกแต่งภายในอาคารสำนักงานกรมศิลปากร แขวงว	43,000,000.00	42,649,360.00	-	350,640.00	-
งบรายจ่ายอื่น	24,591,000.00	142,952.00	22,119,907.98	2,328,140.02	
1800443011700001 ค่าใช้จ่ายในการจัดกิจกรรมเสริมสร้างให้พิพิธภัณฑสถานแห่งชาติเป็นแหล่งเรียนรู้	3,928,000.00	15,000.00	3,906,136.76	6,863.24	99.44
1800443011700002 ค่าใช้จ่ายในการเผยแพร่ศิลปวัฒนธรรมด้านนาฏดุริยางคศิลป์	9,966,000.00	-	9,163,415.45	802,584.55	91.95
1800443011700003 ค่าใช้จ่ายในการพัฒนาและเพิ่มศักยภาพการบริการและอำนวยความสะดวกแก่นักท่องเที่ยว ใน	5,200,000.00	127,952.00	5,040,360.72	31,687.28	96.93
1800443011700004 ค่าใช้จ่ายในการจัดการแสดงแสงเสียงเพื่อเสริมสร้างความรู้อป.สุโขทัย,ศรีสัช,กำแพง	120,000.00	-	119,994.00	6.00	100.00
1800443011700005 ค่าใช้จ่ายในการติดตั้งระบบรักษาความปลอดภัยกล้องวงจรปิด กรมศิลปากร	5,377,000.00	-	3,890,001.05	1,486,998.95	72.35
โครงการเทิดทูนสถาบันพระมหากษัตริย์และพระบรมวงศานุวงศ์	8,847,000.00	935,081.85	7,684,787.55	227,130.60	
1800443012700001 ค่าใช้จ่ายในการจัดกิจกรรมเทิดทูนสถาบันพระมหากษัตริย์	7,847,000.00	717,515.00	6,904,609.89	224,875.11	87.99
1800443012700002 ค่าใช้จ่ายอนุรักษ์การจัดเก็บหนังสือ รูปภาพ แผนที่ ของใช้ส่วนพระองค์ กรมพระยาดำรงราชานุ	1,000,000.00	217,566.85	780,177.66	2,255.49	78.02
แผนงานพื้นฐานด้านการแก้ไขปัญหาความยากจน ลดความเหลื่อมล้ำและสร้างการเติบโตจากภายใน	**581,126,715.00**	**59,108,063.70**	**511,587,013.59**	**10,431,637.71**	
ผลผลิตที่ 1 มรดกทางศิลปวัฒนธรรมของชาติได้รับการอนุรักษ์	211,351,980.35	26,727,162.96	180,075,892.35	4,548,925.04	
1800447001000000 รายการงบประจำ	42,230,061.90	1,607,279.96	39,431,791.44	1,190,990.50	

การใช้จ่ายงบประมาณ	งบสุทธิ	ใบสั่งซื้อ/สัญญา	เบิกจ่ายสะสม	งบคงเหลือ	ร้อยละการเบิกจ่าย
ค่าครุภัณฑ์	19,558,060.35	-	19,558,060.35	-	
1800447001110001 เครื่องหาพิกัดด้วยสัญญาณดาวเทียมแบบพกพา	23,500.00	-	23,500.00	-	100.00
1800447001110003 กล้องวีดีโอ ระบบดิจิตอล สำนักศิลปากรที่	29,990.00	-	29,990.00	-	100.00
1800447001110004 โต๊ะวางเครื่องคอมพิวเตอร์ สำนักศิลปากรที	3,500.00	-	3,500.00	-	100.00
1800447001110005 กล้องถ่ายภาพนิ่ง ระบบดิจิตอล ความละเอียด	59,900.00	-	59,900.00	-	100.00
1800447001110006 กล้องถ่ายภาพนิ่ง ระบบดิจิตอล ความละเอียด	30,000.00	-	30,000.00	-	100.00
1800447001110007 เครื่องหาพิกัดด้วยสัญญาณดาวเทียมแบบพกพา	50,000.00	-	50,000.00	-	100.00
1800447001110008 เครื่องมัลติมีเดียโปรเจคเตอร์ ขนาดไม่น้อ	23,900.00	-	23,900.00	-	100.00
1800447001110009 เลนส์มุมกว้าง กองโบราณคดี แขวงพระบรมมหาร	15,990.00	-	15,990.00	-	100.00
1800447001110010 เลนส์ซูม กองโบราณคดี แขวงพระบรมมหาราชวัง	14,500.00	-	14,500.00	-	100.00
1800447001110011 เครื่องปรับอากาศ แบบแยกส่วน ชนิดตั้งพื้น	57,200.00	-	57,200.00	-	100.00
1800447001110012 เครื่องเชื่อมท่อ PVC ขนาด 1,400 วัตต์ กอ	35,000.00	-	35,000.00	-	100.00
1800447001110013 ชุดเสื้อนิรภัยดำน้ำแบบถุงลมสำหรับขวดคู่	480,000.00	-	480,000.00	-	100.00
1800447001110014 ตู้ควบคุมความชื้นและอุณหภูมิ ปริมาตรความ	80,000.00	-	80,000.00	-	100.00
1800447001110015 ตู้ควบคุมความชื้นและอุณหภูมิ ปริมาตรความ	80,000.00	-	80,000.00	-	100.00
1800447001110016 ตู้เหล็กเก็บแบบฟอร์ม สำนักศิลปากรที่ 1 ร	8,600.00	-	8,600.00	-	100.00
1800447001110017 ตู้เหล็ก 2 บาน สำนักศิลปากรที่ 1 ราชบุรี	11,000.00	-	11,000.00	-	100.00
1800447001110018 โต๊ะหมู่บูชา สำนักศิลปากรที่ 2 สุพรรณบุร	8,500.00	-	8,500.00	-	100.00
1800447001110019 กล้องถ่ายภาพนิ่ง ระบบดิจิตอล ความละเอียด	9,000.00	-	9,000.00	-	100.00
1800447001110020 แท่นถ่ายภาพวัตถุพร้อมแสง สำนักศิลปากรที่	9,000.00	-	9,000.00	-	100.00
1800447001110021 หุ่นจำลองโครงกระดูกมนุษย์ แบบเต็มตัว สำน	12,000.00	-	12,000.00	-	100.00
1800447001110022 ตู้เหล็ก 2 บาน สำนักศิลปากรที่ 3 พระนครศ	27,500.00	-	27,500.00	-	100.00
1800447001110023 ตู้เหล็ก 4 ลิ้นชัก สำนักศิลปากรที่ 3 พระ	11,000.00	-	11,000.00	-	100.00
1800447001110024 เครื่องถ่ายเอกสารระบบดิจิตอล (ขาว-ดำ) คว	180,000.00	-	180,000.00	-	100.00
1800447001110025 ตู้เหล็กบานเลื่อน สำนักศิลปากรที่ 3 พระน	9,822.60	-	9,822.60	-	100.00
1800447001110026 เครื่องปรับอากาศแบบแยกส่วน ชนิดตั้งพื้นห	47,000.00	-	47,000.00	-	100.00
1800447001110027 โต๊ะทำงาน สำนักศิลปากรที่ 3 พระนครศรีอยุ	4,000.00	-	4,000.00	-	100.00
1800447001110028 อากาศยานไร้คนขับ (โดรน) สำนักศิลปากรที่	40,000.00	-	40,000.00	-	100.00

การใช้จ่ายงบประมาณ	งบสุทธิ	ใบสั่งซื้อ/สัญญา	เบิกจ่ายสะสม	งบคงเหลือ	ร้อยละการเบิกจ่าย
1800447001110029 กล้องถ่ายภาพนิ่ง ระบบดิจิตอล ไม่น้อยกว่า	26,000.00	-	26,000.00	-	100.00
1800447001110030 เครื่องวัดระยะทางด้วยเลเซอร์ สำนักศิลปาก	22,900.00	-	22,900.00	-	100.00
1800447001110031 ชุดไมโครโฟนสำหรับห้องประชุม สำนักศิลปากร	138,030.00	-	138,030.00	-	100.00
1800447001110032 กล้องถ่ายภาพนิ่ง ระบบดิจิตอล ความละเอียด	25,000.00	-	25,000.00	-	100.00
1800447001110033 เครื่องขยายเสียงแบบพกพา สำนักศิลปากรที่	6,300.00	-	6,300.00	-	100.00
1800447001110034 เครื่องตรวจจับโลหะใต้ดิน สำนักศิลปากรที่	20,000.00	-	20,000.00	-	100.00
1800447001110035 กล้องสำรวจ สำนักศิลปากรที่ 5 ปราจีนบุรี	269,961.00	-	269,961.00	-	100.00
1800447001110036 โต๊ะหมู่บูชา สำนักศิลปากรที่ 6 สุโขทัย ต	17,000.00	-	17,000.00	-	100.00
1800447001110037 ตู้เก็บเอกสารกระจกแบบบานเลื่อน สำนักศิลป	38,000.00	-	38,000.00	-	100.00
1800447001110038 เครื่องทำน้ำร้อน - น้ำเย็น แบบต่อท่อ ขนา	77,400.00	-	77,400.00	-	100.00
1800447001110039 เครื่องตัดหญ้า แบบข้อแข็ง สำนักศิลปากรที	32,000.00	-	32,000.00	-	100.00
1800447001110040 รถบรรทุก(ดีเซล) ขนาด 1 ตัน ปริมาตรกระบอก	935,000.00	-	935,000.00	-	100.00
1800447001110041 ตู้เย็น ขนาด 9 คิวบิกฟุต สำนักศิลปากรที่	11,990.00	-	11,990.00	-	100.00
1800447001110042 เครื่องตัดหญ้า แบบล้อจักรยาน สำนักศิลปาก	11,235.00	-	11,235.00	-	100.00
1800447001110043 เครื่องตัดหญ้า แบบข้อแข็ง สำนักศิลปากรที	9,095.00	-	9,095.00	-	100.00
1800447001110044 เครื่องมัลติมีเดียโปรเจคเตอร์ ระดับ XGA	24,900.00	-	24,900.00	-	100.00
1800447001110045 กล้องถ่ายภาพนิ่ง ระบบดิจิตอล ความละเอียด	32,700.00	-	32,700.00	-	100.00
1800447001110046 เครื่องถ่ายเอกสาร ระบบดิจิตอล (ขาว-ดำ) ค	120,000.00	-	120,000.00	-	100.00
1800447001110047 กล้องถ่ายภาพนิ่ง ระบบดิจิตอล ความละเอียด	19,000.00	-	19,000.00	-	100.00
1800447001110048 กล้องถ่ายภาพนิ่ง ระบบดิจิตอล ความละเอียด	40,000.00	-	40,000.00	-	100.00
1800447001110049 เลนส์ซูม สำนักศิลปากรที่ 10 นครราชสีมา ต	33,000.00	-	33,000.00	-	100.00
1800447001110050 เลนส์ สำนักศิลปากรที่ 10 นครราชสีมา ตำบล	30,000.00	-	30,000.00	-	100.00
1800447001110051 โทรทัศน์ แอล อี ดี (LED TV) ระดับความละเ	37,000.00	-	37,000.00	-	100.00
1800447001110052 เครื่องตัดหญ้า แบบเข็น สำนักศิลปากรที่ 1	13,000.00	-	13,000.00	-	100.00
1800447001110053 ตู้เก็บเอกสารแบบเลื่อน สำนักศิลปากรที่ 1	22,000.00	-	22,000.00	-	100.00
1800447001110054 เครื่องปรับอากาศ แบบแยกส่วน ชนิดตั้งพื้น	281,130.00	-	281,130.00	-	100.00
1800447001110055 เครื่องตัดหญ้า แบบข้อแข็ง สำนักศิลปากรที	95,000.00	-	95,000.00	-	100.00
1800447001110056 เครื่องทำลายเอกสาร แบบตัดตรง ทำลายครั้งล	29,900.00	-	29,900.00	-	100.00

การใช้จ่ายงบประมาณ	งบสุทธิ	ใบสั่งซื้อ/สัญญา	เบิกจ่ายสะสม	งบคงเหลือ	ร้อยละการเบิกจ่าย
1800447001110057 ตู้นิรภัย สำนักศิลปากรที่ 2 สุพรรณบุรี ต	17,000.00	-	17,000.00	-	100.00
1800447001110058 พัดลมติดผนัง สำนักศิลปากรที่ 2 สุพรรณบุร	6,990.00	-	6,990.00	-	100.00
1800447001110059 กล้องบันทึกภาพ สำนักศิลปากรที่ 2 สุพรรณบ	50,000.00	-	50,000.00	-	100.00
1800447001110060 รถบรรทุก (ดีเซล) ขนาด 1 ตัน ปริมาตรกระบอ	629,000.00	-	629,000.00	-	100.00
1800447001110061 เครื่องสูบน้ำ แบบท่อสูบน้ำพญานาค สำนักศิ	84,995.45	-	84,995.45	-	100.00
1800447001110062 เครื่องมัลติมีเดียโปรเจคเตอร์ ระดับ XGA	76,000.00	-	76,000.00	-	100.00
1800447001110063 กล้องถ่ายภาพนิ่งระบบดิจิตอล ความละเอียดไ	27,500.00	-	27,500.00	-	100.00
1800447001110064 ตลับเมตรเลเซอร์ สำนักศิลปากรที่ 3 พระนคร	5,300.00	-	5,300.00	-	100.00
1800447001110065 เครื่องถ่ายเอกสาร ระบบดิจิตอล (ขาว-ดำ) ค	107,000.00	-	107,000.00	-	100.00
1800447001110066 นาฬิกายาม สำนักศิลปากรที่ 4 ลพบุรี ตำบลท	38,520.00	-	38,520.00	-	100.00
1800447001110067 เครื่องมัลติมีเดียโปรเจคเตอร์ ระดับ XGA	26,750.00	-	26,750.00	-	100.00
1800447001110068 กล้องวัดมุม แบบอิเล็กทรอนิกส์ ชนิดอ่านค่	449,400.00	-	449,400.00	-	100.00
1800447001110069 ตู้เหล็กเก็บเอกสาร สำนักศิลปากรที่ 6 สุโ	16,500.00	-	16,500.00	-	100.00
1800447001110070 โต๊ะพับ สำนักศิลปากรที่ 6 สุโขทัย ตำบลเม	6,000.00	-	6,000.00	-	100.00
1800447001110071 เก้าอี้ สำนักศิลปากรที่ 6 สุโขทัย ตำบลเม	16,000.00	-	16,000.00	-	100.00
1800447001110072 เครื่องคิดเลข แบบบันทึกสูตร สำนักศิลปากร	7,000.00	-	7,000.00	-	100.00
1800447001110073 สมุดเทียบสีดิน สำนักศิลปากรที่ 6 สุโขทัย	15,000.00	-	15,000.00	-	100.00
1800447001110074 หนังสือคู่มือเทียบสีลูกปัดโบราณ สำนักศิล	15,000.00	-	15,000.00	-	100.00
1800447001110075 ตู้เหล็กเก็บเอกสาร แบบประตูกระจกเลื่อน ส	30,000.00	-	30,000.00	-	100.00
1800447001110076 ตู้เหล็ก 2 บาน สำนักศิลปากรที่ 6 สุโขทัย	27,500.00	-	27,500.00	-	100.00
1800447001110077 เครื่องดูดฝุ่น ขนาด 25 ลิตร สำนักศิลปากร	14,000.00	-	14,000.00	-	100.00
1800447001110078 เครื่องกำเนิดไฟฟ้า ขนาด 50 กิโลวัตต์ สำน	495,000.00	-	495,000.00	-	100.00
1800447001110079 โต๊ะทำงาน ระดับ 3-6 สำนักศิลปากรที่ 8 ขอ	13,200.00	-	13,200.00	-	100.00
1800447001110080 เก้าอี้ทำงานระดับ 3-6 สำนักศิลปากรที่ 8	7,680.00	-	7,680.00	-	100.00
1800447001110081 เครื่องทำน้ำเย็น สำนักศิลปากรที่ 8 ขอนแก	17,625.00	-	17,625.00	-	100.00
1800447001110082 กล้องวัดมุม แบบอิเล็กทรอนิกส์ ชนิดอ่านค่	109,461.00	-	109,461.00	-	100.00
1800447001110083 เครื่องชั่งดิจิตอล สำนักศิลปากรที่ 8 ขอน	14,338.00	-	14,338.00	-	100.00
1800447001110084 ไมค์ลอยพร้อมลำโพง สำนักศิลปากรที่ 9 อุบล	30,000.00	-	30,000.00	-	100.00

การใช้จ่ายงบประมาณ	งบสุทธิ	ใบสั่งซื้อ/สัญญา	เบิกจ่ายสะสม	งบคงเหลือ	ร้อยละการเบิกจ่าย
1800447001110085 ตู้เก็บเอกสาร สำนักศิลปากรที่ 11 สงขลา ต	15,560.00	-	15,560.00	-	100.00
1800447001110086 PRISM SET สำนักศิลปากรที่ 11 สงขลา ตำบลพ	12,500.00	-	12,500.00	-	100.00
1800447001110087 ตลับเมตรยาว 50 เมตร สำนักศิลปากรที่ 11 ส	1,500.00	-	1,500.00	-	100.00
1800447001110088 เทมเพลต รวมพลาสติกนิ่มสีเขียว สำนักศิลปา	1,600.00	-	1,600.00	-	100.00
1800447001110089 เครื่องตัดหญ้า แบบข้ออ่อน สำนักศิลปากรที	110,000.00	-	110,000.00	-	100.00
1800447001110090 เครื่องปั๊มลม สำนักศิลปากรที่ 10 นครราชส	12,000.00	-	12,000.00	-	100.00
1800447001110091 เครื่องเชื่อมไฟฟ้า สำนักศิลปากรที่ 10 นค	5,800.00	-	5,800.00	-	100.00
1800447001110092 สว่านเจาะคอนกรีต สำนักศิลปากรที่ 10 นครร	7,200.00	-	7,200.00	-	100.00
1800447001110093 เครื่องวัดระยะทางด้วยเลเซอร์ 250 VF สำนั	18,000.00	-	18,000.00	-	100.00
1800447001110094 เครื่องตัดเหล็กไฟเบอร์ สำนักศิลปากรที่ 1	7,000.00	-	7,000.00	-	100.00
1800447001110095 เครื่องวัดระยะทางด้วยเลเซอร์ 40 สำนัก	4,000.00	-	4,000.00	-	100.00
1800447001110096 เลื่อยฉลุจิ๊กซอร์ สำนักศิลปากรที่ 10 นคร	2,800.00	-	2,800.00	-	100.00
1800447001110097 เครื่องมัลติมีเดียโปรเจคเตอร์ ระดับ XGA	27,500.00	-	27,500.00	-	100.00
1800447001110098 รถบรรทุก (ดีเซล) ขนาด 1 ตัน ปริมาตรกระบอ	957,000.00	-	957,000.00	-	100.00
1800447001110099 เครื่องรับส่งวิทยุ ระบบ VHF/FM ชนิดมือถื	120,000.00	-	120,000.00	-	100.00
1800447001110100 เครื่องบันทึกเสียง สำนักศิลปากรที่ 10 นค	14,969.30	-	14,969.30	-	100.00
1800447001110103 เครื่องโทรสาร จำนวน 1 เครื่อง	9,550.00	-	9,550.00	-	100.00
1800447001110104 กล้องบันทึกภาพนิ่ง จำนวน 1 เครื่อง	19,300.00	-	19,300.00	-	100.00
1800447001110105 กล้องบันทึกภาพเคลื่อนไหว จำนวน 1 เครื่อง	29,400.00	-	29,400.00	-	100.00
1800447001110106 ฮาร์ดดิสก์ต่อภายนอก จำนวน 3 อัน	7,950.00	-	7,950.00	-	100.00
1800447001110107 เครื่องทำลายเอกสาร จำนวน 1 เครื่อง	60,350.00	-	60,350.00	-	100.00
1800447001110108 เก้าอี้สำนักงาน จำนวน 1 ตัว	5,778.00	-	5,778.00	-	100.00
1800447001110109 ติดตั้งระบบติดตามความชื้นพร้อมระบบแจ้งเต	246,100.00	-	246,100.00	-	100.00
1800447001120001 เครื่องวิเคราะห์องค์ประกอบของโบราณวัตถุด	1,498,000.00	-	1,498,000.00	-	100.00
1800447001120002 แขนวัดขนาดและสแกนโบราณวัตถุด้วยลำแสง ระบ	5,195,000.00	-	5,195,000.00	-	100.00
1800447001120003 เรือยางพร้อมเครื่องยนต์ กองโบราณคดีใต้น้ำ	955,000.00	-	955,000.00	-	100.00
1800447001120004 เครื่องผสมอากาศหายใจอัตโนมัติ (Close Cir	2,795,000.00	-	2,795,000.00	-	100.00
1800447001120005 รถโดยสาร ขนาด 12 ที่นั่ง (ดีเซล) ปริมาตร	1,288,000.00	-	1,288,000.00	-	100.00

การใช้จ่ายงบประมาณ	งบสุทธิ	ใบสั่งซื้อ/สัญญา	เบิกจ่ายสะสม	งบคงเหลือ	ร้อยละการเบิกจ่าย
ค่าที่ดิน	146,244,000.00	25,119,883.00	117,819,894.51	3,304,222.49	
1800447001410001 สำรวจแหล่งโบราณคดีพื้นที่ชายฝั่งทะเลอันดามัน	200,000.00	-	199,996.00	4.00	100.00
1800447001410002 สำรวจขึ้นทะเบียนออกแบบ เขียนแบบ ประมาณราคา	8,000,000.00	454,800.00	7,357,217.95	187,982.05	91.97
1800447001410003 อนุรักษ์และพัฒนาเมืองประวัติศาสตร์เชียงแสน	1,519,000.00	-	1,518,982.76	17.24	100.00
1800447001410004 บูรณะโบราณสถานฉุกเฉินเร่งด่วน กรมศิลปากร	10,500,000.00	1,349,000.00	8,932,963.84	218,036.16	85.08
1800447001410005 อนุรักษ์จิตรกรรมและประติมากรรม แขวงพระบร	7,450,000.00	609,300.00	6,810,318.00	30,382.00	91.41
1800447001410006 อนุรักษ์และพัฒนาเมืองโบราณดงละครเพื่อการ	500,000.00	-	499,626.54	373.46	99.93
1800447001410007 สำรวจขึ้นทะเบียนโบราณวัตถุ ศิลปวัตถุ ที่	1,300,000.00	14,598.00	1,268,923.89	16,478.11	97.61
1800447001410008 ปรับปรุงและบำรุงรักษาโบราณสถานในเขตพื้นที่ 1 ราชบุรี	520,000.00	-	519,983.80	16.20	100.00
1800447001410009 ปรับปรุงและบำรุงรักษาโบราณสถานในเขตพื้นที่ 2 สุพรรณบุรี	6,223,400.00	-	6,223,399.64	0.36	100.00
1800447001410010 ปรับปรุงและบำรุงรักษาโบราณสถานในเขตพื้นที่ 3 พระนครศรีอยุธยา	10,000,000.00	816,000.00	9,181,233.63	2,766.37	91.81
1800447001410011 อนุรักษ์และพัฒนาเมืองเก่าลพบุรี ตำบลท่าหิน จังหวัดลพบุรี	5,000,000.00	-	4,999,048.20	951.80	99.98
1800447001410012 ปรับปรุงและบำรุงรักษาโบราณสถานในเขตพื้นที่ 4 ลพบุรี	5,000,000.00	649,000.00	2,914,115.00	1,436,885.00	58.28
1800447001410013 ปรับปรุงและบำรุงรักษาโบราณสถานในเขตพื้นที่ 5 ปราจีนบุรี	3,000,000.00	-	2,987,766.68	12,233.32	99.59
1800447001410014 ปรับปรุงและบำรุงรักษาโบราณสถานในเขตพื้นที่ 6 สุโขทัย	4,500,000.00	-	4,499,352.49	647.51	99.99
1800447001410015 ปรับปรุงและบำรุงรักษาโบราณสถานในเขตพื้นที่ 7 สาขาน่าน	2,000,000.00	156,960.00	1,636,295.93	206,744.07	81.81
1800447001410016 ปรับปรุงและบำรุงรักษาโบราณสถานในเขตพื้นที่ 7 เชียงใหม่	6,000,000.00	279,910.00	4,843,204.02	876,885.98	80.72
1800447001410017 ปรับปรุงและบำรุงรักษาโบราณสถานในเขตพื้นที่ 8 ขอนแก่น	6,000,000.00	-	5,997,312.44	2,687.56	99.96
1800447001410018 อนุรักษ์และพัฒนาเมืองโบราณโนนเมือง ตำบลช	2,900,000.00	-	2,896,740.54	3,259.46	99.89
1800447001410019 ปรับปรุงและบำรุงรักษาโบราณสถานในเขตพื้นที่ 9 อุบล	6,000,000.00	-	6,000,000.00	-	100.00
1800447001410020 ปรับปรุงและบำรุงรักษาโบราณสถานในเขตพื้นที่ 10 นครราชสีมา	13,000,000.00	-	12,897,133.42	102,866.58	99.21
1800447001410021 ปรับปรุงและบำรุงรักษาโบราณสถานในเขตพื้นที่ 11 สงขลา	2,000,000.00	-	1,855,952.38	144,047.62	92.80
1800447001410022 ปรับปรุงและบำรุงรักษาโบราณสถานในเขตพื้นที่ 12 นครศรีธรรมราช	2,000,000.00	165,000.00	1,835,000.00	-	91.75
1800447001410023 ปรับปรุงและบำรุงรักษาโบราณสถานในเขตพื้นที่ 12 สาขาภูเก็ต	2,300,000.00	168,000.00	2,131,914.29	85.71	92.69
1800447001410024 ปรับปรุงบ้านพักข้าราชการ สำนักศิลปากรที่ 2 สุพรรณบุรี	3,540,000.00	-	3,540,000.00	-	100.00
1800447001410025 อนุรักษ์และพัฒนากำแพงและคูเมืองกรุงธนบุรี	100,000.00	6,500.00	79,500.00	14,000.00	79.50
1800447001410026 ปรับปรุงซ่อมแซมบ้านพักข้าราชการกองโบราณคดีใต้น้ำ	878,000.00	-	878,000.00	-	100.00
1800447001410027 สำรวจแหล่งโบราณคดีสมัยประวัติศาสตร์และสถ	2,000,000.00	448,815.00	1,551,184.41	0.59	77.56

การใช้จ่ายงบประมาณ	งบสุทธิ	ใบสั่งซื้อ/สัญญา	เบิกจ่ายสะสม	งบคงเหลือ	ร้อยละการเบิกจ่าย
1800447001410028 ก่อสร้างโรงเก็บวัสดุและโรงจอดรถ สำนักศิลปากรที่ 11 สงขลา	1,280,000.00	512,000.00	768,000.00	-	60.00
1800447001410029 ปรับปรุงอาคารสำนักงาน สำนักศิลปากรที่ 4	2,800,000.00	-	2,800,000.00	-	100.00
1800447001410030 ก่อสร้างเสาธง 12 เมตร (ตอกเสาเข็ม) สำนักศิลปากรที่ 2	270,000.00	-	270,000.00	-	100.00
1800447001410032 ขุดแต่งทางโบราณคดีและบูรณะเสริมความมั่นคงอุโบสถวัดสังข์กระต่าย	1,133,600.00	-	1,133,503.66	96.34	99.99
1800447001410033 ศึกษาและขุดค้นพัฒนาการแรกเริ่มในวัฒนธรรมทวารวดีบ้านคู่ลำพัน	700,000.00	-	693,225.00	6,775.00	99.03
1800447001410034 อนุรักษ์และพัฒนาส่งเสริมศักยภาพ เมืองไผ่	300,000.00	-	300,000.00	-	100.00
1800447001410036 บูรณะวิหารหลวง วัดพระบรมธาตุไชยาราชวรวิหาร จังหวัดสุราษฎร์ธานี	2,220,000.00	2,210,000.00	-	10,000.00	-
1800447001410037 บูรณะพลับพลาที่ประทับอุทยานแห่งชาติ	3,000,000.00	2,980,000.00	-	20,000.00	-
1800447001410038 บูรณปฏิสังขรณ์โบราณสถานโบสถ์	2,560,000.00	2,550,000.00	-	10,000.00	-
1800447001420001 บูรณะวิหารและกำแพงแก้ว วัดกำแพงบางจาก แข	19,550,000.00	11,750,000.00	7,800,000.00	-	39.90
งบรายจ่ายอื่น	3,319,858.10	-	3,266,146.05	53,712.05	
1800447001700001 ค่าใช้จ่ายในการให้ความรู้ในการดูแลทรัพย์สินทางศิลปวัฒนธรรม	2,000,000.00	-	1,953,222.95	46,777.05	97.66
1800447001700002 ค่าใช้จ่ายความร่วมมือทางวิชาการโบราณคดีเพื่อเฉลิมฉลอง 150 ปี ไทย-อิตาลี	1,319,858.10	-	1,312,923.10	6,935.00	99.47
ผลผลิตที่ 2 ศิลปวัฒนธรรมได้รับการสร้างสรรค์ สืบสานและเผยแพร่	**116,857,698.00**	**12,501,607.43**	**102,672,170.07**	**1,683,920.50**	
1800447002000000 รายการงบประจำ	53,322,642.00	3,278,388.43	49,559,935.40	484,318.17	
ค่าครุภัณฑ์	50,344,456.00	8,403,377.00	41,941,079.00	-	
1800447002110001 สว่านไฟฟ้าแบบโรตารี่ 3 ระบบ สำนักช่างสิบ	12,400.00	-	12,400.00	-	100.00
1800447002110002 เตารีดไอน้ำ สำนักการสังคีต แขวงพระบรมมหา	32,000.00	-	32,000.00	-	100.00
1800447002110003 เครื่องกวาดพื้นแบบเดินตาม โรงละครแห่งชาต	199,500.00	-	199,500.00	-	100.00
1800447002110004 ชุดสตูดิโอถ่ายภาพ สำนักช่างสิบหมู่ ตำบลศ	120,000.00	-	120,000.00	-	100.00
1800447002110005 ผืนระนาดเอก สำนักการสังคีต แขวงพระบรมมหา	50,000.00	-	50,000.00	-	100.00
1800447002110006 ผืนระนาดทุ้ม สำนักการสังคีต แขวงพระบรมมห	36,000.00	-	36,000.00	-	100.00
1800447002110007 ลูกเป็งมางคอก สำนักการสังคีต แขวงพระบรมม	25,000.00	-	25,000.00	-	100.00
1800447002110008 ตู้แอมป์กีต้าร์ไฟฟ้า สำนักการสังคีต แขวง	64,800.00	-	64,800.00	-	100.00
1800447002110009 ตู้แอมป์กีต้าร์ ขนาดเล็ก สำนักการสังคีต	47,800.00	-	47,800.00	-	100.00
1800447002110010 ตู้แอมป์กีต้าร์เบส สำนักการสังคีต แขวงพร	109,800.00	-	109,800.00	-	100.00
1800447002110011 ตู้แอมป์กีต้าร์เบสขนาดเล็ก สำนักการสังคี	33,800.00	-	33,800.00	-	100.00
1800447002110012 เอฟเฟ็คกีต้าร์เบส สำนักการสังคีต แขวงพระ	8,800.00	-	8,800.00	-	100.00

การใช้จ่ายงบประมาณ	งบสุทธิ	ใบสั่งซื้อ/สัญญา	เบิกจ่ายสะสม	งบคงเหลือ	ร้อยละการเบิกจ่าย
1800447002110013 เปียโนไฟฟ้า สำนักการสังคีต แขวงพระบรมมหา	148,800.00	-	148,800.00	-	100.00
1800447002110014 คีย์บอร์ดไฟฟ้า สำนักการสังคีต แขวงพระบรม	72,800.00	-	72,800.00	-	100.00
1800447002110015 ตู้แอมป์คีย์บอร์ด สำนักการสังคีต แขวงพระ	55,800.00	-	55,800.00	-	100.00
1800447002110016 กีต้าร์ไฟฟ้า สำนักการสังคีต แขวงพระบรมมห	164,900.00	-	164,900.00	-	100.00
1800447002110017 ชุดพระปรคนธรรพ พร้อมเครื่องประดับ ศีรษะแ	99,833.00	-	99,833.00	-	100.00
1800447002110018 ชุดพระวิษณุกรรม พร้อมเครื่องประดับ ศีรษะ	99,833.00	-	99,833.00	-	100.00
1800447002110019 ชุดพระพิราพ พร้อมเครื่องประดับ ศีรษะและอ	99,833.00	-	99,833.00	-	100.00
1800447002110020 ชุดพระปัญจสิงขร พร้อมเครื่องประดับ ศีรษะ	99,833.00	-	99,833.00	-	100.00
1800447002110021 ชุดเทวดานพเคราะห์พร้อมเครื่องประดับ ศีรษ	898,497.00	-	898,497.00	-	100.00
1800447002110022 ชุดพระราม พร้อมเครื่องประดับ ศีรษะและอาว	99,833.00	-	99,833.00	-	100.00
1800447002110023 ชุดพระลักษณ์ พร้อมเครื่องประดับ ศีรษะและ	99,833.00	-	99,833.00	-	100.00
1800447002110024 ชุดทศกัณฐ์ พร้อมเครื่องประดับ ศีรษะและอา	110,666.00	110,666.00	-	-	-
1800447002110025 ชุดหนุมาน พร้อมเครื่องประดับ ศีรษะและอาว	88,833.00	88,833.00	-	-	-
1800447002110026 ชุดนิลพัท พร้อมเครื่องประดับ ศีรษะและอาว	88,833.00	88,833.00	-	-	-
1800447002110027 ชุดชมพูพาน พร้อมเครื่องประดับ ศีรษะและอา	98,833.00	98,833.00	-	-	-
1800447002110028 ชุดชามภูวราช พร้อมเครื่องประดับ ศีรษะและ	98,833.00	98,833.00	-	-	-
1800447002110029 ชุดเสนาลิง พร้อมเครื่องประดับ ศีรษะและอา	888,330.00	888,330.00	-	-	-
1800447002110030 ชุดเสนายักษ์ พร้อมเครื่องประดับ ศีรษะและ	886,830.00	886,830.00	-	-	-
1800447002110031 ชุดฤาษีแดง พร้อมเครื่องประดับ ศีรษะและอา	74,833.00	74,833.00	-	-	-
1800447002110032 ชุดสดายุ พร้อมเครื่องประดับ ศีรษะ สำนักก	74,833.00	74,833.00	-	-	-
1800447002110033 ชุดพาลี พร้อมเครื่องประดับ ศีรษะและอาวุธ	98,833.00	98,833.00	-	-	-
1800447002110034 ชุดอสุรพัด พร้อมเครื่องประดับ ศีรษะและอา	99,833.00	99,833.00	-	-	-
1800447002110035 ชุดนางสีดา พร้อมเครื่องประดับ ศีรษะ สำนั	77,000.00	77,000.00	-	-	-
1800447002110036 ชุดนางสีดาบวช พร้อมเครื่องประดับ ศีรษะแล	49,833.00	49,833.00	-	-	-
1800447002110037 ชุดเบญกาย พร้อมเครื่องประดับ และศีรษะ (ร	77,000.00	77,000.00	-	-	-
1800447002110038 ชุดพระสุรัสวดี พร้อมเครื่องประดับ และศีร	77,000.00	77,000.00	-	-	-
1800447002110039 ชุดพระอุมา พร้อมเครื่องประดับ และศีรษะ ส	77,000.00	77,000.00	-	-	-
1800447002110040 ชุดรจนา พร้อมเครื่องประดับ ศีรษะ (รัดเกล	77,000.00	77,000.00	-	-	-

การใช้จ่ายงบประมาณ	งบสุทธิ	ใบสั่งซื้อ/สัญญา	เบิกจ่ายสะสม	งบคงเหลือ	ร้อยละการเบิกจ่าย
1800447002110041 ชุดนางศุภลักษณ์ พร้อมเครื่องประดับ และศี	77,000.00	77,000.00	-	-	-
1800447002110042 ชุดนางสร้อยสุวรรณพร้อมเครื่องประดับ ศีรษ	77,000.00	77,000.00	-	-	-
1800447002110043 ชุดนางจันทร์สุดาพร้อมเครื่องประดับ ศีรษะ	77,000.00	77,000.00	-	-	-
1800447002110044 ชุดนางสุพรรณมัจฉาพร้อมเครื่องประดับ และศ	77,000.00	77,000.00	-	-	-
1800447002110045 ชุดพระอภัยมณีพร้อมเครื่องประดับ ศีรษะและ	85,833.00	85,833.00	-	-	-
1800447002110046 ชุดศรีสุวรรณ พร้อมเครื่องประดับ ศีรษะและ	85,833.00	85,833.00	-	-	-
1800447002110047 ชุดพระสังข์ พร้อมเครื่องประดับ ศีรษะและอ	99,833.00	99,833.00	-	-	-
1800447002110048 ชุดเจ้าเงาะ พร้อมเครื่องประดับ ศีรษะและอ	99,833.00	99,833.00	-	-	-
1800447002110049 ชุดชัดชาตรี (พระ) พร้อมเครื่องประดับ และ	424,316.00	424,316.00	-	-	-
1800447002110050 ชุดระบำกินรีร่อน พร้อมเครื่องประดับ และศ	417,662.00	417,662.00	-	-	-
1800447002110051 ชุดรำวงมาตรฐาน ชาย/หญิง พร้อมเครื่องประด	393,320.00	393,320.00	-	-	-
1800447002110052 ชุดระบำดอกบัวไทย พร้อมเครื่องประดับ และศ	140,000.00	-	140,000.00	-	100.00
1800447002110053 ชุดเครื่องประดับนางใน สำนักการสังคีต แขว	373,320.00	-	373,320.00	-	100.00
1800447002110054 โคมบัว สำนักการสังคีต แขวงพระบรมมหาราชวั	38,300.00	-	38,300.00	-	100.00
1800447002110055 กิ่งไม้เงินทอง โลหะ สำนักการสังคีต แขวงพ	43,300.00	-	43,300.00	-	100.00
1800447002110056 โตกสำรับพร้อมฝาชี สำนักการสังคีต แขวงพระ	191,332.00	191,332.00	-	-	-
1800447002110057 ราชรถทอง สำนักการสังคีต แขวงพระบรมมหาราช	960,000.00	960,000.00	-	-	-
1800447002110058 เครื่องถ่ายเอกสารระบบดิจิตอล ชนิดขาว-ดำ	119,500.00	-	119,500.00	-	100.00
1800447002110059 โคมไฟอัจฉริยะ 1200 วัตต์ โรงละครแห่งชาติ	1,460,000.00	-	1,460,000.00	-	100.00
1800447002110060 ไมโครโฟนสำหรับวงดนตรีออเคสต้า วงดนตรีไทย	710,000.00	-	710,000.00	-	100.00
1800447002110061 เครื่องพิมพ์ดีดไฟฟ้า สำนักสถาปัตยกรรม แข	22,149.00	-	22,149.00	-	100.00
1800447002110062 โต๊ะเขียนแบบ สำนักช่างสิบหมู่ ตำบลศาลายา	11,380.00	-	11,380.00	-	100.00
1800447002110063 รถยกไฮดรอลิก สำนักช่างสิบหมู่ ตำบลศาลายา	40,000.00	-	40,000.00	-	100.00
1800447002110064 ตู้เหล็ก 2 บาน สำนักช่างสิบหมู่ ตำบลศาลา	55,000.00	-	55,000.00	-	100.00
1800447002110065 ตู้เหล็กเก็บแบบ สำนักสถาปัตยกรรม แขวงพระ	65,500.00	-	65,500.00	-	100.00
1800447002110066 ชุดพระลักษมี พร้อมเครื่องประดับ และศีรษะ	77,000.00	77,000.00	-	-	-
1800447002110067 เก้าอี้สำนักงานแบบมีล้อ สำนักการสังคีต แ	33,390.00	-	33,390.00	-	100.00
1800447002110068 เก้าอี้สำนักงานแบบไม่มีล้อ สำนักการสังคี	29,900.00	-	29,900.00	-	100.00

การใช้จ่ายงบประมาณ	งบสุทธิ	ใบสั่งซื้อ/สัญญา	เบิกจ่ายสะสม	งบคงเหลือ	ร้อยละการเบิกจ่าย
1800447002110069 โต๊ะหมู่บูชา สำนักการสังคีต แขวงพระบรมมห	58,850.00	-	58,850.00	-	100.00
1800447002110070 เสากั้นทางเดิน สำนักการสังคีต แขวงพระบรม	23,968.00	-	23,968.00	-	100.00
1800447002110071 ขาตั้งโปสเตอร์ สำนักการสังคีต แขวงพระบรม	21,400.00	-	21,400.00	-	100.00
1800447002110072 เครื่องส่งลมเย็น ขนาดไม่ต่ำกว่า 30 ตันคว	1,880,000.00	-	1,880,000.00	-	100.00
1800447002110073 ตู้ไม้สัก ใส่เครื่องดนตรี (จะเข้) สำนักก	70,000.00	-	70,000.00	-	100.00
1800447002110074 ตู้ไม้สัก ใส่เครื่องดนตรี (ซอด้วง,ซออู้,	60,000.00	-	60,000.00	-	100.00
1800447002110075 กระเป๋าใส่เครื่องดนตรีไฟเบอร์กลาส สำนักก	60,000.00	-	60,000.00	-	100.00
1800447002110076 เครื่องถ่ายเอกสาร ระบบดิจิตอล (ขาว-ดำ) ค	112,350.00	-	112,350.00	-	100.00
1800447002110077 ซอด้วงไม้มะเกลือประกอบไม้พุด พร้อมกล่องใ	58,000.00	-	58,000.00	-	100.00
1800447002110078 ซออู้ไม้มะเกลือประกอบไม้พุด พร้อมกล่องใส	70,000.00	-	70,000.00	-	100.00
1800447002110079 จะเข้ไม้ขนุนประกอบไม้พุด พร้อมถุงใส่ สำน	54,000.00	-	54,000.00	-	100.00
1800447002110080 รางระนาดเอกตัด แกะสลักลาย สำนักการสังคีต	36,000.00	-	36,000.00	-	100.00
1800447002110081 รางระนาดทุ้มตัด แกะสลักลาย สำนักการสังคี	36,000.00	-	36,000.00	-	100.00
1800447002110082 ฆ้องวงใหญ่ตัด แกะสลักลาย พร้อมลูกฆ้อง สำ	58,000.00	-	58,000.00	-	100.00
1800447002110083 ฆ้องวงเล็กตัด แกะสลักลาย พร้อมลูกฆ้อง สำ	58,000.00	-	58,000.00	-	100.00
1800447002110084 แผงเปิงมางคอก แกะสลักลาย สำนักการสังคีต	79,000.00	-	79,000.00	-	100.00
1800447002110085 ฝีนระนาดเอกเหล็ก สำนักการสังคีต แขวงพระบ	29,000.00	-	29,000.00	-	100.00
1800447002110086 ฝีนระนาดทุ้มเหล็ก สำนักการสังคีต แขวงพระ	29,000.00	-	29,000.00	-	100.00
1800447002110087 กรับพวง สำนักการสังคีต แขวงพระบรมมหาราชว	12,000.00	-	12,000.00	-	100.00
1800447002110088 คันสีดับเบิลเบส (แบบเยอรมัน) สำนักการสัง	39,800.00	-	39,800.00	-	100.00
1800447002110089 คันสีดับเบิลเบส (แบบฝรั่งเศส) สำนักการสั	19,900.00	-	19,900.00	-	100.00
1800447002110090 เก้าอี้สำนักงาน โรงละครแห่งชาติภาคตะวันต	36,600.00	-	36,600.00	-	100.00
1800447002110091 โทรทัศน์ แอล อี ดี (LED TV) ขนาดจอภาพไม่	158,574.00	-	158,574.00	-	100.00
1800447002110092 ผ้าม่านหลีบ โรงละครแห่งชาติภาคตะวันออกเฉ	1,155,000.00	-	1,155,000.00	-	100.00
1800447002110093 ผ้าม่านระบาย โรงละครแห่งชาติภาคตะวันออกเ	930,000.00	-	930,000.00	-	100.00
1800447002110094 ผ้าม่านการแสดงแบบเปิดแยกกลางเวที โรงละคร	695,000.00	-	695,000.00	-	100.00
1800447002110095 ฉากต่ำหนัก โรงละครแห่งชาติภาคตะวันออกเฉีย	99,800.00	-	99,800.00	-	100.00
1800447002110096 ฉากชายทุ่งป่าโปร่ง โรงละครแห่งชาติภาคตะว	99,500.00	-	99,500.00	-	100.00

การใช้จ่ายงบประมาณ	งบสุทธิ	ใบสั่งซื้อ/สัญญา	เบิกจ่ายสะสม	งบคงเหลือ	ร้อยละการเบิกจ่าย
1800447002110097 ฉากท้องพระโรงกรุงลงกา โรงละครแห่งชาติภาค	99,800.00	-	99,800.00	-	100.00
1800447002110098 ฉากท้องพระโรงอโยธยา โรงละครแห่งชาติภาคตะ	99,800.00	-	99,800.00	-	100.00
1800447002110099 ฉากถ้ำ โรงละครแห่งชาติภาคตะวันออกเฉียงเห	99,500.00	-	99,500.00	-	100.00
1800447002110100 ชุดไมค์ประชุม สำนักสถาปัตยกรรม แขวงพระบร	171,628.00	-	171,628.00	-	100.00
1800447002110101 เครื่องปั๊มลม สำนักช่างสิบหมู่ ตำบลศาลาย	21,500.00	-	21,500.00	-	100.00
1800447002110102 เครื่องเจียรสายอ่อน สำนักช่างสิบหมู่ ตำบ	20,400.00	-	20,400.00	-	100.00
1800447002110103 เครื่องดูดฝุ่นไร้สาย สำนักช่างสิบหมู่ ตำ	10,800.00	-	10,800.00	-	100.00
1800447002110104 เครื่องหลอมหยดเม็ดโลหะ สำนักช่างสิบหมู่	542,000.00	-	542,000.00	-	100.00
1800447002110105 ตู้เหล็กเก็บเอกสาร 3 ลิ้นชัก สำนักช่างสิ	34,800.00	-	34,800.00	-	100.00
1800447002110106 โต๊ะทำงานเหล็ก สำนักช่างสิบหมู่ ตำบลศาลา	83,900.00	-	83,900.00	-	100.00
1800447002110107 ตู้เหล็กบานเลื่อนกระจก สำนักช่างสิบหมู่	23,370.00	-	23,370.00	-	100.00
1800447002110108 ตู้เก็บเอกสารอเนกประสงค์ 2 ชั้น สำนักช่า	17,500.00	-	17,500.00	-	100.00
1800447002110109 ตู้เหล็ก 4 ลิ้นชัก สำนักช่างสิบหมู่ ตำบล	31,600.00	-	31,600.00	-	100.00
1800447002110110 โต๊ะคอมพิวเตอร์ สำนักช่างสิบหมู่ ตำบลศาล	10,240.00	-	10,240.00	-	100.00
1800447002110111 เก้าอี้เขียนแบบ สำนักช่างสิบหมู่ ตำบลศาล	3,800.00	-	3,800.00	-	100.00
1800447002110112 โคมไฟติดโต๊ะเขียนแบบ สำนักช่างสิบหมู่ ตำ	2,700.00	-	2,700.00	-	100.00
1800447002110113 รถโฟล์คลิฟท์ สำนักช่างสิบหมู่ ตำบลศาลายา	637,200.00	637,200.00	-	-	-
1800447002110114 เครื่องเชื่อมติกสำหรับโรงงาน สำนักช่างสิ	349,890.00	-	349,890.00	-	100.00
1800447002110115 เครื่องหัวกรอลมแบบเปลี่ยนแกนได้ สำนักช่า	199,950.00	-	199,950.00	-	100.00
1800447002110116 เครื่องเลื่อยแท่นไฟฟ้า สำนักช่างสิบหมู่	50,000.00	-	50,000.00	-	100.00
1800447002110117 ตู้ทำความเย็น สำหรับเก็บเคมีภัณฑ์ สำนักช	49,950.00	-	49,950.00	-	100.00
1800447002110118 รถเข็นสำหรับเครื่องมือ ขนาด 14 นิ้ว สำนั	5,200.00	-	5,200.00	-	100.00
1800447002110119 รถเข็นเหล็ก 3 ชั้น สำนักช่างสิบหมู่ ตำบล	5,200.00	-	5,200.00	-	100.00
1800447002110120 เลื่อยฉลุไฟฟ้า ขนาด 22 นิ้ว สำนักช่างสิบ	11,450.00	-	11,450.00	-	100.00
1800447002110121 ตู้เหล็กเก็บเอกสาร 2 ชั้น 16 ช่อง สำนักช	7,800.00	-	7,800.00	-	100.00
1800447002110122 เครื่องถ่ายเอกสาร สำนักช่างสิบหมู่ ตำบลศ	44,000.00	-	44,000.00	-	100.00
1800447002110123 ตู้เหล็กเก็บเอกสาร 15 ลิ้นชัก สำนักช่างส	14,000.00	-	14,000.00	-	100.00
1800447002110124 รถเข็น สำนักช่างสิบหมู่ ตำบลศาลายา อำเภอ	5,480.00	-	5,480.00	-	100.00

การใช้จ่ายงบประมาณ	งบสุทธิ	ใบสั่งซื้อ/สัญญา	เบิกจ่ายสะสม	งบคงเหลือ	ร้อยละการเบิกจ่าย
1800447002110125 เครื่องตัดสติ๊กเกอร์ สำนักช่างสิบหมู่ ตำ	74,990.00	-	74,990.00	-	100.00
1800447002110126 เครื่องทำน้ำร้อน-น้ำเย็น แบบต่อท่อ ขนาด	52,000.00	-	52,000.00	-	100.00
1800447002110127 พัดลมตั้งพื้น ขนาด 18 นิ้ว สำนักช่างสิบห	9,600.00	-	9,600.00	-	100.00
1800447002110128 เครื่องปรับอากาศ แบบแยกส่วน ชนิดตั้งพื้น	80,400.00	-	80,400.00	-	100.00
1800447002110129 เครื่องดูดฝุ่น ขนาด 25 ลิตร สำนักช่างสิบ	14,000.00	-	14,000.00	-	100.00
1800447002110130 เครื่องดูดฝุ่น สำหรับใช้ดูดฝุ่นในรถยนต์	5,890.00	-	5,890.00	-	100.00
1800447002110131 โต๊ะโฟเมกา สำนักช่างสิบหมู่ ตำบลศาลายา อ	118,170.00	-	118,170.00	-	100.00
1800447002110132 สว่านไฟฟ้าแบบไร้สาย สำนักช่างสิบหมู่ ตำบ	4,595.00	-	4,595.00	-	100.00
1800447002110133 สว่านสำหรับเจาะเหล็ก สำนักช่างสิบหมู่ ตำ	3,300.00	-	3,300.00	-	100.00
1800447002110134 เครื่องเจียรดัด สำนักช่างสิบหมู่ ตำบลศาล	3,290.00	-	3,290.00	-	100.00
1800447002110135 เครื่องปรับอากาศพร้อมติดตั้ง จำนวน 1 ชุด	69,550.00	-	69,550.00	-	100.00
1800447002110136 นาฬิกายาม จำนวน 2 เครื่อง	29,500.00	-	29,500.00	-	100.00
1800447002110137 โทรศัพท์ไร้สาย จำนวน 1 เครื่อง	2,200.00	-	2,200.00	-	100.00
1800447002110138 เครื่องปรับอากาศแบบตู้ตั้งพื้น พร้อมติดต	51,360.00	-	51,360.00	-	100.00
1800447002110139 ผ้าม่านโรงละครแห่งชาติ (โรงเล็ก)	1,578,892.00	1,578,892.00	-	-	-
1800447002120001 เครื่องควบคุมไฟฟ้าเวที (lighting control	2,298,800.00	-	2,298,800.00	-	100.00
1800447002120002 ระบบรอกมอเตอร์ไฟฟ้าของรางบาร์ไฟฟ้าเวที แ	8,900,000.00	-	8,900,000.00	-	100.00
1800447002120003 รถโดยสาร ขนาด 12 ที่นั่ง (ดีเซล) ปริมาตร	1,286,000.00	-	1,286,000.00	-	100.00
1800447002120004 เครื่องทำน้ำเย็น (Air Cooled Scroll Comp	13,880,000.00	-	13,880,000.00	-	100.00
1800447002120005 เครื่องถ่ายแบบแปลน ย่อ-ขยาย สำนักช่างสิบ	1,180,000.00	-	1,180,000.00	-	100.00
ค่าที่ดิน	5,204,500.00	819,842.00	4,175,052.00	209,606.00	
1800447002410001 ปรับปรุงและบำรุงรักษาอาคารสำนักช่างสิบหมู่	4,500,000.00	324,842.00	4,175,052.00	106.00	92.78
1800447002410002 รายการปรับปรุงพื้นที่บริเวณด้านข้างอาคาร	704,500.00	495,000.00	-	209,500.00	-
เงินอุดหนุน	608,500.00	-	456,188.91	152,311.09	
1800447002500001 เงินอุดหนุนค่าบำรุงสมาชิกสถาบันระหว่างประเทศ	608,500.00	-	456,188.91	152,311.09	74.97
งบรายจ่ายอื่น	7,377,600.00	-	6,539,914.76	837,685.24	
1800447002700001 ค่าใช้จ่ายในการจัดแสดงเพื่อต้อนรับประมุข	341,000.00	-	340,500.00	500.00	99.85
1800447002700002 ค่าใช้จ่ายในการแลกเปลี่ยนเผยแพร่ศิลปวัฒนธรรม	7,000,000.00	-	6,178,414.76	821,585.24	88.26
1800447002709002 ค่าใช้จ่ายในการพัฒนาความร่วมมือและความสั	36,600.00	-	21,000.00	15,600.00	57.38

การใช้จ่ายงบประมาณ	งบสุทธิ	ใบสั่งซื้อ/สัญญา	เบิกจ่ายสะสม	งบคงเหลือ	ร้อยละการเบิกจ่าย
ผลผลิตที่ 3 แหล่งเรียนรู้และแหล่งศิลปวัฒนธรรมได้รับการพัฒนา	**252,917,036.65**	**19,879,293.31**	**228,838,951.17**	**4,198,792.17**	
1800447004000000 รายการงบประจำ	181,048,056.24	7,535,753.31	169,997,711.76	3,514,591.17	
ค่าครุภัณฑ์	7,768,340.41	-	7,736,672.52	31,667.89	
1800447004110001 เก้าอี้สำหรับห้องประชุม พิพิธภัณฑสถานแห่	30,000.00	-	30,000.00	-	100.00
1800447004110002 เครื่องกรองน้ำ พิพิธภัณฑสถานแห่งชาติ ร้อ	10,000.00	-	10,000.00	-	100.00
1800447004110003 ชั้นวางหนังสือ หอสมุดแห่งชาติ รัชมังคลาภ	38,439.75	-	38,439.75	-	100.00
1800447004110004 เครื่องตัดหญ้า แบบรถเข็น พิพิธภัณฑสถานแห	11,500.00	-	11,500.00	-	100.00
1800447004110005 เครื่องตัดหญ้า แบบข้อแข็ง อุทยานประวัติศ	82,000.00	-	82,000.00	-	100.00
1800447004110006 เครื่องตัดหญ้า แบบข้อแข็ง พิพิธภัณฑสถานแ	34,000.00	-	34,000.00	-	100.00
1800447004110007 เลนส์มาโคร พิพิธภัณฑสถานแห่งชาติ บ้านเชี	21,900.00	-	21,900.00	-	100.00
1800447004110008 กล้องถ่ายภาพนิ่ง ระบบดิจิตอล ความละเอียด	10,990.00	-	10,990.00	-	100.00
1800447004110009 รถเข็นเอกสาร โครงเหล็ก 3 ชั้น สำนักหอจดห	101,650.00	-	101,650.00	-	100.00
1800447004110010 เครื่องอ่านรหัสบาร์โค้ด สำนักหอสมุดแห่งช	43,549.00	-	43,549.00	-	100.00
1800447004110011 เครื่องปรับอากาศ แบบแยกส่วน ชนิดตั้งพื้น	599,200.00	-	599,200.00	-	100.00
1800447004110012 ตู้เหล็ก 2 บาน พิพิธภัณฑสถานแห่งชาติ เชี	11,000.00	-	11,000.00	-	100.00
1800447004110013 รถเข็นหนังสือแบบ 3 ชั้น สำนักหอสมุดแห่งช	87,911.20	-	87,911.20	-	100.00
1800447004110014 เครื่องควบคุมความชื้น สำนักหอจดหมายเหตุแ	399,752.00	-	399,752.00	-	100.00
1800447004110015 เลื่อยยนต์ อุทยานประวัติศาสตร์พิมาย ตำบล	9,000.00	-	9,000.00	-	100.00
1800447004110016 เครื่องตัดแต่งฟุมไม้ ขนาด 22 นิ้ว พิพิธ	10,200.00	-	10,200.00	-	100.00
1800447004110017 รถเข็นอเนกประสงค์ สำนักพิพิธภัณฑสถานแห่ง	4,495.00	-	4,495.00	-	100.00
1800447004110018 ตู้เย็น ขนาด 7 คิวบิกฟุต พิพิธภัณฑสถานแห	9,399.95	-	9,399.95	-	100.00
1800447004110019 รถเข็นพื้นเหล็กชั้นเดียว สำนักหอสมุดแห่ง	8,538.60	-	8,538.60	-	100.00
1800447004110020 บันไดปีนหยิบหนังสือ 3 ขั้น สำนักหอสมุดแห	6,355.80	-	6,355.80	-	100.00
1800447004110021 เครื่องลดความชื้น สำนักหอสมุดแห่งชาติ แข	239,680.00	-	239,680.00	-	100.00
1800447004110022 ตู้เหล็กเก็บแบบฟอร์ม หอสมุดดนตรีพระบาทสม	10,593.00	-	10,593.00	-	100.00
1800447004110023 ตู้เหล็ก 4 ลิ้นชัก หอสมุดดนตรีพระบาทสมเด	3,745.00	-	3,745.00	-	100.00
1800447004110024 เครื่องตัดแต่งฟุมไม้ ขนาด 22 นิ้ว พิพิธ	10,200.00	-	10,200.00	-	100.00
1800447004110025 กล้องถ่ายภาพนิ่ง ระบบดิจิตอล ความละเอียด	13,600.00	-	13,600.00	-	100.00
1800447004110026 กล้องถ่ายภาพนิ่ง ระบบดิจิตอล ความละเอียด	35,000.00	-	35,000.00	-	100.00
1800447004110027 เครื่องตัดหญ้า แบบข้ออ่อน พิพิธภัณฑสถานแ	10,165.00	-	10,165.00	-	100.00
1800447004110028 เครื่องมัลติมีเดียโปรเจคเตอร์ ระดับ XGA	27,700.00	-	27,700.00	-	100.00

การใช้จ่ายงบประมาณ	งบสุทธิ	ใบสั่งซื้อ/สัญญา	เบิกจ่ายสะสม	งบคงเหลือ	ร้อยละการเบิกจ่าย
1800447004110029 ชุดอุปกรณ์ดิมเมอร์ ขนาด 12ch หอเกียรติยศ	75,000.00	-	75,000.00	-	100.00
1800447004110030 จอรับภาพ ชนิดขาตั้งพื้น ขนาดเส้นทแยงมุม	16,000.00	-	16,000.00	-	100.00
1800447004110031 เครื่องทำน้ำร้อน-น้ำเย็น แบบต่อท่อ ขนาด	26,000.00	-	26,000.00	-	100.00
1800447004110032 เครื่องทำน้ำเย็น แบบต่อท่อ ขนาด 2 ก๊อก ห	15,000.00	-	15,000.00	-	100.00
1800447004110033 เครื่องตัดหญ้า แบบเข็น หอสมุดแห่งชาติเฉล	13,000.00	-	13,000.00	-	100.00
1800447004110034 เครื่องตัดแต่งพุ่มไม้ ขนาด 29.5 นิ้ว หอส	17,600.00	-	17,600.00	-	100.00
1800447004110035 ตู้เย็น ขนาด 7 คิวบิกฟุต พิพิธภัณฑสถานแห	9,000.00	-	9,000.00	-	100.00
1800447004110036 เครื่องเล่น DVD พิพิธภัณฑสถานแห่งชาติ จั	3,900.00	-	3,900.00	-	100.00
1800447004110037 เครื่องตัดหญ้า แบบข้อแข็ง อุทยานประวัติศ	28,500.00	-	28,500.00	-	100.00
1800447004110038 โทรทัศน์ แอล อี ดี (LED TV) ระดับความละเ	35,600.00	-	35,600.00	-	100.00
1800447004110039 เครื่องรับส่งวิทยุ ระบบ VHF/FM ชนิดมือถื	120,000.00	-	120,000.00	-	100.00
1800447004110040 แท่นถ่ายภาพวัตถุพร้อมแสง อุทยานประวัติศา	14,980.00	-	14,980.00	-	100.00
1800447004110041 เครื่องมัลติมีเดียโปรเจคเตอร์ ระดับ XGA	28,200.00	-	28,200.00	-	100.00
1800447004110042 กล้องถ่ายภาพเคลื่อนไหวระบบดิจิตอลแบบพกพา	27,000.00	-	27,000.00	-	100.00
1800447004110043 กล้องถ่ายภาพนิ่ง ระบบดิจิตอล ความละเอียด	45,000.00	-	45,000.00	-	100.00
1800447004110044 รถจักรยานยนต์ ขนาด 120 ซีซี พิพิธภัณฑสถา	50,500.00	-	50,500.00	-	100.00
1800447004110045 จอรับภาพ ชนิดมอเตอร์ไฟฟ้า ขนาดเส้นทะแยงม	13,100.00	-	13,100.00	-	100.00
1800447004110046 เครื่องตัดหญ้า แบบข้อแข็ง อุทยานประวัติศ	87,000.00	-	87,000.00	-	100.00
1800447004110047 เครื่องทำน้ำร้อน-น้ำเย็น แบบต่อท่อ ขนาด	25,800.00	-	25,800.00	-	100.00
1800447004110048 เครื่องรับส่งวิทยุ ระบบ VHF/FM ชนิดมือถื	47,800.00	-	47,800.00	-	100.00
1800447004110049 กล้องถ่ายภาพนิ่ง ระบบดิจิตอล ความละเอียด	33,715.70	-	33,715.70	-	100.00
1800447004110050 จอทัชสกรีน ขนาด 55 นิ้ว หอสมุดแห่งชาติรั	26,500.00	-	26,500.00	-	100.00
1800447004110051 จอรับภาพ ขนาดเส้นทะแยงมุม 180 นิ้ว หอสมุ	35,200.00	-	35,200.00	-	100.00
1800447004110052 ไมโครโฟนไร้สาย หอสมุดแห่งชาติรัชมังคลาภิ	6,900.00	-	6,900.00	-	100.00
1800447004110053 ไมโครโฟนห้องประชุมไร้สายระบบดิจิตอล หอสม	159,000.00	-	159,000.00	-	100.00
1800447004110054 เครื่องกรองน้ำ หอสมุดแห่งชาติรัชมังคลาภิ	9,500.00	-	9,500.00	-	100.00
1800447004110055 โทรทัศน์ แอล อี ดี (LED TV) ระดับความละเ	46,400.00	-	46,400.00	-	100.00
1800447004110056 กล้องถ่ายภาพนิ่ง ระบบดิจิตอล ความละเอียด	54,976.60	-	54,976.60	-	100.00
1800447004110057 กล้องถ่ายภาพนิ่ง ระบบดิจิตอล ความละเอียด	28,611.80	-	28,611.80	-	100.00
1800447004110058 โทรทัศน์ แอล อี ดี (LED TV) ระดับความละเ	23,200.00	-	23,200.00	-	100.00
1800447004110059 ชุดเครื่องเสียงเคลื่อนที่พร้อมอุปกรณ์ หอ	24,900.00	-	24,900.00	-	100.00

การใช้จ่ายงบประมาณ	งบสุทธิ	ใบสั่งซื้อ/สัญญา	เบิกจ่ายสะสม	งบคงเหลือ	ร้อยละการเบิกจ่าย
1800447004110060 ชุดไมค์สำหรับประชุม หอสมุดแห่งชาติกาญจนา	74,900.00	-	74,900.00	-	100.00
1800447004110061 ไมค์โครโฟนไร้สาย หอสมุดแห่งชาติกาญจนาภิเ	15,900.00	-	15,900.00	-	100.00
1800447004110062 รถจักรยานยนต์ ขนาด 110 ซีซี แบบเกียร์อัต	48,500.00	-	48,500.00	-	100.00
1800447004110063 เครื่องมัลติมีเดียโปรเจคเตอร์ ระดับ XGA	27,900.00	-	27,900.00	-	100.00
1800447004110064 กล้องถ่ายภาพนิ่ง ความละเอียดไม่ต่ำกว่า 2	40,000.00	-	40,000.00	-	100.00
1800447004110065 เครื่องขยายเสียง หอสมุดแห่งชาตินครศรีธรร	66,000.00	-	66,000.00	-	100.00
1800447004110066 กล้องถ่ายภาพนิ่ง ระบบดิจิตอล ความละเอียด	26,900.00	-	26,900.00	-	100.00
1800447004110067 เลนส์มาโคร ความละเอียดไม่ต่ำกว่า 18 ล้าน	18,900.00	-	18,900.00	-	100.00
1800447004110068 แท่นถ่ายภาพ พิพิธภัณฑสถานแห่งชาติ ถลาง ต	6,600.00	-	6,600.00	-	100.00
1800447004110069 กล้องถ่ายภาพนิ่ง ระบบดิจิตอล ความละเอียด	67,000.00	-	67,000.00	-	100.00
1800447004110070 เครื่องมัลติมีเดียโปรเจคเตอร์ ระบบ XGA ข	42,500.00	-	42,500.00	-	100.00
1800447004110071 เครื่องผสมสัญญาณ พิพิธภัณฑสถานแห่งชาติ ส	46,000.00	-	46,000.00	-	100.00
1800447004110072 ตู้ลำโพง พิพิธภัณฑสถานแห่งชาติ สุพรรณบุร	80,000.00	-	80,000.00	-	100.00
1800447004110073 ชุดไมโครโฟนไร้สาย พิพิธภัณฑสถานแห่งชาติ	30,000.00	-	30,000.00	-	100.00
1800447004110074 ชุดไมโครโฟนนำชมแบบเคลื่อนที่ได้ พิพิธภัณ	12,400.00	-	12,400.00	-	100.00
1800447004110075 เครื่องตัดหญ้า แบบล้อจักรยาน พิพิธภัณฑสถ	18,190.00	-	18,190.00	-	100.00
1800447004110076 เครื่องตัดแต่งพุ่มไม้ ขนาด 22 นิ้ว พิพิธ	4,815.00	-	4,815.00	-	100.00
1800447004110077 เครื่องมัลติมีเดียโปรเจคเตอร์ ระดับ XGA	28,200.00	-	28,200.00	-	100.00
1800447004110078 ตู้ควบคุมระบบไฟฟ้า พิพิธภัณฑสถานแห่งชาติ	49,969.00	-	49,969.00	-	100.00
1800447004110079 เครื่องทำน้ำเย็น แบบต่อท่อ ขนาด 2 ก๊อก ห	15,000.00	-	15,000.00	-	100.00
1800447004110080 เครื่องกรองน้ำ หอสมุดแห่งชาติรัชมังคลาภิ	4,900.00	-	4,900.00	-	100.00
1800447004110081 เครื่องตัดหญ้า แบบข้อแข็ง หอสมุดแห่งชาติ	9,500.00	-	9,500.00	-	100.00
1800447004110082 บันได หอสมุดแห่งชาติรัชมังคลาภิเษก กาญจน	18,000.00	-	18,000.00	-	100.00
1800447004110083 เครื่องขยายเสียง พิพิธภัณฑสถานแห่งชาติ เ	34,726.85	-	34,726.85	-	100.00
1800447004110084 จอรับภาพ ชนิดมอเตอร์ไฟฟ้า ขนาดเส้นทะแยงม	32,000.00	-	32,000.00	-	100.00
1800447004110085 เครื่องมัลติมีเดียโปรเจคเตอร์ ระดับ XGA	25,000.00	-	25,000.00	-	100.00
1800447004110086 ชุดไฟสตูดิโอ พิพิธภัณฑสถานแห่งชาติ เจ้าส	19,300.00	-	19,300.00	-	100.00
1800447004110087 กล้องถ่ายภาพนิ่ง ระบบดิจิตอล ความละเอียด	24,920.30	-	24,920.30	-	100.00
1800447004110088 เครื่องกรองน้ำดื่ม พิพิธภัณฑสถานแห่งชาติ	19,000.00	-	19,000.00	-	100.00
1800447004110089 การ์ดรีดเดอร์ สำนักหอจดหมายเหตุแห่งชาติ	4,440.50	-	4,440.50	-	100.00
1800447004110090 SD Card สำนักหอจดหมายเหตุแห่งชาติ แขวงวช	11,128.00	-	11,128.00	-	100.00

การใช้จ่ายงบประมาณ	งบสุทธิ	ใบสั่งซื้อ/สัญญา	เบิกจ่ายสะสม	งบคงเหลือ	ร้อยละการเบิกจ่าย
1800447004110091 โทรโข่ง อุทยานประวัติศาสตร์กำแพงเพชร ตำบ	15,000.00	-	15,000.00	-	100.00
1800447004110092 โทรทัศน์ แอล อี ดี (LED TV) ระดับความละเ	70,000.00	-	70,000.00	-	100.00
1800447004110093 เครื่องมือวัดไฟฟ้า สำนักหอสมุดแห่งชาติ แ	5,992.00	-	5,992.00	-	100.00
1800447004110094 เครื่องตัดหญ้า แบบล้อจักรยาน พิพิธภัณฑสถ	9,500.00	-	9,500.00	-	100.00
1800447004110095 เครื่องตัดหญ้า แบบข้อแข็ง พิพิธภัณฑสถานแ	7,750.00	-	7,750.00	-	100.00
1800447004110096 เครื่องตัดแต่งพุ่มไม้ ขนาด 29.5 นิ้ว พิพ	17,500.00	-	17,500.00	-	100.00
1800447004110097 กล้องถ่ายภาพนิ่ง ระบบดิจิตอล ความละเอียด	19,000.00	-	19,000.00	-	100.00
1800447004110098 เครื่องขยายเสียงแบบพกพา พิพิธภัณฑสถานแห่	15,000.00	-	15,000.00	-	100.00
1800447004110099 เครื่องตัดหญ้า แบบเข็น พิพิธภัณฑสถานแห่ง	13,000.00	-	13,000.00	-	100.00
1800447004110100 เครื่องขยายเสียงขนาดพกพา หอสมุดแห่งชาติร	7,600.00	-	7,600.00	-	100.00
1800447004110101 เครื่องตัดหญ้า แบบเข็น พิพิธภัณฑสถานแห่ง	13,000.00	-	13,000.00	-	100.00
1800447004110102 เครื่องตัดหญ้า แบบข้ออ่อน พิพิธภัณฑสถานแ	22,000.00	-	22,000.00	-	100.00
1800447004110103 เครื่องตัดหญ้า แบบเข็น พิพิธภัณฑสถานแห่ง	13,000.00	-	13,000.00	-	100.00
1800447004110104 ตู้เย็น ขนาด 7 คิวบิกฟุต หอจดหมายเหตุแห่	8,290.00	-	8,290.00	-	100.00
1800447004110105 เครื่องตัดหญ้า แบบเข็น หอจดหมายเหตุแห่งช	9,630.00	-	9,630.00	-	100.00
1800447004110106 โทรทัศน์ แอล อี ดี (LED TV) ระดับความละเ	16,990.00	-	16,990.00	-	100.00
1800447004110107 ถังต้มน้ำร้อน พิพิธภัณฑสถานแห่งชาติ สตูล	8,500.00	-	8,500.00	-	100.00
1800447004110108 เครื่องตัดหญ้า แบบข้ออ่อน อุทยานประวัติศ	33,000.00	-	33,000.00	-	100.00
1800447004110109 ตู้เย็น ขนาด7.7คิวบิกฟุต อุทยานประวัติศา	8,990.00	-	8,990.00	-	100.00
1800447004110110 เครื่องวัดระยะทางด้วยเลเซอร์ อุทยานประวั	6,000.00	-	6,000.00	-	100.00
1800447004110111 ชุดเครื่องขยายเสียง อุทยานประวัติศาสตร์พ	80,000.00	-	80,000.00	-	100.00
1800447004110112 กล้องถ่ายภาพนิ่ง ระบบดิจิตอล ความละเอียด	25,000.00	-	25,000.00	-	100.00
1800447004110113 เครื่องมัลติมีเดียโปรเจคเตอร์ ระดับ XGA	28,900.00	-	28,900.00	-	100.00
1800447004110114 จอรับภาพ ชนิดมอเตอร์ไฟฟ้า ขนาดเส้นทะแยงม	12,700.00	-	12,700.00	-	100.00
1800447004110115 กล้องถ่ายภาพนิ่ง ระบบดิจิตอล ความละเอียด	14,000.00	-	14,000.00	-	100.00
1800447004110116 เครื่องคอมพิวเตอร์ สำหรับงานสำนักงาน (จอ	1,851,100.00	-	1,851,100.00	-	100.00
1800447004110117 เครื่องพิมพ์ แบบเลเซอร์ ชนิด LED ขาวดำ N	173,340.00	-	173,340.00	-	100.00
1800447004110118 เครื่องสำรองไฟฟ้า ขนาด 800 VA กรมศิลปากร	171,200.00	-	171,200.00	-	100.00
1800447004110119 เครื่องปรับอากาศแบบแยกส่วนชนิดตั้งพื้น	56,710.00	-	56,710.00	-	100.00
1800447004110120 โทรศัพท์ไร้สาย จำนวน 1 เครื่อง	2,129.00	-	2,129.00	-	100.00
1800447004110121 โทรศัพท์ไร้สาย จำนวน 1 เครื่อง กลุ่มคลัง	2,200.00	-	2,200.00	-	100.00

การใช้จ่ายงบประมาณ	งบสุทธิ	ใบสั่งซื้อ/สัญญา	เบิกจ่ายสะสม	งบคงเหลือ	ร้อยละการเบิกจ่าย
1800447004110122 โทรศัพท์ไร้สาย จำนวน 4 เครื่อง กลุ่มอำนว	8,800.00	-	8,800.00	-	100.00
1800447004110123 เครื่องทำลายเอกสาร จำนวน 1 เครื่อง	27,900.00	-	27,900.00	-	100.00
1800447004110124 โทรศัพท์ไร้สาย จำนวน 3 เครื่อง งานเลขานุ	6,600.00	-	6,600.00	-	100.00
1800447004110125 เครื่องโทรสาร (FAX) จำนวน 1 เครื่อง กลุ่	9,550.00	-	9,550.00	-	100.00
1800447004110126 เครื่องพิมพ์เลเซอร์ขาวดำ จำนวน 1 เครื่อง	14,990.00	-	14,990.00	-	100.00
1800447004110127 ตู้สาขาโทรศัพท์พร้อมค่าติดตั้ง	46,000.00	-	46,000.00	-	100.00
1800447004110128 ตู้โทรศัพท์สาขาพร้อมค่าติดตั้ง	54,570.00	-	54,570.00	-	100.00
1800447004110130 ปั๊มน้ำ พร้อมอุปกรณ์และติดตั้ง	120,533.36	-	120,533.36	-	100.00
1800447004110131 ติดตั้งกล้องวงจรปิด	64,800.00	-	64,735.00	65.00	99.90
1800447004110132 ผ้าม่านในอาคารจัดแสดง	51,000.00	-	51,000.00	-	100.00
1800447004110133 เครื่องเสียงห้องบรรยายสรุป	14,338.00	-	14,338.00	-	100.00
1800447004110134 ตู้สาขา ขนาด 6 สายนอก 16 สายใน	24,000.00	-	24,000.00	-	100.00
1800447004110135 เครื่องปรับอากาศ ขนาด 36,000 บีทียู จำนว	230,000.00	-	230,000.00	-	100.00
1800447004110136 เครื่องบันทึกดีวีอาร์ฮาร์ดดิสก์ กล้องวงจ	9,900.00	-	9,900.00	-	100.00
1800447004110137 จอมอนิเตอร์ LED TV 32 นิ้ว	8,800.00	-	8,800.00	-	100.00
1800447004110138 เครื่องเสียงห้องประชุม	388,500.00	-	356,897.11	31,602.89	91.87
ค่าที่ดิน	47,283,725.00	9,465,860.00	37,338,564.20	479,300.80	
1800447004410001 ปรับปรุงห้องประชุม พิพิธภัณฑสถานแห่งชาติ ชุมพร	1,000,000.00	-	1,000,000.00	-	100.00
1800447004410002 ปรับปรุงอาคารหอสมุดแห่งชาติรัชมังคลาภิเษก เชียงใหม่	2,148,356.00	-	2,148,309.53	46.47	100.00
1800447004410003 ปรับปรุงและบำรุงรักษาอาคารหอสมุดแห่งชาติ	9,500,000.00	865,060.00	8,634,172.56	767.44	90.89
1800447004410004 ปรับปรุงหอสมุดแห่งชาติจังหวัดสุพรรณบุรี	5,930,000.00	-	5,930,000.00	-	100.00
1800447004410005 ทาสีกำแพง หอสมุดแห่งชาติกาญจนาภิเษก สงขลา	395,000.00	-	395,000.00	-	100.00
1800447004410006 ก่อสร้างโรงจอดรถ หอสมุดแห่งชาติเฉลิมพระเกียรติฯ สงขลา	300,000.00	-	300,000.00	-	100.00
1800447004410007 ปรับปรุงภูมิทัศน์ หอสมุดแห่งชาติเฉลิมพระเกียรติฯ ตรัง	4,280,000.00	2,328,000.00	1,705,410.00	246,590.00	39.85
1800447004410008 ย้ายหม้อแปลงไฟฟ้าภายใน หอสมุดแห่งชาติเฉลิมพระเกียรติฯ นครพนม	481,176.00	-	481,175.02	0.98	100.00
1800447004410009 ปรับปรุงหลังคาและระบบท่อระบายน้ำบนหลังคา หอสมุดดนตรีฯ	2,100,000.00	-	2,100,000.00	-	100.00
1800447004410010 ปรับปรุงซ่อมแซมห้องน้ำและรั้วอาคาร หอสมุดแห่งชาติฯ เขตลาดกระบัง	887,000.00	-	887,000.00	-	100.00
1800447004410011 ปรับปรุงซ่อมแซมโดมและผนังอาคารหอสมุดต่ารงราชานุภาพ	1,760,000.00	-	1,760,000.00	-	100.00
1800447004410012 ปรับปรุงซ่อมแซมป้อมยามและประตูรั้ว สำนักหอสมุดแห่งชาติ	147,293.00	-	147,292.87	0.13	100.00

การใช้จ่ายงบประมาณ	งบสุทธิ	ใบสั่งซื้อ/สัญญา	เบิกจ่ายสะสม	งบคงเหลือ	ร้อยละการเบิกจ่าย
1800447004410014 ปรับปรุงห้องประชุมอาคารจัดแสดงและห้องประชุม พิพิธภัณฑสถานแห่งชาติขอนแก่น	2,261,000.00	-	2,260,988.34	11.66	100.00
1800447004410015 ปรับปรุงต่อเติมพื้นที่ในอาคารเดิมให้เป็นห้องประชุม พช.ชัยนาทมุนี	2,616,000.00	1,924,500.00	691,500.00	-	26.43
1800447004410016 ปรับปรุงบ้านพักข้าราชการ (อาคารแฟลต 15 ยูนิต หอสมุดแห่งชาติสุพรรณบุรี	690,000.00	-	689,994.10	5.90	100.00
1800447004410018 ปรับปรุงห้องบริการผู้ค้นคว้า เพื่อเข้าสู่บริการ4.0 หอจดหมายเหตุฯเชียงใหม่	2,779,500.00	-	2,779,499.78	0.22	100.00
1800447004410020 พระที่นั่งไอศวรรย์ทิพยอาสน์ จำลอง	2,635,900.00	-	2,620,000.00	15,900.00	99.40
1800447004410021 รายการค่าใช้จ่ายในการศึกษาและขยายฐานความรู้เมืองยะรัง	1,330,000.00	600,000.00	600,000.00	130,000.00	45.11
1800447004410023 ปรับปรุงป้ายพิพิธภัณฑสถานแห่งชาติ เรือพระราชพิธี	400,000.00	398,300.00	-	1,700.00	-
1800447004410024 ค่าจ้างเหมาปรับปรุงซ่อมแซมอาคารพิพิธภัฑส	209,400.00	-	208,222.00	1,178.00	99.44
1800447004410025 รายการติดตั้งระบบปรับอากาศพระที่นั่งพรหมธาดา พช.พระนคร	2,021,600.00	-	2,000,000.00	21,600.00	98.93
1800447004410026 งานรื้อถอน บรรจุหีบห่อ ขนย้าย ประกอบติดต	3,411,500.00	3,350,000.00	-	61,500.00	-
เงินอุดหนุน	800,000.00	-	756,056.55	43,943.45	
1800447004500001 เงินอุดหนุนค่าใช้จ่ายกิจกรรมเครือข่ายระด	500,000.00	-	456,056.55	43,943.45	91.21
1800447004500002 เงินอุดหนุนค่าใช้จ่ายในการเดินทางของผู้แ	300,000.00	-	300,000.00	-	100.00
งบรายจ่ายอื่น	16,016,915.00	2,877,680.00	13,009,946.14	129,288.86	
1800447004700001 ค่าใช้จ่ายในการพัฒนาและส่งเสริมการเรียนรู้ของหอสมุดแห่งชาติ	2,000,000.00	-	1,994,321.75	5,678.25	99.72
1800447004700002 ค่าใช้จ่ายในการพัฒนาระบบสารสนเทศเฉพาะด้านมรดกทางศิลปวัฒนธรรม	10,000,000.00	2,789,800.00	7,088,283.28	121,916.72	70.88
1800447004700003 ค่าใช้จ่ายในการแก้ไขภาวะวิกฤตการจัดเก็บและอนุรักษ์หนังสือและวารสาร	2,440,000.00	87,880.00	2,351,653.10	466.90	96.38
1800447004700004 ค่าใช้จ่ายในการจัดกิจกรรมมหกรรมพิพิธภัณฑ์ museum expo2019	1,104,500.00	-	1,104,477.60	22.40	100.00
1800447004700005 ค่าใช้จ่ายในการติดตามโบราณวัตถุของไทยในต่างประเทศ	450,000.00	-	448,795.41	1,204.59	99.73